

BATITEXTILE

- VÊTEMENTS PRO À VOTRE LOGO -

La parité vestimentaire
en milieu PROFESSIONNEL.
Découvrir notre collection DUO.



**VOTRE SPÉCIALISTE DU MARQUAGE
SUR VÊTEMENTS ET ACCESSOIRES
PROFESSIONNELS.**

SPÉCIALISTE DU MARQUAGE POUR LES PROFESSIONNELS
2023 / 2024
WWW.BATITEXTILE.FR



IMPRESSION
MULTI-COULEURS
MULTIPOSE



1 COULEUR
D'IMPRESSION
MULTIPOSE



SERIGRAPHIE



TRANSFERT
PAPIER



TEXTILE
GRAVURE
TEXTILE



BRODERIE



IMPRESSION
NUMÉRIQUE



SUBLIMATION



TAMPOGRAPHIE

L'OFFRE TOUT INCLUS



TWO-TONE LINE

WK450
P.30



BIONIC
FINISH® ECO

KARIBAN
BRANDS

KARIBANBRANDS.COM

@KaribanBrands

@kariban_brands

@Kariban-brands

EUROPEAN WORKWEAR / *Hospitality* CATALOGUE

INDEX	4
INDEX DES GRANDES TAILLES	7
GUIDES TECHNIQUES	8
WORKWEAR	19-161
KARIBAN BRANDS	20
COLLECTIONS WK.DESIGNED TO WORK	22
DICKIES	80
PUMA WORKWEAR	92
RESULT	96
RUSSELL	106
B&C PRO	110
HI- VIZ	115
ACCESSOIRES	142
FOOTWEAR	155
GUIDE DES TAILLES WORKWEAR	161
<i>Hospitality</i>	<i>163-251</i>
ACCUEIL	164
CORPORATE	182
GILETS DE SERVEUR	198
VESTES & PANTALONS	202
TENUES DE SERVICE	210
SOIN À LA PERSONNE	237
ESTHÉTIQUE & BIEN-ÊTRE	242
SERVIETTES & PEIGNOIRS	248
GUIDE DES TAILLES HOSPITALITY	252
L'UNIVERS DU MARQUAGE	254
LEXIQUE / GLOSSAIRE	256
INFO MATIÈRE	258

SOMMAIRE

INDEX RÉFÉRENCES PAR MARQUES

NO LABEL : les références en orange sont des références No label, c'est-à-dire, sans étiquette de marques au col pour faciliter la personnalisation

NEW : les références en bleu clair indiquant New sont les nouveautés 2023

B&C • La marque belge propose tous les fondamentaux du textile publicitaire. B&C Collection associe des prix compétitifs et un style à la mode pour vous proposer une collection conçue pour ouvrir de nouvelles opportunités commerciales. Avec une large collection de t-shirts, polos, chemises, sweat-shirts, vestes, polaires et vêtements de travail PRO, dans une large palette de 130 couleurs différentes. Engagés pour la qualité, les gammes T-shirts, Polos, Sweat-shirts et Chemises de B&C Collection sont certifiés STANDARD 100 par OEKO-TEX®. L'entreprise, s'engage en faveur du développement durable ce qui se traduit par son adhésion et participation à des initiatives: Fair Wear Foundation, Textile Exchange, Pacte mondial des Nations Unies, amfori BSCI, BCI (Better Cotton Initiative), VEGAN approuvé par PETA.

CGJUC40	114	CGJUC42	114	CGPUC10	113	CGTU03T	112	CGTW04T	112
CGJUC41	114	CGPU428 NEW	113	CGPUC11	113	CGTUC01	113	CGWUC20	114

BEECHFIELD • Pionnier dans le «headwear» depuis plus de 20 ans, Beechfield réinvente avec des tissus innovants et des opportunités de personnalisation des casquettes et des chapeaux qui sauront séduire tout le monde.

B535	140
------	-----

CATERPILLAR • D'abord fabricant de machines pour la construction et l'automobile, la marque américaine a développé, grâce à son expérience du terrain et des chantiers de construction, des équipements de protection individuelle très appréciés des travailleurs.

CATBYWAY	158	CATPOWER	158	CATTREAD NEW	147
----------	-----	----------	-----	---------------------	-----

DICKIES • Marque incontournable du vêtement de travail, la marque est aujourd'hui l'un des leaders mondiaux du secteur et fournit une gamme complète de Workwear, avec des styles adaptés à chacun, à tous les goûts, climats et aux situations les plus variées. Matériaux performants, respect des normes et du 'look', Dickies adapte ses produits pour satisfaire au mieux les demandes des travailleurs.

DK0A4XRW	148	DK0A4XSG	86	DK0A4XSQ	90	DK0A4XT3	87	DK0A4XTC	84	DK0A4XTP	83	DK0A4XUD	82
DK0A4XRY	150	DK0A4XSI	88	DK0A4XSU	88	DK0A4XT4	88	DK0A4XTD NEW	84	DK0A4XTR	83	DK0A4XUND NEW	89
DK0A4XS1	150	DK0A4XSJ	86	DK0A4XSV	91	DK0A4XT5	87	DK0A4XTG	84	DK0A4XTU	82	DK0A4XUX NEW	89
DK0A4XS3	147	DK0A4XSM	91	DK0A4XSW	90	DK0A4XT6	84	DK0A4XTH	85	DK0A4XTX	83	DK0A4Y5B NEW	89
DK0A4XS5	146	DK0A4XSN	86	DK0A4XSY	86	DK0A4XT9	84	DK0A4XTM	85	DK0A4XU3	82	DK0A4YDX NEW	85
DK0A4XS6	90	DK0A4XSP	91	DK0A4XT2	87	DK0A4XTA	83	DK0A4XTN	147	DK0A4XUC	82		

ESTEX • ESTEX est une marque de chaussettes techniques spécialement conçues pour le monde du travail. Les modèles sont pensés en France à l'aide de professionnels. Fabrication en Italie. !

ES1449	146	ES1550	146	ES2005	146	ES6004	146	ES6106	146
--------	-----	--------	-----	--------	-----	--------	-----	--------	-----

K-UP • K-up n'est pas une simple marque de casquettes. C'est une marque d'accessoires Headwear tendances et efficaces, déclinés dans plusieurs matières, plusieurs couleurs et différentes formes. K-up est la marque tendance d'accessoires à personnaliser grâce à des surfaces spécialement conçues à cet effet. D'inspiration internationale, la marque K-up cherche toujours à innover pour concevoir des collections variées afin de garantir un choix large de produits et satisfaisant tous les goûts. Parce que l'accessoire ne doit pas être qu'accessoire, K-up vous met à disposition son univers de casquettes, bonnets, chapeaux, écharpes, ceintures et autres pour laisser toute la liberté à votre imagination.

KP011	149	KP031	149	KP199	154	KP617	141	KP706	140	KP874	148	KP875	148
-------	-----	-------	-----	-------	-----	-------	-----	-------	-----	-------	-----	-------	-----

KARIBAN • Kariban est une marque de vêtements d'image qui diffuse dans ses gammes et collections ses valeurs profondes : qualité, liberté, sobriété. À travers des lignes épurées, des matières minutieusement sélectionnées, des coupes ajustées et une élégance à la française, la marque a su faire des classiques du prêt à porter, des vêtements promotionnels d'entreprise incontournables. Kariban souhaite aller plus loin en accentuant les notions d'éco-responsabilité dans sa production. C'est ainsi que la marque lance des vêtements en polyester recyclé et étoffe son vestiaire de nouvelles références en coton biologique certifiées par Ecocert Greenlife, afin de contribuer au respect de l'environnement et des personnes qui travaillent pour sublimer les collections. Des must have aux vêtements les plus spécifiques, des traitements d'apparence comme le délavé, aux traitements d'entretien comme l'enzyme : tout est pensé pour proposer un grand choix de couleurs et de tailles, de belles surfaces d'impression nettes et des matières confortables.

K2025	41	K380	39	K426	63	K478	50	K6121	67	K744	74	K9121	60
K206	50	K383	39	K427	65	K487	51	K613	68	K745	73	K913	58
K241	41	K400	64	K442	46	K488	46	K6152	70	K746	73	K917	62
K242	41	K4002	49	K443	47	K489	47	K639	68	K754	74	K961	52
K254	40	K401	64	K444	48	K579	53	K650	66	K755	73	K962	52
K255	40	K4025	45	K446	47	K582	53	K651	66	K756	73	SP105	74
K256	40	K403	64	K454	48	K6108	70	K656	69	K785	74		
K257	40	K404	64	K456	49	K6113	67	K657	69	K906	58		
K3032IC NEW	36	K422	65	K457	49	K6114	67	K659	55	K907	59		
K3036 NEW	37	K423	63	K464	48	K6116	56	K677	70	K911	59		
K356	39	K424	63	K472	49	K6118	55	K679	55	K912	58		
K359	39	K425	63	K474	44	K6120	67	K693	68	K9120	60		

KIMOOD • Kimood est une marque de sacs et bagagerie complète qui propose des pièces : pratiques, utiles, ergonomiques et innovantes conçues pour faciliter le quotidien. Résolument tournée vers une mode éthique et écoresponsable ; la marque étoffe et développe de plus en plus de collections réalisées à partir de coton biologique, coton recyclé, polyester recyclé... Le projet K-loop va plus loin, avec une collection totalement centrée sur l'économie circulaire et la traçabilité. Grâce à un système de tracking, le consommateur final bénéficie d'une totale transparence.

KI0364	153	KI0501	153	KI0507	153	KI0508	153	KI0749	154
--------	-----	--------	-----	--------	-----	--------	-----	--------	-----

PREMIER • Marque de référence pour le personnel des professionnels de l'hôtellerie, la beauté, la santé et la restauration. Premier présente une gamme complète de produits à usage professionnel : chemises, gilets de serveur, vestes de cuisines, tabliers et cravates déclinés dans un panel de couleurs.

PR796 154 | PR799 154 |

PROACT® • PROACT® a été pensée pour être la marque technique et stylée de tous les sportifs. Amateurs ou professionnels, sports individuels ou collectifs, PROACT® répond à tous les besoins d'équipements sur le terrain, dans les vestiaires ou d'accessoires spécifiques. Issue du Rugby, la marque a renoué avec ses racines en plongeant les maillots, les shorts, les chaussettes, les chasubles et d'autres encore sur la pelouse auprès des plus grands joueurs. Pour que chaque équipe puisse trouver son identité parmi ses produits, PROACT® propose un large choix de couleurs pour petits et grands. L'indispensable t-shirt Birdseyes vous fera perdre la tête avec toutes ses couleurs et toutes ses déclinaisons ! Pour les moments de détente et de concentration, les ensembles de la Fleece Collection et de Urban Apparel sauront vous procurer tout le confort nécessaire aux champions que vous êtes. Chers sportifs, PROACT® vous équipe de la tête aux pieds, ne vous posez plus de question l'essentiel est ici.

PA005 145 | PA233 66 | PA438 38 | PA443 38 | PA490 42 |
PA017 145 | PA323 65 | PA439 38 | PA489 42 | PA578 144 |

PUMA WORKWEAR • Puma Work Wear est une marque Allemande qui combine l'exigence technique du vêtement de travail et un look tendance sportswear, hérité de la marque reconnue Puma. De cette association est née une gamme de vêtements adaptés au milieu professionnel, alliant confort, durabilité et style.

PW0210 94 | PW0410 94 | PW1000 95 | PW2600 95 | PW4000 95 | PW9999 148 |
PW0210D 94 | PW0410D 94 | PW2000 95 | PW2700 95 | PW6000 95 |

RESULT • La marque excelle dans la conception de vêtements techniques d'extérieur, à la fois fonctionnels et résistants aux éléments. RESULT HEADWEAR intègre une large gamme de casquettes, bonnets et accessoires alliant textures innovantes et couleurs vives dans différentes tailles pour compléter un style corporate ou workwear. RESULT propose également une large gamme de produits Workwear et de sécurité avec ses lignes dédiées RESULT WORKGUARD et RESULT SAFEGUARD.

R045X	101	R21	132	R305X	102	R321X	99	R451X	134	R501X	133	R903X	105
R117	134	R218X	136	R308F	100	R322X	147	R456X	158	R502X	133	R905X	105
R18	136	R22	136	R308M	100	R325M	135	R457X	158	R503X	133	R906X	105
R200J	137	R225X	99	R309X	100	R326X	101	R458X	159	R510X	100	RC35	141
R200JEV	137	R23	136	R314X	101	R332X	134	R459X	159	R71	102	RV004X	154
R200X	131	R237X	104	R316X	98	R339X	159	R460X	159	R72	102		
R200XEV	131	R238X	104	R317X	98	R340X	158	R473X	99	R900M	104		
R201X	132	R240X	104	R318X	98	R348X	159	R477X	131	R901F	105		
R202X	132	R300X	102	R319X	98	R450X	134	R500X	135	R901M	105		

RUSSELL • Pionnière sur le plan éthique, la marque américaine a obtenu la certification Oeko-Tex. Elle est également membre d'AMFORI BSCI. Russell se positionne comme une marque historique & incontournable du marché textile promotionnel avec une large gamme de produit, des vêtements de travail aussi bien corporate avec ses chemises que workwear.

RU001M 108 | RU010M 108 | RU013M 109 | RU015M 109 |
RU002M 108 | RU012M 109 | RU014M 109 | RU599M 108 |

TIGER GRIP • TIGER GRIP®, société Française d'Engineering se spécialise depuis 10 ans dans la recherche de performances d'adhérence afin de sécuriser les déplacements sur sols glissants et d'éviter les chutes de plain-pied. Pour cela la marque propose la plus large gamme de sur-chaussures de sécurité antidérapante, avec ou sans coque de protection ainsi qu'une gamme de sur-chaussures visiteurs.

TGCG 160 | TGEg 160 | TGEM 160 | TGTP 160 | TGVI 160 | TGVIP 160 |

WK. DESIGNED TO WORK • WK. Designed To Work est la marque workwear de KARIBAN BRANDS. Destinée à une clientèle de professionnels, elle a pour vocation d'offrir des produits techniques et adaptés à des exigences pointues. La marque développe notamment une collection spécifique gravitant autour de l'humain et du soin ainsi qu'une collection bicolore et écoresponsable conçue pour un usage quotidien et pour faciliter la personnalisation. Polyvalente et en plein essor, WK. Designed To Work ne cesse de proposer des produits durables, astucieux, bien coupés et toujours agréables à porter pendant le travail.

WK207	32	WK303	31	WK606	27	WK705	77	WK801	144	WK10302	151	WKP122	141
WK209	42 - 243	WK304	28	WK607	56	WK710 NEW	34 - 78	WK802	144	WK10303	151	WKP123	141
WK210	28	WK305	31	WK608	54	WK713 NEW	34 - 75	WK828	72	WK10304	151	WKP145	150
WK225	42	WK4000	51	WK609	54	WK715 NEW	77	WK829	72	WK10305	151	WKP705	138
WK270	25	WK4001	46	WK610 NEW	61	WK738	26	WK840	35	WK10306 NEW	151	WKP707	138
WK271	25	WK402	46	WK6106	69	WK739	26	WK841	35	WK10401	152	WKP814	148
WK274	43	WK403	25	WK6147	27	WK740 NEW	76	WK903	62	WK10432	152	WKP817	148
WK275	43	WK404	29	WK6148	26	WK741 NEW	76	WK904	30	WK10509	153		
WK276	43	WK410 NEW	29	WK6149	26	WK742 NEW	79	WK905 NEW	33	WK10601	152		
WK277	43	WK450	30	WK615	57	WK743 NEW	34 - 79	WK9105	62	WK10602	152		
WK302	32	WK520 NEW	53	WK630	57	WK750 NEW	78	WK959 NEW	52	WK10610	152		
WK3020	24	WK604	54	WK650	71	WK763	75	WK10101	152	WK10701	153		
WK3021	24	WK605	65	WK703	34 - 75	WK795	75	WK10301	151	WKP121 NEW	141		

YOKO • Plus de 20 ans d'expérience et une distribution mondiale : la marque Yoko s'est imposée comme fournisseur de premier plan pour les accessoires & vêtements de travail haute visibilité. Yoko Hi-Vis, pour la plupart de ses produits, est conforme aux normes de sécurité européennes EN-150, EN ISO-20471, EN ISO-20472, EN ISO-20473.

YC6713	141	YHVJ200	120	YHVJ510	123	YHVP209	126	YHVS450	130	YHVV100FR	120	YID03	139
YHV005	124	YHVJ210	122	YHVJ800	120	YHVP211	127	YHVS451	130	YHVV102	120	YID04	139
YHV006	124	YHVJ220	122	YHVJ910	121	YHVP218	127	YHVS46	129	YHVV102CH	137	YID05	139
YHV007	124	YHVJ259	138	YHVK05	123	YHVP300	127	YHVV064	138	YHVV108 NEW	119	YID06	139
YHV008F	124	YHVJ269	138	YHVK06	123	YHVP301	126	YHVV066	139	YHVV120	119	YRP01	139
YHV008SL	125	YHVJ310	122	YHVK07	123	YHVP302	127	YHVV068	140	YHVV122 NEW	119	YTFC100	140
YHV016T	129	YHVJ400	121	YHVK08	125	YHVP303	128	YHVV100	118	YHVV706	125	YYK8001	140
YHV018T	129	YHVJ410	121	YHVK09	126	YHVP309	128	YHVV100ASFR	120	YHVV801	118		
YHVDW15	138	YHVJ420	121	YHVP189	128	YHVP711	130	YHVV100CH	137	YHVV820	119		

BROOK TAVERNER • Lignes strictes et couleurs sobres pour un look smart, la marque anglaise confectionne des vêtements et uniformes à partir de tissus certifiés Oeko-Tex. Ses tenues sont conçues pour les métiers d'accueil & d'hôtellerie et l'univers de l'entreprise.

BT1295	197	BT2255	197	BT2273	194	BT2310	198	BT3552	192	BT8755	192
BT1463	198	BT2256	197	BT2275	194	BT2356	193	BT5985	190	BT8968 NEW	188
BT2222	191	BT2257	197	BT2276	193	BT2362	166	BT8387	191		
BT2224	190	BT2258	196	BT2277	193	BT2365	195	BT8648	196		
BT2234	191	BT2264	166	BT2287	196	BT2375 NEW	188	BT8655	190		
BT2252	190	BT2265	166	BT2289	191	BT3344	196	BT8754	192		

CG INTERNATIONAL • CG International est un spécialiste du Workwear qui combine une qualité premium, un design tendance et des coupes ajustées. Tous les produits sont fabriqués en Allemagne avec des tissus faciles à entretenir et agréables à porter. Tabliers, vestes, chemises, accessoires, etc., à travers ses produits, la marque adapte les tendances mode aux vêtements professionnels et apporte un souffle nouveau au milieu du Workwear.

CI01	225	CI02	225	CI03	225
------	-----	------	-----	------	-----

K-UP • K-up n'est pas une simple marque de casquettes. C'est une marque d'accessoires Headwear tendances et efficaces, déclinés dans plusieurs matières, plusieurs couleurs et différentes formes. K-up est la marque tendance d'accessoires à personnaliser grâce à des surfaces spécialement conçues à cet effet. D'inspiration internationale, la marque K-up cherche toujours à innover pour concevoir des collections variées afin de garantir un choix large de produits et satisfaisant tous les goûts. Parce que l'accessoire ne doit pas être qu'accessoire, K-up vous met à disposition son univers de casquettes, bonnets, chapeaux, écharpes, ceintures et autres pour laisser toute la liberté à votre imagination.

KP809	209	KP810	209	KP812	209
-------	-----	-------	-----	-------	-----

KARIBAN • Kariban est une marque de vêtements d'image qui diffuse dans ses gammes et collections ses valeurs profondes : qualité, liberté, sobriété. À travers des lignes épurées, des matières minutieusement sélectionnées, des coupes ajustées et une élégance à la française, la marque a su faire des classiques du prêt à porter, des vêtements promotionnels d'entreprise incontournables. Kariban souhaite aller plus loin en accentuant les notions d'éco-responsabilité dans sa production. C'est ainsi que la marque lance des vêtements en polyester recyclé et étoffe son vestiaire de nouvelles références en coton biologique certifiées par Ecocert Greenlife, afin de contribuer au respect de l'environnement et des personnes qui travaillent pour sublimer les collections. Des must have aux vêtements les plus spécifiques, des traitements d'apparence comme le délavé, aux traitements d'entretien comme l'enzyme : tout est pensé pour proposer un grand choix de couleurs et de tailles, de belles surfaces d'impression nettes et des matières confortables.

K100	250	K130	236	K514	172	K6130	183	K741	204	K8004	218	K887	216
K101	250	K136	236	K515	172	K6131	183	K747	207	K8005	218	K890	221
K102	250	K137	236	K529	174	K6132	202	K748	205	K8007	214	K895	217
K105	251	K138	236	K530	174	K6133	202	K749	205	K8008	227	K896	218
K107	249	K139	236	K531	174	K6134	203	K750	208	K8010	218	K897	219
K108	248	K140	251	K532	174	K6140	189	K751	208	K8012	227	K898	216
K111	249	K500	186	K541	170	K6141	189	K752	208	K8013	215	K899	219
K112	249	K5002	167	K542	170	K7010	243	K753	208	K8014	227	K965	177
K113	249	K5003	167	K545	173	K7011	243	K762	205	K822	245	K966	177
K115	251	K501	200	K548	173	K730	183	K8000	221	K860	175	K967	176
K118	248	K502	200	K549	173	K731	183	K8001	220	K861	175	K968	176
K121	248	K510	170	K551	173	K732	186	K8002	214	K885	217	K969	177
K122	251	K513	170	K595 NEW	168	K740	204	K8003	226	K886	216		

KARIBAN PREMIUM • Kariban Premium, est une marque de vêtements de qualité supérieure, elle répond à des niveaux d'exigences élevés et s'inscrit dans une démarche structurante et dynamique pour la composition de gammes ciblées. On retrouve dans ses pièces des matières nobles et qualitatives telles que la laine Mérinos ou le coton Supima*. Sobre et tendance, elle se distingue par des coupes et finitions soignées qui apportent un style minimaliste et permettent une personnalisation optimale. En plus d'offrir un look irréprochable et un design épuré, la marque est entièrement « No Label » : il n'y a pas d'étiquette de marque, uniquement une puce de taille afin de faciliter la personnalisation. Kariban Premium s'adresse notamment : au Corporate, à l'hôtellerie standing, à l'immobilier, à l'assurance, à la finance, aux salons et à tous les univers qui nécessitent une certaine attention vestimentaire. Kariban Premium, permet d'accéder à l'élégance en toute simplicité.

PK500	171	PK504	171	PK702 NEW	206	PK750	185	PK861	175	PK904 NEW	180
PK5000	187	PK506	169	PK703 NEW	206	PK820	209	PK900	181	PK910	178
PK5001	187	PK507	169	PK730	207	PK821	209	PK901	181	PK911	178
PK502	168	PK540 NEW	201	PK731	207	PK822	209	PK902	180	PK912	179
PK503 NEW	168	PK6050	185 - 203	PK740 NEW	185	PK860	175	PK903	180	PK913	179

PREMIER • Marque de référence pour le personnel des professionnels de l'hôtellerie, la beauté, la santé et la restauration. Premier présente une gamme complète de produits à usage professionnel : chemises, gilets de serveur, vestes de cuisines, tabliers et cravates déclinés dans un panel de couleurs.

PR110	228	PR121	224	PR135	231	PR155	222	PR552	235	PR653	234	PR686	244
PR112	228	PR122	224	PR136	231	PR158	222	PR553	235	PR656	233	PR690	246
PR113	229	PR125	230	PR137	228	PR162	222	PR555	235	PR657	233	PR900	232
PR115	246	PR126	230	PR138	231	PR165	222	PR556	235	PR660	234	PR901	232
PR116	247	PR127	230	PR144	226	PR171	245	PR620	199	PR664	232	PR902	233
PR117	247	PR128	230	PR150	223	PR174	246	PR621	199	PR665	232	PR903	233
PR118	247	PR132	229	PR151	223	PR177	246	PR625	199	PR682	244	PR906	234
PR120	224	PR134	231	PR154	223	PR536	244	PR626	199	PR685	244		

PROACT® • PROACT® a été pensée pour être la marque technique et stylée de tous les sportifs. Amateurs ou professionnels, sports individuels ou collectifs, PROACT® répond à tous les besoins d'équipements sur le terrain, dans les vestiaires ou d'accessoires spécifiques. Issue du Rugby, la marque a renoué avec ses racines en plongeant les maillots, les shorts, les chaussettes, les chasubles et d'autres encore sur la pelouse auprès des plus grands joueurs. Pour que chaque équipe puisse trouver son identité parmi ses produits, PROACT® propose un large choix de couleurs pour petits et grands. L'indispensable t-shirt Birdseyes vous fera perdre la tête avec toutes ses couleurs et toutes ses déclinaisons ! Pour les moments de détente et de concentration, les ensembles de la Fleece Collection et de Urban Apparel sauront vous procurer tout le confort nécessaire aux champions que vous êtes. Chers sportifs, PROACT® vous équipe de la tête aux pieds, ne vous posez plus de question l'essentiel est ici.

PA174	188	PA175	188
-------	-----	-------	-----

WK. DESIGNED TO WORK • WK. Designed To Work est la marque workwear de KARIBAN BRANDS. Destinée à une clientèle de professionnels, elle a pour vocation d'offrir des produits techniques et adaptés à des exigences pointues. La marque développe notamment une collection spécifique gravitant autour de l'humain et du soin ainsi qu'une collection bicolore et écoresponsable conçue pour un usage quotidien et pour faciliter la personnalisation. Polyvalente et en plein essor, WK. Designed To Work ne cesse de proposer des produits durables, astucieux, bien coupés et toujours agréables à porter pendant le travail.

WK504	238	WK506	241	WK704	238	WK708	241
WK505	240	WK507	239	WK707	240	WKP101	239

COMMENT CHOISIR UN T-SHIRT ?



ETAPE 1 : LA COMPOSITION

Le choix de la composition peut constituer une étape importante dans la sélection de vos produits.

Coton, Polyester, Polycoton ?
Que choisir en fonction de votre besoin ?

COTON, POLYESTER ou POLYCOTON ?

Qu'est-ce que c'est ?		+	-
COTON	Fibre végétale naturelle	<ul style="list-style-type: none"> • Grand pouvoir absorbant • Confortable, doux au toucher • Résistant au lavage haute température • Ne se charge pas d'électricité statique 	<ul style="list-style-type: none"> • Tendance à rétrécir • Pâlisement des teintures avec le temps • Sensible à l'humidité
POLYESTER	Fibre synthétique	<ul style="list-style-type: none"> • Extrêmement résistant • Ne se froisse pas • Évacue la transpiration, idéal pour le sport et le travail • Entretien facile, léger et chaud • Ne se délave pas dans le temps 	<ul style="list-style-type: none"> • Les taches d'huile ou de graisse ne peuvent pas être éliminées • Sujet à l'électricité statique • Faible pouvoir absorbant

	100% coton	100% polyester	Polycoton (Matière principale : polyester)
Confort	***	**	***
Facilité d'entretien	*	***	***
Tenue des couleurs	*	***	***
Stabilité dimensionnelle	*	**	***
Capacité d'absorption	***	*	**
Résistance à l'abrasion	*	***	***

* Bien ** Très bien *** Excellent

ETAPE 2 : QUELLE PROPRIÉTÉ DE FIL POUR UN 100% COTON ?

L'une des propriétés les plus importantes dans un t-shirt en 100% coton est la longueur des fibres utilisées dans le tissage. Il est considéré qu'un tissu réalisé à partir de fibres longues sera de meilleure qualité. C'est un élément important qui participe à la mesure de la qualité d'un produit, à son imprimabilité et à sa durabilité.



Petit tour d'horizon



Le coton cardé
Il est obtenu lors du démêlage et l'aération des fibres brutes à partir d'une cardeuse. Il donne un tissu d'aspect mat, au toucher un peu plus rêche. C'est une matière aux fibres courtes, plus économique.

ÉTAPE 3 : COMMENT ENTREtenir UN T-SHIRT ?

Quel que soit sa composition, un T-shirt nécessite un entretien spécifique pour assurer sa longévité lavage après lavage, d'autant plus s'il est décoré d'un marquage. Le secret, c'est tout simplement de bien prendre connaissance de l'étiquette fabricant qui se trouve généralement sur le côté intérieur du t-shirt avant de laver le vêtement. En effet, chaque fibre est singulière et réagit différemment au lavage et au séchage.

Quelques astuces à retenir :

100% COTON

Pour protéger la fibre délicate d'un t-shirt en coton il existe **3 règles d'or :**

Laver le T-shirt à l'envers à 30°C.



Préférer le séchage à l'air libre sur fil ou sur cintre.

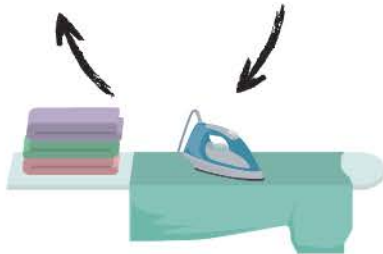

Repasser le t-shirt à l'envers, à température moyenne et sans vapeur

SYNTHÉTIQUE POLYESTER / POLYCOTON

Les fibres résistantes des t-shirts synthétiques (Polyester, Polycoton) requièrent tout de même un entretien adapté pour protéger le tissu dans le temps.



A la main ou en machine, ne pas excéder les 40°C. En machine, sélectionner le programme synthétique.



Le séchage au sèche-linge n'est pas recommandé.



Opter pour un repassage à basse température.

des différentes propriétés de fil.



Le coton peigné

Après cardage, le fil est passé dans une peigneuse qui élimine les fibres courtes. Le tissu final aura un aspect plus soyeux, plus doux, plus stable au lavage et plus solide. Il offre des surfaces lisses pour la personnalisation

Le coton peigné ring spun

Le fil connaît une dernière étape avant le tissage. Les fibres issues du peignage sont resserrées et vrillées, et donnent un fil plus doux, résistant et moins sensible au rétrécissement. Idéal pour une sérigraphie de haute qualité.

Le coton peigné pré-rétréci

Il peut être pré-rétréci à l'aide d'un traitement de finition appelé le sanforisage. Cela réduit les risques de rétrécissement au lavage et offre un vêtement durable. C'est un gage de qualité et de durabilité.

COMMENT CHOISIR UN POLO ?



ÉTAPE 1 : QUELLE COMPOSITION ?

Il existe 3 typologies de matières pour un polo, le coton, le polycoton et le polyester.

Quelles propriétés et quels avantages les distinguent ?

COTON, POLYESTER ou POLYCOTON ?

COTON

Le polo 100% coton est celui qui a le plus de succès tout simplement pour sa résistance et sa durabilité.

Pour cela préférez les fibres longues aux fibres courtes pour éviter un aspect bouloché au fil des lavages. Il est aussi très confortable de par sa capacité d'évacuation de l'humidité. La fibre absorbe l'eau libérée par la peau pour une sensation de bien-être.

POLYESTER

Le polo 100% polyester est souvent utilisé dans le milieu sportif car la fibre absorbe moins l'humidité de la peau et favorise donc le séchage.

Souvent il sera associé à une technologie de traitement de la fibre comme par exemple «Cool plus» pour lui permettre de sécher encore plus rapidement et de limiter les odeurs. Il se froisse peu, rétrécit peu et résiste aux tâches tenaces.

POLYCOTON

Le polo mélangé, bénéficie des avantages du coton et du polyester. Il hérite de la résistance du coton et du séchage plus rapide du polyester. Il est souvent perçu comme un bon compromis au niveau de coût moyenne gamme.

ÉTAPE 2 : QUELLE MAILLE ?



JERSEY

2 faces différentes : l'endroit est lisse et l'envers donne l'apparence d'une vague barrée d'un trait. Maille généralement utilisée pour la confection de T-shirts.



- Surface lisse
- Impression facilitée
- Souplesse et douceur



PIQUÉE

ÉTAPE 3 : COMMENT ENTREtenir UN POLO ?

Le tissage d'un polo et son aspect singulier, requierent un entretien tout particulier. Il est généralement résistant au lavage.

1 LAVAGE EN MACHINE



Lorsque vous lavez un polo, choisissez un cycle court en machine à 30°C. Il n'est pas utile d'ajouter de l'adoucissant. En effet, cela ne le rendrait pas moins rêche et risquerait de détériorer la fibre. Le lavage à la main est à proscrire car il ne permet pas de maîtriser la température de l'eau, son temps et la quantité de lessive.



2 LE SÉCHAGE

Il est contre indiqué d'utiliser le sèche-linge au risque de détériorer la fibre et de faire rétrécir votre polo. Préférez donc le séchage à l'air libre. Il existe 2 techniques d'étendage appropriées au polo :

- Déposer le polo sur un fil à cheval sous les manches
- Mettre le polo sur un cintre en plastique

NE PAS UTILISER DE PINCES À LINGE au risque de déformer et de marquer le tissu.



3 LE REPASSAGE

Le repassage d'un polo doit être délicat. Il est recommandé d'utiliser un fer à puissance douce, réglé sur «Coton, laine et viscose». Le polo se repasse à l'envers pour éviter les traces du fer.

Motifs en losange, en reliefs, en points alignés ou encore en carrés. Maille la plus courante pour la confection de Polos.



- Extensible
- Facile d'entretien
- Souplesse et douceur

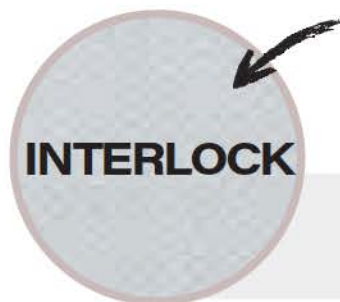

2 faces lisses : l'endroit a le même aspect que le jersey, l'envers est en côtes. Maille double face, 2 fois plus épaisse et plus lourde que le jersey simple.



- Naturellement extensible
- Stable durant l'impression
- Pas de transparence
- Ne roule pas

COMMENT CHOISIR UN SWEAT-SHIRT ?



ÉTAPE 1 : QUELLE COMPOSITION ?

Sweat-shirt en coton ou polycoton ?
Cela dépend de vos besoins et vos attentes dans le choix de ce vêtement.

Comment distinguer ces deux types de composition ?

COTON ou POLYCOTON ?

COTON

Le sweat-shirt en coton est apprécié pour sa douceur au toucher. Il est confortable de par son fort pouvoir absorbant et sa propriété isolante. Au contact de la peau, il ne gratte pas, il ne gêne pas et tombe parfaitement.

POLYCOTON

Le sweat-shirt en polycoton est considéré comme résistant. La présence du polyester permet l'élasticité de la fibre. Le vêtement est plus stretch pour une meilleure liberté de mouvement et bouloche moins facilement que le 100% coton.

ÉTAPE 2 : QUELLE MAILLE ?

Qu'il soit composé en 100% coton ou polycoton, un sweat-shirt peut-être qualifié de différentes façons. Cela se distingue dans sa conception (2 fils - 3 fils) et dans certains cas par le traitement dont il peut bénéficier avant montage.

1

MOLLETON GRATTÉ

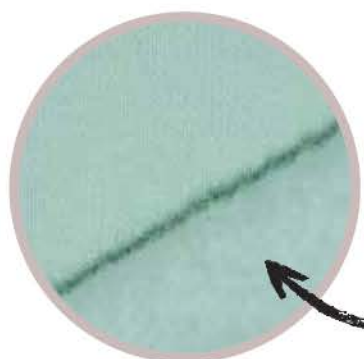

Le molleton gratté est **très doux et moelleux**. La matière intérieure subit un brossage des boucles pour un effet duvet agréable. Il peut être conçu à partir de 2 ou 3 fils. Le 3 fils, composé de 3 couches, a un faible rétrécissement :

- **Couche extérieure** 100% coton peigné pour un aspect lisse
- **Couche intermédiaire** 100% polyester pour la résistance
- **Couche intérieure** en polycoton pour la douceur.

LSF

LST

LSI

Le Low Shrinkage (faible rétrécissement) est une technologie utilisée pour assurer la durabilité d'un sweat-shirt. Le tissu est traité en amont du montage afin de réduire le rétrécissement. Ce procédé est réalisé grâce à 2 machines industrielles. Le compacteur permet un traitement humide du tissu pour réduire le taux de rétrécissement. Le stenter exerce un traitement thermique pour stabiliser la matière.

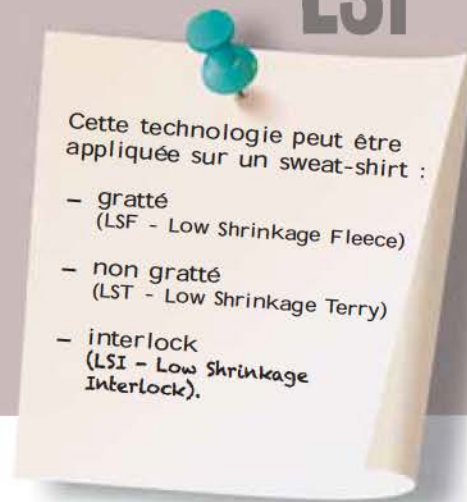

ÉTAPE 3 : LE CHOIX DES MANCHES

Quand on sélectionne un sweat-shirt, le type de manche est un point essentiel. En effet, l'utilité du vêtement et l'esthétique recherchées vont déterminer ce choix.

Manches raglan ou manches montées ?

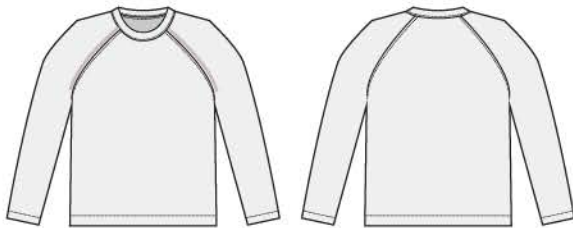

MANCHES RAGLAN

Les manches raglan ont la particularité d'offrir une grande liberté de mouvement. En effet, la manche remonte jusqu'à l'encolure, cousue des aisselles au col en diagonale. Cette coupe, au style tendance et aussi appréciée pour les vêtements de sport car elle confère une aisance et un confort optimal. Le sweat-shirt s'enfile facilement et les zones de frottement sont réduites.

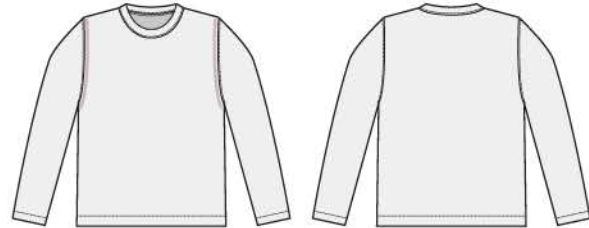

MANCHES MONTÉES

Les manches montées sont les plus répandues, les plus classiques. La tête de manche suit l'emmanchure du dessous de bras jusqu'à l'épaule. Elle s'adapte à la rondeur de l'épaule. Il est important de choisir la taille qui convient le mieux à chaque morphologie pour obtenir une bonne aisance.

2

FRENCH TERRY



Le molleton non gratté aussi appelé Terry ou Jersey bouclettes, ne subit aucune étape de broissage. La boucle de la fibre reste intacte et apparente comme pour une serviette de bain moins dense. L'intérieur est moins doux que le gratté. La matière est moins lourde et plus respirante. Il est composé de 2 ou 3 fils et peut être en 100% coton ou en polycoton.

3

INTERLOCK

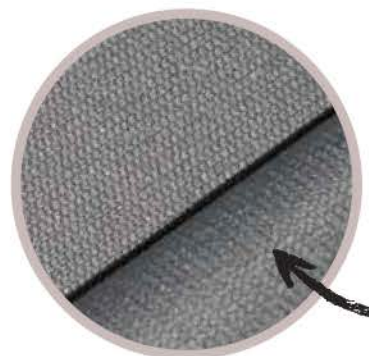

L'interlock est un tissu travaillé en double épaisseur à partir d'un fil. Il est identifiable grâce aux petits V présents sur les deux faces. La maille est compacte pour une bonne tenue et l'aspect est soyeux. Il est généralement composé de coton et peut aussi contenir du polyester pour une meilleure résistance.

COMMENT CHOISIR UNE CHEMISE ?



ÉTAPE 1 : LES MATIÈRES

Pour choisir une chemise, il faut tout d'abord s'intéresser à sa matière. Nous en distinguons une multitude, chacune ayant ses propres caractéristiques.

Sa qualité est un élément déterminant dans votre choix.

QUELLES TYPOLOGIES DE MATIÈRE, QUELS TISSAGES ?

PEPELINE

Légères, souples et fluides, les chemises en popeline sont faciles d'entretien, élégantes et polyvalentes.

OXFORD

Tissu « en relief » d'une grande robustesse. Faciles d'entretien, les chemises oxford sont résistantes à la saleté et à l'usure.

COTON ÉLASTHANNE

Tissu étudié pour apporter une plus grande liberté de mouvement tout en restant ajusté dans toutes les situations. Chemises idéales dans le milieu professionnel.

SERGÉ

Reconnaissable par ses fines rayures obliques, ce tissu souple et doux se distingue par une grande robustesse et une brillance discrète.

MICRO SERGÉ

Le micro sergé représente une alternative plus légère, et plus qualitative que le sergé classique.

LIN

Idéal pour l'été, sa fibre ne peluche pas et offre une grande respirabilité. Facile d'entretien, il s'assouplit et sa douceur s'accroît avec le temps.

DENIM

Tissu 100% coton très serré et robuste. Chemises incontournables et intemporelles.

CHAMBRAY

Tissu 100% coton où l'alternance de fils bleus et de fils blancs donne de la texture et de la fantaisie. Chemise dans une toile légère avec un effet denim.

ÉTAPE 2 : LES COUPES

La coupe d'une chemise est importante car elle doit s'adapter à l'usage souhaité et à la morphologie des personnes.

DROITE

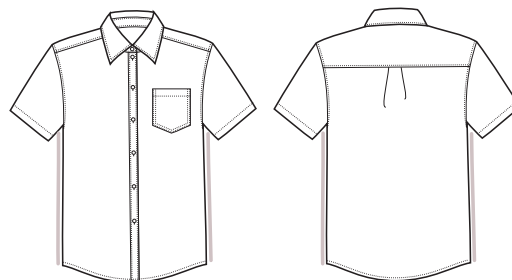

La coupe droite est connue sous plusieurs noms : regular, confortable et classique. Elle est relativement large et peut convenir à tous types de morphologies.

ÉTAPE 3 : LES FINITIONS

1 LES COLS

Différents types de cols existent et permettent d'adopter des styles différents. Certains comme le col Français sont plus répandus, d'autres comme le Mao visent l'originalité.



Le col français

Idéal en toute circonstance, il convient à un look à la fois business et décontracté.



Le col boutonné

Style décontracté et bon maintien grâce à ce col dynamique inspiré des polos de sport.



Le col italien

Ouverture de col large et pointes courtes pour une très grande élégance.



Le col Mao

Pas de rabat pour un style minimaliste et sophistiqué.

Des Baleines de col sont parfois rajoutées au niveau des pointes pour une meilleure tenue et un style chic et habillé.

2 LES POIGNETS



À bords arrondis



À bords carrés



À bords cassés

AJUSTÉE



La coupe ajustée est à la fois confortable et élégante. Elle est légèrement près du corps mais n'altère pas l'aisance du mouvement.

CINTRÉE

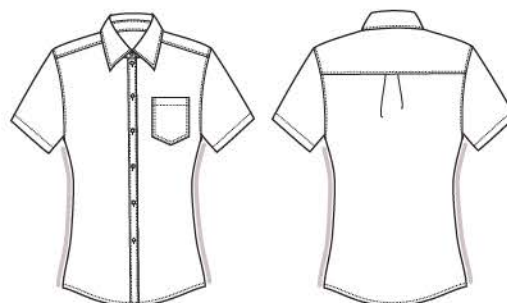

La coupe cintrée aussi appelée slim, épouse parfaitement la silhouette. Les côtés sont creusés et l'emmanchure est réduite pour valoriser les épaules et le torse.

MIEUX COMPRENDRE LA VESTE SOFTSHELL



ÉTAPE 1 : LES MATIÈRES

Les Softshell sont des vestes **souples et stretch au toucher doux**. Elles sont **confortables, ergonomiques** et offrent une bonne liberté de mouvements. Elles sont appréciées en extérieur car elles offrent un bon niveau **d'isolation** contre le froid et permettent de réguler la circulation de l'air de par leur pouvoir **respirant**. Une des caractéristiques premières de ces **vestes techniques** est leur fonction **coupe-vent**. Leur revêtement **déperlant** permet de protéger contre les petites intempéries. En somme la softshell est une excellente alternative à la fois aux vestes lourdes et aux traditionnels coupe-vent léger. On en distingue 2 types, **les 2 couches et les 3 couches**.

ÉTAPE 2 : LES COUPES

La softshell est une veste généralement **ajustée**. Plusieurs coupes sont proposées pour convenir à tous types de besoins.



Le bodywarmer / gilet



La veste sans capuche



La veste à capuche

ÉTAPE 3 : L'ENTRETIEN

Il est tout à fait possible de laver une softshell, cela est même conseillé. En effet, son nettoyage permet de retirer les saletés qui peuvent altérer ses fonctions techniques. Cependant, **cet entretien doit être occasionnel**. Le lavage en machine est autorisé, en respectant une température basse n'excédant pas les **30°C**. Privilégiez un **programme délicat**. Il est proscrit d'effectuer l'essorage en machine, ni même d'utiliser un sèche-linge.



2 COUCHES OU 3 COUCHES ?

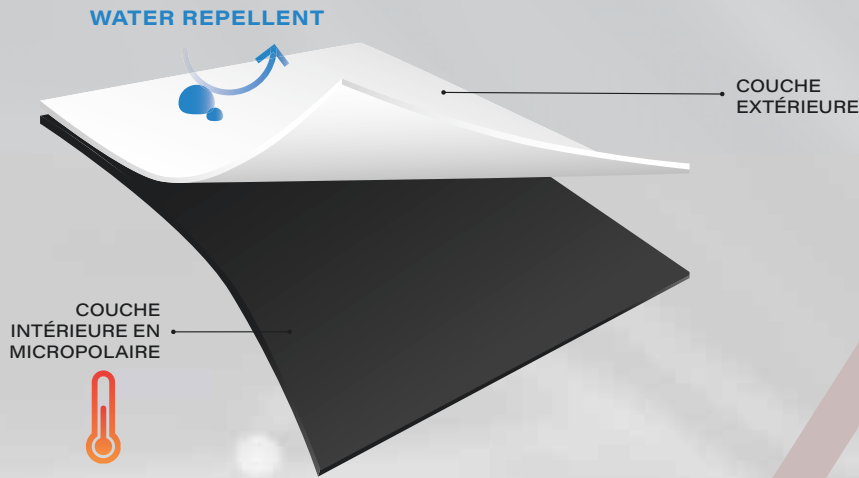

SOFTSHELL 2 COUCHES

déperlante

STRETCH

OU

SOFTSHELL 3 COUCHES

véritable membrane technique,
coupe-vent, respirante
3000g/m²/24h
et imperméable 8000mm

STRETCH

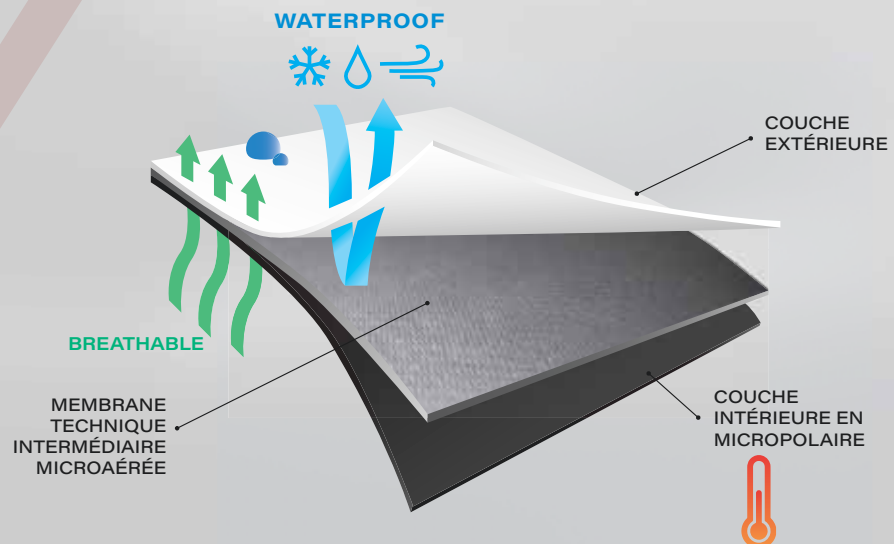

NOS ENGAGEMENTS SUR L'ATTRACTIVITÉ, LA QUALITÉ ET L'ÉCORESPONSABILITÉ DE NOS PRODUITS.

Nous tenons à vous offrir le meilleur du vêtement et de l'accessoire d'image avec des produits tendances, d'une qualité en constante amélioration et qui présentent des caractéristiques de plus en plus écoresponsables. Ce sont en effet des caractéristiques que nous allons continuer à développer, afin d'accentuer le caractère vertueux de nos pratiques. C'est dans ce but que nous encourageons nos marques partenaires à adopter la démarche de labélisation de leurs produits par les normes les plus avancées de l'industrie textile.



Textiles en coton biologique.

On appelle biologique un coton cultivé sans pesticides, sans OGM et sans engrais chimiques.

En matière de certification, le label **GOTS** (Global Organic Textile Standard) permet de garantir le caractère biologique des fibres textiles utilisées. Il assure la traçabilité des matières premières, leurs origines et garantit également les bonnes pratiques sociales et environnementales. C'est la certification la plus complète et la plus stricte.

Le label **OCS** (Organic Content Standard) s'appuie quant à lui sur des organismes tiers certifiant l'origine des matières premières ainsi que la quantité de matières organiques dans un produit fini. Il garantit donc la traçabilité des matières premières tout au long du processus de fabrication.



Matières recyclées.

Le label **GRS** (Global Recycled Standard) certifie le contenu recyclé d'un produit. Il valide également le respect des critères sociaux et environnementaux, tout en imposant des restrictions au niveau de la composition chimique des produits.

Le label **RCS** (Recycled Claim Standard) garantit qu'un produit portant cette certification comporte au minimum 5% de matières recyclées. Toutes les étapes de la production doivent être certifiées depuis le recyclage des fibres jusqu'à la confection.



Matières recyclées Post et Pré consommation.

MATIÈRES RECYCLÉES POST-CONSOMMATION

Matières qui proviennent de déchets de consommation générés par les ménages ou par les industries et commerces dans leur rôle d'utilisateurs finaux. Sont inclus les retours des matériaux de la chaîne de distribution.



MATIÈRES RECYCLÉES PRÉ-CONSOMMATION

Matières qui proviennent de déchets générés pendant un processus de fabrication. Est exclue la réutilisation des matériaux qui proviennent d'un processus de production et pouvant être récupérés dans le même cadre du processus qui les génère.



Matières recyclées Bouteilles.

Ce picto indique le nombre de bouteilles plastiques de 500ml ou de 1L qui ont été réutilisées pour fabriquer le polyester post-consommation recyclé d'un produit.



Confiance textile.

Le label **STANDARD 100 by OEKO-TEX®** garantit que les articles, testés et certifiés, ne présentent pas de substances nocives dans des proportions pouvant nuire à la santé.



Protection animale.

Le label français **Eve Vegan** certifie des produits sans aucune trace de matière animale (issue de l'élevage, l'abattage, la chasse ou la pêche). Il garantit également des produits non testés sur les animaux vivants.

PETA approved vegan (People for the Ethical Treatment of Animals) est un label international pour le bien-être animal. Il indique que le produit n'a pas été testé sur des animaux et ne contient aucun ingrédient d'origine animale.

P.30 > WK904

P.29 > WK404

P.26 > WK738

SOMMAIRE WORKWEAR

P.20

WORKWEAR COLLECTIONS

- P.20 > KARIBAN BRANDS
- P.24 > WK.DESIGNED TO WORK
DAY TO DAY COLLECTION
- P.28 > WK.DESIGNED TO WORK
TWO TONE LINE
- P.31 > WK.DESIGNED TO WORK
ECO FRIENDLY
- P.80 > DICKIES
- P.92 > PUMA WORKWEAR
- P.96 > RESULT
- P.106 > RUSSELL
- P.110 > B&C PRO

P.115

HI-VIZ

- P.118 > YOKO
- P.131 > RESULT
- P.137 > ENFANTS
- P.138 > ACCESSOIRES

P.142

ACCESSOIRES

- P.144 > SECONDE PEAU
- P.146 > CHAUSSETTES
- P.147 > GENOUILLERES & LUNETTES
- P.148 > CEINTURES, BANDEAUX & GANTS
- P.149 > CASQUETTES & BONNETS
- P.151 > SACS À OUTILS ET DE RANGEMENT
- P.154 > MASQUES

P.155

CHAUSSURES

- P.158 > CHAUSSURES DE TRAVAIL
- P.160 > SURCHAUSSURES DE SECURITE

WK404
P.27

WK904
P.28



 **DESIGNED
TO WORK**

KARIBAN

COLLECTIONS

DAYTODAY



TWO-TONE LINE



ECCO FRIENDLY





WK291

240 g/m² > P.25



WK403

320 g/m² > P.25

WK
DESIGNED
TO WORK



WK6147

520 g > P.27



WK738

190 g/m² > P.26



WK739

190 g/m² > P.26



WK904

300 g/m² > P.30



WK410

320 g/m² - 2 couleurs > P.29



WK450

320 g/m² > P.30



WK207

180 g/m² - 7 couleurs > P.32



WK905

340 g/m² - 4 couleurs > P.33



WK713

275 g/m² - 6 couleurs > P.34

DÉCOUVREZ
TOUTES LES TENUES
PROFESSIONNELLES
HORS COLLECTIONS
DE WK. DESIGNED
TO WORK >P.36

WORKWEAR



T-SHIRTS DAYTODAY MANCHES COURTES



190 g/m² • 65% polyester / 35% coton peigné. Tissu jersey. Lavable à 60°C. Traitement antiboulochage. Encolure ronde avec élasthanne. Passepoil contrasté intérieur col et épaules. Finition bas de manches en bord-côte avec liseré contrasté. Finition double aiguille au bas de vêtement. Idéal pour une utilisation quotidienne. Certifiés STANDARD 100 by OEKO-TEX[®] N° CQ1007/7, IFTH.



XS - S - M - L - XL - XXL - 3XL

S - M - L - XL - XXL - 3XL - 4XL - 5XL

WK3021 (EX. K3021)
MANCHES COURTES

WK3020 (EX. K3020)
MANCHES COURTES



€12,64



S > XXL= €12,64 - 3XL > 5XL= €13,96





POLOS DAYTODAY CONTRASTÉS MANCHES COURTES



220 g/m² • 65% polyester / 35% coton peigné. Maille piquée. Lavable à 60°C. Traitement antiboulochage. Patte 3 boutons avec bande intérieure contrastée. Col en bord-côte avec bande de propreté. Passepoil contrasté intérieur col et épaules. Finitions bord-côte avec liseré contrasté au bas de manches. Fentes latérales avec bande chevron contrastée pour plus de confort. Finition double aiguille au bas de vêtement. Idéal pour une utilisation quotidienne. WK271 modèle femme Certifié STANDARD 100 by OEKO-TEX[®] N° CQ10077, IFTH.



CERTIFICATION SUR DEMANDE



XS - S - M - L - XL - XXL - 3XL



S - M - L - XL - XXL - 3XL - 4XL - 5XL

WK271 (EX. K271)



€18,14



WK270 (EX. K270)



S > XXL = €18,14 - 3XL > 5XL = €21,56



WK403



LSF

SWEAT-SHIRT DAYTODAY ZIP POCHÉ CONTRASTÉE

300 g/m² • 70% polyester / 30% coton peigné. Molleton gratté LSF (Low Shrinkage Fleece) 3 fils. Fil Vortex. Lavable 60°C. Coupe ajustée. Encolure ronde avec bord-côte 1x1 et bande de propreté ton sur ton avec passepoil contrasté. Finition demi-lune encolure dos pour faciliter la personnalisation de marque à l'intérieur. Passepoil contrasté sur épaules. Poche poitrine côté droit avec zip contrasté nylon et tire-zip contrasté. Finition double aiguille ton sur ton sur le pourtour de la poche. Etiquette de marque Tear Away. Certifié STANDARD 100 by OEKO-TEX[®] N° CQ10077, IFTH.



S > XXL = €33,20 - 3XL > 5XL = €40,44



CERTIFICATION SUR DEMANDE



XS - S - M - L - XL - XXL - 3XL - 4XL - 5XL

WORKWEAR



GILETS DAYTODAY



190 g/m² - 65% polyester / 35% coton. Lavable 60°C. 2 poches zippées côtés.
1 poche poitrine ouverte à droite avec porte-stylo. 1 étiquette nom à l'intérieur.
Fermeture zippée avant et poches contrastées. Passepoil contrasté sur épaules.
Intérieur col contrasté avec lien d'accrochage. Idéal pour une utilisation quotidienne.
Certifiés STANDARD 100 by OEKO-TEX® N° CQ1007/8, IFTH.



CERTIFICATION SUR DEMANDE

XS - S - M - L - XL - XXL - 3XL

S - M - L - XL - XXL - 3XL - 4XL - 5XL

WK6149 (EX. K6149)



€23,74



WK6148 (EX. K6148)



S > XXL = €24,20 - 3XL > 5XL = €27,14



PANTALONS DAYTODAY



190 g/m² - 65% polyester / 35% coton. Lavable à 60°C. 2 poches italiennes côtés (dont 1 poche monnaie pour l'homme).
2 poches arrière passepoilées avec coutures renforcées. Braguette fermeture à glissière et boutonnée.
Ceinture élastiquée pour plus de confort et passants. Lien d'accrochage à l'intérieur taille arrière.
Idéal pour une utilisation quotidienne. Certifiés STANDARD 100 by OEKO-TEX® N° CQ 1007/8, IFTH.



S - M - L - XL - XXL - 3XL - 4XL - 5XL

XS - S - M - L - XL - XXL - 3XL

WK738 (EX. K738)



S > XXL = €30,40 - 3XL > 5XL = €33,70



WK739 (EX. K739)



€30,40





DU XS
AU 5XL

WK606



**BODYWARMER DAYTODAY
BI-MATIÈRE**

75 g/m² - 100 % polyester. Softshell 2 couches, tissu extensible dans les 4 sens pour plus d'aisance avec couche intérieure polaire pour plus de chaleur sur les côtés et les épaules. Devant et dos : 100 % polyester 75 g taffetas 230T avec enduction. Tissu traité déperlant. 2 poches avant zippées. 1 étiquette nom fixée intérieur gauche. Passepoil contrasté aux emmanchures sur la couture raglan et intérieur du col. Fermeture zippée avant et poches contrastées. Zip invisible de personnalisation au bas de vêtement. Idéal pour une utilisation quotidienne. Poids moyen en taille L : 368 g.



€43,64



XS - S - M - L - XL - XXL - 3XL - 4XL - 5XL



WK6147 (EX. K6147)



**VESTE DAYTODAY
BI-MATIÈRE**

100 % polyester. Softshell 2 couches, tissu extensible dans les 4 sens pour plus d'aisance avec couche intérieure polaire pour plus de chaleur sur les manches et les épaules. Devant et dos : 100 % polyester 75 g taffetas 230T avec enduction. Tissu traité déperlant. 2 poches avant zippées, 1 étiquette nom fixée intérieur gauche. Passepoil contrasté aux emmanchures et intérieur col. Fermeture zippée avant et poches contrastées. Zip invisible de personnalisation au bas de vêtement. Idéal pour une utilisation quotidienne. Poids moyen en taille L : 520 g.



€52,14



XS - S - M - L - XL - XXL - 3XL - 4XL - 5XL

WORKWEAR



TWO-TONE LINE



CERTIFICATION SUR DEMANDE



CERTIFICATION SUR DEMANDE

WK304

T-SHIRT BICOLORE
ÉCORESPONSABLE MANCHES
COURTES

190 g/m² • 60% coton peigné / 40% polyester recyclé.
Fil Vortex. Maille jersey. Traitement antiboulochage.
Lavable à 60°C. Coupe ajustée. Encolure ronde
en bord-côte 1x1 avec élasthanne et bande de propreté
contrastée en chevron. Passepoil contrasté entre
les parties bicolores du vêtement (corps, devant
et dos). Finition double aiguille au bas de manches
et de vêtement. Etiquette de marque Tear Away.



XS > XXL = €14,24 - 3XL > 5XL = €18,20



XS - S - M - L - XL - XXL - 3XL - 4XL - 5XL



CERTIFICATION SUR DEMANDE



WK210

POLO BICOLORE
ÉCORESPONSABLE MANCHES
COURTES

220 g/m² • 60% coton peigné / 40% polyester recyclé.
Fil Vortex. Maille piquée. Traitement antiboulochage.
Lavable à 60°C. Coupe ajustée. Patte 2 boutons ton sur ton.
Col en bord-côte 1x1 avec bande de propreté contrastée
en chevron. Passepoil contrasté entre les parties bicolores
du vêtement (corps, devant et dos). Finitions bord-côte au bas
de manches. Fentes latérales avec bande chevron contrastée.
Finition double aiguille au bas de vêtement.
Etiquette de marque Tear Away.



Colours XS > XXL = €20,10 - 3XL > 5XL = €23,64
Black / Dark Grey XS > 5XL = €20,10

XS - S - M - L - XL - XXL - 3XL - 4XL - 5XL



TWO-TONE LINE



CERTIFICATION SUR DEMANDE



CERTIFICATION SUR DEMANDE



CERTIFICATION SUR DEMANDE



CERTIFICATION SUR DEMANDE



CERTIFICATION SUR DEMANDE

WK404 LSF

SWEAT-SHIRT ÉCORESPONSABLE COL ZIPPÉ

280 g/m² - 60% coton biologique / 40% polyester recyclé.
Molleton gratté 3 fils LSF (Low Shrinkage Fleece). Coupe ajustée.
Manches montées. Col avec zip plastique et tire-zip ton sur ton recyclé. Bande de propreté contrastée en chevron.
Finition demi-lune encolure dos pour faciliter la personnalisation de marque à l'intérieur. Passepoil contrasté entre les parties du vêtement bicolores (corps et manches devant et dos).
Bord-côte 1x1 au bas de manche et de vêtement. Porte-stylo élastique 3 compartiments sur la manche gauche au porter.
Étiquette de marque Tear Away.



XS > XXL = €33,90 - 3XL > 5XL = €38,50



XS - S - M - L - XL - XXL - 3XL - 4XL - 5XL

NEW



CERTIFICATION SUR DEMANDE

WK410

VESTE MOLLETON BICOLORE ZIPPÉE À CAPUÈHE ÉCORESPONSABLE

300 g/m² - 60% coton / 40% polyester recyclé.
Tissu empiècements : Softshell 2 couches déperlant 95% polyester / 5% élasthanne. Coupe droite. 2 poches kangourou. Capuche en 2 parties avec cordon de serrage rond avec embouts en caoutchouc. Empiècements devant, dos et hauts de manches en tissu contrasté. Fermeture zippée ton sur ton devant. Demi lune dos en softshell. Passepoil contrasté Silver sur empiècements devant et manches. Lien d'accrochage et bande de propreté en chevron Silver dans le col.
Bas de manches et de vêtement en bord-côtes tubulaire 2 x 2. Étiquette de marque détachable.



XS > XXL = €64,00
3XL > 5XL = €71,64



XS - S - M - L - XL - XXL - 3XL - 4XL - 5XL

WORKWEAR



TWO-TONE LINE



CERTIFICATION SUR DEMANDE

WK904



**VESTE
MICROPOLAIRE BICOLORE
ÉCORESPONSABLE**

280 g/m² - 100% polyester recyclé. Micropolaire antiboulochage. Coupe ajustée. 2 poches zippées côtés + 1 poche zippée poitrine. Fermetures zip plastique ton sur ton recyclé avec tire-zip. Bande de propreté contrastée en chevron. Passepoil contrasté entre les parties du vêtement bicolores (corps et manches devant et dos). Porte-stylo élastiqué 3 compartiments sur la manche gauche. Lien d'accrochage intérieur col. Bas de manche et de vêtement élastiqué. Etiquette de marque Tear Away.



€32,44



XS - S - M - L - XL - XXL - 3XL - 4XL - 5XL



WK450



**VESTE SOFTSHELL
3 COUCHES BICOLORE
BIONIC-FINISH® ECO**

300 g/m² - 96% polyester / 4% élasthanne. Tissu contrecollé 3 couches respirant 3000 g/m² /24 h et imperméable 5000 mm. Extérieur : 96% polyester / 4% élasthanne. Intermédiaire : membrane respirante et imperméable. Couche intérieure : micropolaire. Traitement BIONIC-FINISH® ECO (imperméabilisation à l'eau, sans fluor pour des performances optimales). Fermeture plastique zippée avec tire-zip ton sur ton. 2 poches zippées avec tire-zip sur le devant. Capuche 3 parties réglable à l'aide de stoppeurs insérés dans la couture. Bande de propreté intérieur col contrasté avec lien d'accrochage. Porte-stylo élastiqué 3 compartiments sur la manche gauche. Passepoil contrasté entre les parties du vêtement bicolores (corps et manches devant et dos). Bord-côte 2x2 doublé avec élasthanne au bas de manches et de vêtement. Etiquette de marque Tear Away.



€55,34

XS - S - M - L - XL - XXL - 3XL - 4XL - 5XL



T-SHIRT ÉCORESPONSABLE



200 g/m² - Coloris unis : 100% coton biologique. Coloris chinés : 92% coton biologique / 8% polyester. Coloris fluorescents : 65% polyester recyclé / 35% coton. Coupe droite. Encolure ronde en bord-côte 2x1 avec élasthanne et bande de propreté orange sur les couleurs unies et chinés et ton sur ton sur les couleurs fluorescentes. Finition double aiguille au bas de vêtement. Etiquette de marque Tear Away.



XXS - XS - S - M - L - XL - XXL - 3XL - 4XL - 5XL



XXS - XS - S - M - L - XL - XXL - 3XL - 4XL - 5XL



CERTIFICATION SUR DEMANDE



CERTIFICATION SUR DEMANDE



CERTIFICATION SUR DEMANDE



CERTIFICATION SUR DEMANDE



CERTIFICATION SUR DEMANDE



CERTIFICATION SUR DEMANDE



CERTIFICATION SUR DEMANDE



CERTIFICATION SUR DEMANDE



CERTIFICATION SUR DEMANDE



CERTIFICATION SUR DEMANDE

WK305

MANCHES COURTES

WK303

MANCHES LONGUES



White XXS > XXL= €12,86 - 3XL > 5XL= €15,56
 Colours XXS > XXL= €13,56 - 3XL > 5XL= €17,20
 Fluos XXS > XXL= €15,36 - 3XL > 5XL= €18,54



White XXS > XXL= €15,14 - 3XL > 5XL= €19,20
 Colours XXS > XXL= €15,56 - 3XL > 5XL= €19,66
 Fluos XXS > XXL= €18,46 - 3XL > 5XL= €20,56



WORKWEAR



ECO FRIENDLY



CERTIFICATION SUR DEMANDE



CERTIFICATION SUR DEMANDE



CERTIFICATION SUR DEMANDE



CERTIFICATION SUR DEMANDE



CERTIFICATION SUR DEMANDE



CERTIFICATION SUR DEMANDE

WK302

T-SHIRT COL ROND ÉCORESPONSABLE

160 g/m² • Coloris unis : 60% coton biologique / 40% polyester recyclé. Coloris Oxford Grey : 90% coton biologique / 10% viscose. Tissu doux, lavage aux enzymes. Lavable à 60°C. Coupe droite. Encolure ronde avec bord-côte 1x1. Bande de propreté chevron contrastée orange dans l'encolure (prolongement dos-épaule sauf pour le coloris blanc). Couture renforcée aux épaules. Etiquette de marque Tear Away pour faciliter la personnalisation. Certifié STANDARD 100 by OEKO-TEX® N° CQ10077, IFTH.



XS > XXL = €10,10 - 3XL > 6XL = €12,64



XS - S - M - L - XL - XXL - 3XL - 4XL - 5XL - 6XL



CERTIFICATION SUR DEMANDE



CERTIFICATION SUR DEMANDE



CERTIFICATION SUR DEMANDE



CERTIFICATION SUR DEMANDE



CERTIFICATION SUR DEMANDE



CERTIFICATION SUR DEMANDE

WK207

POLO ÉCORESPONSABLE

180 g/m² • Coloris unis : 60% coton biologique / 40% polyester recyclé. Coloris Oxford Grey : 90% coton biologique / 10% viscose. Tissu maille piquée. Lavable à 60°C. Coupe droite. Col et bas de manches en bord-côte 1x1 avec bande de propreté chevron contrastée orange. Patte 3 boutons ton sur ton. 1ère boutonnière horizontale. Fentes latérales avec bande chevron contrastée orange. Finition double aiguille bas de vêtement. Etiquette de marque Tear Away pour faciliter la personnalisation. Couture renforcée aux épaules, pour une meilleure résistance. Certifié STANDARD 100 by OEKO-TEX® N° CQ10077, IFTH.



XS > XXL = €14,00 - 3XL > 6XL = €18,06

XS - S - M - L - XL - XXL - 3XL - 4XL - 5XL - 6XL



ECO FRIENDLY

NEW ▶



CERTIFICATION SUR DEMANDE



XS - S - M - L - XL - XXL - 3XL - 4XL - 5XL

WK905  

POLAIRE ÉCORESPONSABLE COL ZIPPÉ

320 g/m² - 100% polyester recyclé. Coupe droite. 2 poches zippées passepoilées en taslan devant avec tire-zip. 1 poche poitrine arrondie zippée avec tire-zip côté droit au porté en taslan avec surpiqures ton sur ton. Col doublé avec côte 2 x 2 et zip en plastique recyclé + lien d'accrochage intérieur col. Emplacements de renfort épaules et avant bras en taslan. Bord-côtes tubulaire en rib 2 x 2 aux bas de manches et de vêtement. Etiquette de marque détachable.



 €49,20



WORKWEAR



WK710  **LSF** 

PANTALON MOLLETON CARGO ÉCORESPONSABLE

300 g/m² • 60% coton / 40% de polyester recyclé. Tissu molleton 3 fils LSF (Low Shrinkage Fleece) et lavé aux enzymes. Coupe droite. 2 poches passepoilées devant avec sacs de poches dans tissu principal et 2 poches cargo plaquées avec rabat et fermeture velcro. Ceinture élastiquée avec cordon de serrage intérieur et bouts de cordon caoutchouc. Renforts genoux en Cordura® coloris noir pour toutes les couleurs. Bas de jambe en bord-côte tubulaire 2x2 avec élasthanne. Etiquette de marque détachable.

XS - S - M - L - XL - XXL - 3XL - 4XL - 5XL

NEW  **TEAR AWAY**
 **RECYCLED POLYESTER**
 CERTIFICATION SUR DEMANDE
 12



WK743 

PANTALON DE TRAVAIL PERFORMANCE RECYCLÉ

300 g/m² • 60% coton / 40% de polyester recyclé. Lavage 60°C. Coupe droite. 2 poches devant (sacs de poches en tissu principal) dont 1 avec poche ticket. 2 poches cargo volantes à soufflet et rabat et fermeture velcro dont une à 2 compartiments et emplacements outils, Poche stylos côté droit au porté. 2 poches arrière à soufflet avec rabat et fermeture velcro, Porte-marteau à gauche au porté. Mousse de confort genou intégrée dans une poche en Cordura contrasté (noir pour toutes les couleurs). Empiècement extensible contrasté (sauf coloris noir) à l'entrejambe, à l'arrière des genoux pour plus de résistance et une parfaite liberté de mouvement. Empiècement bas de jambe en Cordura® avec piping silver et ourlet ajustable de 5 cm. Triple piqûres fourche dos et devant. Double piqûres côtés et entrejambe. Ceinture avec boucle plastique + passants ajustable grâce à un élastique. Large passant à l'arrière de la ceinture. Fermeture zippée et boutonnée (bouton métal recouvert de plastique). Etiquette de marque détachable.

36 FR - 38 FR - 40 FR - 42 FR - 44 FR - 46 FR
 48 FR - 50 FR - 52 FR - 54 FR - 56 FR - 58 FR

NEW  **TEAR AWAY**
 **RECYCLED POLYESTER**
 CERTIFICATION SUR DEMANDE
 **RECYCLED COTTON**
 CERTIFICATION SUR DEMANDE
 20

POCHE À OUTIL WKI0306

BLACK **NAVY**  XS > XXL = €45,46 - 3XL > 5XL = €50,96



BLACK **CAMEL / BLACK** **DARK GREY / BLACK**
FOREST GREEN / BLACK **NAVY / BLACK**  €66,26



WK703  

PANTALON MULTIPOCHES ÉCORESPONSABLE

255 g/m² • 65% coton biologique / 33% polyester recyclé pré-consumer / 2% élasthanne. Tissu sergé. Lavage 60°C. Fermeture zippée et bouton métal caché. Ceinture élastiquée et passants pour plus de confort. Couture de l'entrejambe renforcée par une triple surpiqûre. 2 poches italiennes devant dont 1 avec poche monnaie dans sac de poche droit. 2 poches à soufflet côté et 2 poches arrière avec rabat et fermeture par bande auto-agrippante. Lien d'accrochage outils fixé sur poche arrière gauche. Lien d'accrochage ceinture intérieure. Couture de renfort sur poches pour plus de solidité. Finition double aiguille. Certifié STANDARD 100 by OEKO-TEX® N° CQ1007/8, IFTH.

XS - S - M - L - XL - XXL - 3XL - 4XL - 5XL

 **ORGANIC COTTON**
 CERTIFICATION SUR DEMANDE
 **RECYCLED POLYESTER**
 CERTIFICATION SUR DEMANDE
 **PRE-CONSUMER RECYCLED POLYESTER**
 CERTIFICATION SUR DEMANDE
 10
 **VEGAN**
 CERTIFICATION SUR DEMANDE
 **CONFIDENCE TEXTILE**
 CERTIFICATION SUR DEMANDE



WK713  

BERMUDA MULTIPOCHES ÉCORESPONSABLE

255 g/m² • 65% de coton biologique / 33% de polyester recyclé / 2% élasthanne. Tissu sergé. Coupe droite. Lavable 60°C. 2 poches ouvertes devant dont 1 poche monnaie et 2 poches à soufflet avec fermeture velcro côtés. 2 poches arrière avec rabat et fermeture velcro. Lien d'accrochage outils à gauche au porté. Ceinture élastiquée avec passants et lien d'accrochage intérieur. Fermeture zippée et boutonnée. Bouton métal protégé par un cache bouton en tissu. Coutures renforcées triple piqûres à l'entrejambe. Etiquette de marque détachable.

XS - S - M - L - XL - XXL - 3XL - 4XL - 5XL

NEW  **TEAR AWAY**
 **ORGANIC COTTON**
 CERTIFICATION SUR DEMANDE
 **RECYCLED POLYESTER**
 CERTIFICATION SUR DEMANDE

BLACK **CAMEL** **DARK GREY**  €51,56

NEW **FOREST GREEN** **NAVY** **WHITE**



BLACK **CAMEL** **DARK GREY**
FOREST GREEN **NAVY** **WHITE**  €49,76



WORKWEAR



CERTIFICATION SUR DEMANDE

WK841



TABLIER COURT DE JARDINAGE ÉCORESPONSABLE

350 g/m² • 100% polyester recyclé. Tissu Oxford enduit et imperméable 4000 mm. 2 niveaux de poches : 1 grande poche centrale milieu + 4 poches dont 1 avec double compartiments et 1 avec patte et bande auto-agrippante. Biais de finition ton sur ton. Lanière et boucle de réglage en plastique recyclé pour ajuster la taille du tablier. Hauteur totale tablier = 35 cm. Largeur bas du tablier = 54 cm. Étiquette détachable.



€15,80



ONE SIZE



ONE SIZE



CERTIFICATION SUR DEMANDE

WK840



TABLIER DE JARDINIER IMPERMÉABLE ÉCORESPONSABLE

350 g/m² • 100% polyester recyclé. Tissu Oxford enduit et imperméable 4000 mm. 7 poches ouvertes sur 2 niveaux avec biais de finition contrasté. 1 poche hauteur poitrine avec fermeture par bande auto-agrippante. Lanière et boucle de réglage en plastique recyclé au niveau du cou et de la taille pour ajuster la taille du tablier. Hauteur totale tablier = 60 cm. Largeur bas du tablier = 46 cm.



€18,96



WORKWEAR

KARIBAN Organic

NEW ▶



EXISTE EN 145 G/M²



HOMME K3025IC



FEMME K3026IC

XXS - XS - S - M - L - XL - XXL - 3XL - 4XL - 5XL



CERTIFICATION SUR DEMANDE



CERTIFICATION SUR DEMANDE



CERTIFICATION SUR DEMANDE

K3032IC

T-SHIRT À COL ROND BIO190IC

185 g/m² • Coloris unis : 100% coton. Coloris Oxford Grey : 90% coton / 10% viscose. Coloris Wine Heather, Green Marble Heather & Cloudy Blue Heather : 80% coton / 20 % polyester. Tous les coloris sont fabriqués à partir de coton en conversion biologique. Coupe tubulaire. Coupe droite. Encolure ronde en bord-côte avec double surpiqûres à cheval de la couture. Bande de propreté ton sur ton à l'encolure. Double aiguille au bas de manches et bas de vêtement. Pas d'étiquette de marque au col, uniquement une puce de taille pour faciliter la personnalisation. Certifié STANDARD 100 by OEKO-TEX® N° CQ 10077, IFTH.

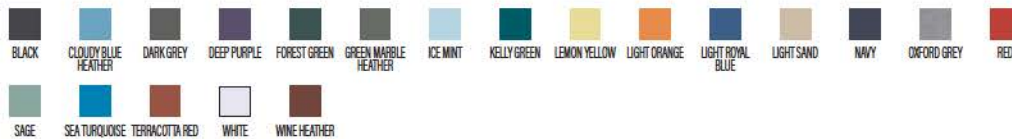

White XXS > XXL = €6,60 - 3XL > 5XL = €8,14 - Colours XXS > XXL = €8,16 - 3XL > 5XL = €10,06

KARIBAN

NEW ▶



XS - S - M - L - XL - XXL - 3XL - 4XL

K3036



T-SHIRT COL ROND MANCHES COURTES

145 g/m² - 100% coton peigné. Tissu jersey. Coupe ajustée. Coupé cousu. Encolure ronde avec bande de propreté ton sur ton. Renfort de la couture épaule avec bande siliconée. Finition bas de manches et bas de vêtement avec ourlet double surpiquées. Pas d'étiquette de marque uniquement une puce de taille Tear Away pour faciliter la personnalisation. Fabriqué au Portugal.



🔒 White = €15,30 - Colours = €18,70 - Oxford Grey = €18,54



WORKWEAR

PROACT.[®]

T-SHIRTS MANCHES COURTES

140 g/m² • 100% polyester. Tissu léger à séchage rapide. Encolure ronde avec bande de propreté. Manches raglan avec points de recouvrement. Finition double aiguille à l'encolure, bas de manches et de vêtement. Certifiés STANDARD 100 by OEKO-TEX[®] N° CQ 1007/7, IFTH.



XS - S - M - L - XL - XXL - 3XL

XS - S - M - L - XL - XXL

PA439 **QUICK DRY**



White = €6,74 - Colours = €7,44 - Fluos = €7,94



PA438 **QUICK DRY**



White = €7,34 - Colours = €8,00 - Fluos = €8,64



T-SHIRTS MANCHES LONGUES

140 g/m² • 100% polyester. Tissu léger à séchage rapide. Encolure ronde avec bande de propreté. Manches raglan pour le modèle femme avec points de recouvrement sur les emmanchures et sur les découpes. Finition double aiguille à l'encolure, bas de manche et de vêtement. Certifiés STANDARD 100 by OEKO-TEX[®] N° CQ 1007/7, IFTH.



XS - S - M - L - XL - XXL

XS - S - M - L - XL

PA444 **QUICK DRY**



Colours = €11,04
Fluos = €13,66



PA443 **QUICK DRY**



Colours = €11,04
Fluos = €13,66



KARIBAN

T-SHIRTS COL ROND

180 g/m² - Coloris unis : 100% coton. Coloris Ash Heather : 98% coton / 2% viscose. Coloris Oxford Grey : 90% coton / 10% viscose. Coton peigné avec lavage aux enzymes. Toucher doux, bonne résistance au lavage. Coupe ajustée mode. Bande de propreté à l'encolure (White pour le coloris White, Dark Grey pour le coloris Oxford Grey et Oxford Grey pour tous les autres coloris). Finition double aiguille bas de manche et bas de vêtement. Certifiés STANDARD 100 by OEKO-TEX® N° CQ1007/7, IFTH.



S - M - L - XL - XXL - 3XL - 4XL

S - M - L - XL - XXL - 3XL

K356

MANCHES COURTES HOMME

€12,00



K380

MANCHES COURTES FEMME

€9,96



S - M - L - XL - XXL - 3XL - 4XL

S - M - L - XL - XXL - 3XL

K359

MANCHES LONGUES HOMME

€14,74



K383

MANCHES LONGUES FEMME

€12,96



WORKWEAR

KARIBAN BASIC+

POLOS PIQUÉ MANCHES COURTES

180 g/m² - 100% coton. Coloris Oxford Grey : 90% coton / 10% viscose. Coloris Ash Heather : 98% coton / 2% viscose. Coton piqué prétrétri. Col et bas de manches en bord-côte 1x1. Bande de propreté ton sur ton à l'encolure. Coupe confortable (homme) et cintrée (femme) Patte de boutonnage 3 boutons (homme) et 4 boutons (femme) ton sur ton. Fentes latérales pour le modèle femme. Certifiés STANDARD 100 by OEKO-TEX® N° CQ1007/7, IFTH.



S - M - L - XL - XXL - 3XL - 4XL

XS - S - M - L - XL - XXL - 3XL

K254

MANCHES COURTES HOMME

White = €11,90 - Colours = €12,46



K255

MANCHES COURTES FEMME

White = €11,90 - Colours = €12,46



POLOS PIQUÉ MANCHES LONGUES

180 g/m² - Coloris unis : 100% coton. Coloris Oxford Grey : 90% coton / 10% viscose. Coton piqué prétrétri. Coupe cintrée. Col en bord-côte 1x1 et ourlet au bas de manche. Patte de boutonnage col 4 boutons ton sur ton. Bande de propreté ton sur ton à l'encolure. Fentes latérales. Certifié STANDARD 100 by OEKO-TEX® N° CQ1007/7, IFTH.



S - M - L - XL - XXL - 3XL - 4XL

XS - S - M - L - XL - XXL - 3XL

K256

MANCHES LONGUES HOMME

€16,34



K257

MANCHES LONGUES FEMME

€16,34



KARIBAN

POLOS MAILLE PIQUÉE 100% COTON PEIGNÉ MANCHES COURTES ET MANCHES LONGUES



220 g/m² - Coloris unis : 100% coton - lavable à 60°C. Coloris Ash Heather : 99% coton / 1% polyester - lavable à 60°C. Coloris Oxford Grey : 90% coton / 10% viscose - lavable à 40°C. Coton peigné maille piquée. Col en bord-côte. Bande de propreté encolure et fentes côtés contrastées Dark Grey pour coloris Oxford Grey et Oxford Grey pour les autres coloris. Patte de boutonnage 2 boutons pour les modèles femme et 3 boutons pour les modèles homme. Bas de manches en bord-côte avec élasthanne (sauf pour modèle Femme manches longues K244). Finition double aiguille bas de vêtement. Certifiés STANDARD 100 by OEKO-TEX[®] N° CQ 1007/7, IFTH.

EXISTE EN
MANCHES LONGUES.



HOMME K243



FEMME K244





CERTIFICATION SUR DEMANDE

K241  
MANCHES COURTES HOMME

€20,14



K242  
MANCHES COURTES FEMME

€18,30



- | | | | | | |
|---|---|--|--|--|---|
|  ASH HEATHER |  BLACK |  CHOCOLATE |  DARK GREY |  DARK KHAKI |  FOREST GREEN |
|  FUCHSIA |  KELLY GREEN |  LIGHT ROYAL BLUE |  LIGHT SAND |  LIME |  NAVY |
|  ORANGE |  OXFORD GREY |  PURPLE |  RED |  SKY BLUE |  TROPICAL BLUE |
|  WHITE |  WINE |  YELLOW | | | |

KARIBAN Organic

K2025  
POLO PIQUÉ BIO180

180 g/m² - 100% coton peigné biologique. Coupe droite. Col et bas de manches en bord-côte 1x1. Patte de boutonnage 2 boutons ton sur ton. Bande de propreté sur intérieur col et fentes latérales. Coutures côtés. Finition double aiguilles bas de vêtement. Pas d'étiquette de marque au col, uniquement une puce de taille pour faciliter la personnalisation. Certifié STANDARD 100 by OEKO-TEX[®] N° CQ 1007/7, IFTH. Poids moyen en taille L : 220 g.

- | | | | | | |
|---|---|--|--|--|--|
|  BLACK |  DARK GREY |  FOREST GREEN |  GREY HEATHER |  LIGHT ROYAL BLUE |  LIGHT SAND |
|  NAVY |  ORANGE |  RED |  SNOW GREY |  WHITE | |



White = €12,56 - Colours = €14,44 - Grey Heather = €19,80





S - M - L - XL - XXL - 3XL - 4XL

- | | | |
|---|---|---|
|  |  |  |
| CERTIFICATION SUR DEMANDE | CERTIFICATION SUR DEMANDE | CERTIFICATION SUR DEMANDE |

WORKWEAR

PROACT.[®]

POLOS MAILLE PIQUÉE COOL PLUS[®]

180 g/m² - 100% polyester. Maille piquée Cool Plus[®]. Coupe ajustée pour le modèle homme et cintrée pour le modèle femme. Look moderne. Col et bas de manche en bord-côte contrasté. Patte de boutonnage avec boutons contrastés : 3 pour le modèle homme et 4 pour le modèle femme. Fentes latérales. Certifié STANDARD 100 by OEKO-TEX[®] N° CQ1007/7, IFTH.



XS - S - M - L - XL - XXL

XS - S - M - L - XL - XXL - 3XL

PA490 PA489

€17,56 €17,56

GOOD DEAL

GREY HEATHER

€5,86



XS - S - M - L - XL - XXL - 3XL - 4XL

WK225 (EX. K225)

POLO COL BOUTONS PRESSION MANCHES COURTES

220 g/m² - Coloris unis : 100% coton. Coloris chiné : 90% coton / 10% viscose. Maille piquée en coton peigné. Lavable à 60°C (40°C pour coloris Oxford Grey). Col en bord-côte sur pied de col. Patte de boutonnage 3 boutons pression. Bord-côte bas de manche. Fentes latérales. Finition double aiguille bas de vêtement.



€19,80



XS - S - M - L - XL - XXL - 3XL

WK209

POLO LONG MANCHES COURTES

220 g/m² - Coloris unis : 95% coton / 5% élasthanne. Coloris Oxford Grey : 85% coton / 12% viscose / 3% élasthanne. Tissu maille piquée. Coupe droite. Lavable à 60°C. Col en maille piquée. Intérieur patte et dessous de col contrasté avec 3 boutons métal (1ère boutonnière horizontale). Bande de propreté contrastée intérieur col. 2 poches plaquées au bas du vêtement devant. 2 fentes côtés contrastées pour plus d'aisance. Piqûre de renfort angle de poches. Finition ourlet bas de manche et bas de corps tubulaire. Étiquette de marque Tear Away pour faciliter la personnalisation.



€21,90





POLOS À TRAITEMENT ANTIBACTÉRIEN



200 g/m² • 65% polyester / 35% coton. Coton peigné. Maille piquée. Lavable à 60°C. Traitement anti-bactérien et antiboulochage. Patte ton sur ton 3 boutons pour l'homme et 2 boutons pour la femme. Col en bord-côte avec bande de propreté contrastée. Finition bord-côte bas de manches (sauf modèle K277 finition double aiguille). Fentes latérales avec bande contrastée pour plus de confort. Finition double aiguille bas de vêtement. Convient pour un usage professionnel. Certifié STANDARD 100 by OEKO-TEX® N° CQ 10077, IFTH.



CERTIFICATION SUR DEMANDE



S - M - L - XL - XXL - 3XL - 4XL - 5XL

XS - S - M - L - XL - XXL - 3XL

WK274 (EX. K274)



MANCHES COURTES HOMME



White S > XXL = €13,64 - 3XL > 5XL = €19,56
Colours S > XXL = €14,76 - 3XL > 5XL = €21,34



WK275 (EX. K275)



MANCHES COURTES FEMME



White = €13,64 - Colours = €14,76



CERTIFICATION SUR DEMANDE



S - M - L - XL - XXL - 3XL - 4XL - 5XL

XS - S - M - L - XL - XXL - 3XL

WK276 (EX. K276)



MANCHES LONGUES HOMME



White S > XXL = €18,66
3XL > 5XL = €23,26
Colours S > XXL = €19,84
3XL > 5XL = €24,16



WK277 (EX. K277)



MANCHES LONGUES FEMME



White = €18,66 - Colours = €19,84



WORKWEAR

KARIBAN



CERTIFICATION SUR DEMANDE



VERSION
CAPUCHE K476



VERSION
FULL ZIP K479

XS - S - M - L - XL - XXL - 3XL - 4XL

WORKWEAR

K474



SWEAT-SHIRT COL ROND

280 g/m² • 80% coton / 20% polyester. Molleton gratté. Manches montées. Finition bord-côte encolure, bas de manches et de vêtement. Certifié STANDARD 100 by OEKO-TEX[®] N° CQ10077, IFTH.



€17,14





KARIBAN Organic



VERSION
CAPUCHE K4027



VERSION
FULL ZIP K4030



XS - S - M - L - XL - XXL - 3XL - 4XL - 5XL



CERTIFICATION SUR
DEMANDE



CERTIFICATION SUR
DEMANDE



CERTIFICATION SUR
DEMANDE

K4025 LSF

SWEAT-SHIRT ÉCORESPONSABLE À COL ROND

280 g/m² - 85% coton biologique / 15% polyester recyclé post-consumer. Molleton gratté 3 fils LSF (Low Shrinkage Fleece). Coton peigné. Lavage aux enzymes. Coupe droite. Bord-côte 1x1 montage tubulaire pour une meilleure finition au col, bas de manches et de vêtement. Bande de propreté jersey ton sur ton et finition demi-lune intérieur col. Finition double aiguilles sur bas de manches, bas de vêtement et col. Pas d'étiquette de marque au col, uniquement une puce de taille pour faciliter la personnalisation. Certifié STANDARD 100 by OEKO-TEX[®] N° CQ1007/7, IFTH. Poids moyen en taille L : 422 g.



Colours XS > 3XL= €23,34 - 4XL > 5XL= €27,10
Ash Heather, Grey Heather XS > 3XL= €25,50 - 4XL > 5XL= €33,14
Heather XS > 3XL= €33,40 - 4XL > 5XL= €46,76
White XS > 3XL= €20,30 - 4XL > 5XL= €23,20



WORKWEAR



XS - S - M - L - XL - XXL - 3XL - 4XL - 5XL

WK4001 (EX. K4001) LSF

SWEAT-SHIRT MANCHES MONTÉES

300 g/m² • 80% coton / 20% polyester. Molleton 3 fils avec traitement LSF (Low Shrinkage Fleece). Lavable à 60°C. Col rond et bas de manches en bord-côte. Poche zippée invisible côté droit. Renforts sur épaules et coudes pour plus de résistance. Porte-stylo sur manche gauche. Finition demi-lune au dos. Lien d'accrochage dans le col. Finition double aiguille au bas du vêtement et dos rallongé pour plus de confort. Certifié STANDARD 100 by OEKO-TEX[®] N° CQ 1007/7, IFTH. Poids moyen en taille L : 500 g.

BLACK DARK GREY NAVY XS > XXL = €29,56 - 3XL > 5XL = €34,50



XS - S - M - L - XL - XXL - 3XL - 4XL - 5XL

WK402

SWEAT-SHIRT COL ROND

300 g/m² • 100% coton. Molleton gratté 3 fils. Lavage 60°C. Coupe droite. Manches raglan. Bande de propreté intérieur col en chevron ton sur ton. Encolure ronde. Montage bord-côtes 1x1 tubulaire pour une meilleure finition au col, bas de manches et de vêtement. Empiècement demi lune dans le col. Etiquettes en coton. Certifié STANDARD 100 by OEKO-TEX[®] N° CQ1007/7, IFTH.

BLACK DARK GREY NAVY XS > XXL = €33,74 - 3XL > 5XL = €35,40



XS - S - M - L - XL - XXL - 3XL - 4XL

K488 LSF

SWEAT-SHIRT COL ROND

300 g/m² • 80% coton / 20% polyester (Ash Heather : 79% coton / 20% polyester / 1% viscose). Traitement LSF (Low Shrinkage Fleece : molleton pré-rétréci). Molleton gratté 3 fils en coton peigné. Manches montées. Bande de propreté contrastée à l'encolure (Navy pour le coloris Oxford Grey et Ash Heather ; Oxford Grey pour tous les autres coloris). Finition bord-côte poignets et de bas de vêtement. Certifié STANDARD 100 by OEKO-TEX[®] N° CQ1007/7, IFTH.

ASH HEATHER BLACK DARK GREY DARK KHAKI FOREST GREEN €28,56

LIGHT ROYAL BLUE NAVY ORANGE OXFORD GREY RED

WHITE WINE



XS - S - M - L - XL - XXL - 3XL - 4XL

K442 LSF

SWEAT-SHIRT COL ROND

360 g/m² • 80% coton peigné / 20% polyester. Traitement LSF (Low Shrinkage Fleece) : molleton gratté et pré-rétréci. Lavage siliconé. Bande de propreté contrastée à l'encolure (Middle Grey pour le coloris Oxford Grey et Heather Grey pour tous les autres coloris). Finition bord-côte à l'encolure avec points de recouvrement en forme de croix. Finition bord-côte bas de manche et bas de vêtement. Certifié STANDARD 100 by OEKO-TEX[®] N° CQ 1007/8, IFTH.

BLACK DARK GREY DARK KHAKI LIGHT ROYAL BLUE White = €35,16 Colours = €39,10

NAVY OXFORD GREY RED WHITE



KARIBAN



CERTIFICATION SUR DEMANDE



XS - S - M - L - XL - XXL - 3XL - 4XL

K446



SWEAT-SHIRT CAPUCHE CONTRASTÉE

280 g/m² - 80% coton peigné / 20% polyester. Molleton gratté. Passe fil écouteurs dans la poche kangourou et encolure. Finitions bord-côte aux poignets et bas du vêtement. Capuche doublée et contrastée avec cordon de serrage. Certifié STANDARD 100 by OEKO-TEX[®] N° CQ1007/7, IFTH.



€27,46



CERTIFICATION SUR DEMANDE



XS - S - M - L - XL - XXL - 3XL - 4XL



CERTIFICATION SUR DEMANDE



XS - S - M - L - XL - XXL - 3XL - 4XL

K489



LSF

SWEAT-SHIRT CAPUCHE

300 g/m² - 80% coton / 20% polyester (Ash Heather : 79% coton / 20% polyester / 1% viscose). Traitement LSF (Low Shrinkage Fleece : molleton prérétréci). Molleton gratté 3 fils en coton peigné. Manches montées. Bande de propreté contrastée à l'encolure (Navy pour le coloris Oxford Grey et Ash Heather ; Oxford Grey pour tous les autres coloris). Capuche doublée en nid d'abeille avec cordon de serrage. Poches kangourou. Finition bord-côte poignets et de bas de vêtement. Certifié STANDARD 100 by OEKO-TEX[®] N° CQ1007/7, IFTH.



€32,96



K443



LSF

SWEAT SHIRT CAPUCHE

360 g/m² - 80% coton peigné / 20% polyester LSF (Low Shrinkage Fleece). Molleton gratté et prérétréci. Lavage siliconé. Bande de propreté contrastée à l'encolure. Intérieur capuche contrasté Dark Grey pour le coloris Oxford Grey et Heather Grey pour tous les autres coloris. Poche kangourou. Finition bord-côte bas de manche et bas de vêtement. Certifié STANDARD 100 by OEKO-TEX[®] N° CQ 1007/8, IFTH.



White = €46,04
Colours = €52,26



WORKWEAR

KARIBAN

SWEAT-SHIRTS ZIPPÉS CAPUCHE



300 g/m² - 80% coton peigné / 20% polyester. (Ash Heather : 79% coton / 20% polyester / 1% viscose). Molleton gratté 3 fils LSF (Low Shrinkage Fleece). Bande de propreté contrastée à l'encolure (Navy pour le coloris Oxford Grey et Ash Heather ; Oxford Grey pour tous les autres coloris). Capuche doublée en nid d'abeille avec cordon de serrage. Poches kangourou. Bord-côte bas de manches et de vêtement. Fermeture zippée. Certifiés STANDARD 100 by OEKO-TEX[®] N° CQ1007/7, IFTH.



XS - S - M - L - XL - XXL - 3XL - 4XL

XS - S - M - L - XL - XXL



K454   **LSF**

 €40,44



K464   **LSF**

 €40,44



WORKWEAR

K444   **LSF**

SWEAT-SHIRT ZIPPÉ CAPUCHE

360 g/m² - 80% coton peigné / 20% polyester LSF (Low Shrinkage Fleece). Molleton gratté et prétréci. Lavage siliciné. Bande de propreté contrastée à l'encolure. Intérieur capuche contrasté Dark Grey pour le coloris Oxford Grey et Heather Grey pour tous les autres coloris. Poches kangourou. Finition bord-côte bas de manche et bas de vêtement. Certifié STANDARD 100 by OEKO-TEX[®] N° CQ 1007/8, IFTH.



 White = €48,70 - Colours = €56,24



XS - S - M - L - XL - XXL - 3XL - 4XL



KARIBAN

VESTES MOLLETON ZIPPÉES

360 g/m² - 80% coton peigné / 20% polyester LSF (Low Shrinkage Fleece). Molleton gratté et pré-rétréci. Lavage siliconé. Coupe ajustée par une découpe latérale en bord-côte. Intérieur col bord-côte avec rayures contrastées White. Bande de propreté ton sur ton. 2 poches devant. Finition bord-côte bas de manches et bas de vêtement. Fermeture zippée. Certifiés STANDARD 100 by OEKO-TEX[®] N° CQ 1007/8, IFTH.



CERTIFICATION SUR DEMANDE



S - M - L - XL - XXL - 3XL

XS - S - M - L - XL - XXL

K456 LSF

Colours = €62,36
Oxford Grey = €67,10



K457 LSF

Colours = €51,90
Oxford Grey = €54,96



BLACK NAVY OXFORD GREY

GOOD DEAL

€

WHITE

€16,20

KARIBAN BASIC+

CERTIFICATION SUR DEMANDE

XS - S - M - L - XL - XXL - 3XL - 4XL

K472 LSF

VESTE MOLLETON ZIPPÉE

280 g/m² - 80% coton / 20% polyester. Molleton gratté. Manches montées. 2 poches passepoilées devant. Bande de propreté en chevron à l'encolure. Finition bord-côte bas de manches et de vêtement. Certifié STANDARD 100 by OEKO-TEX[®] N° CQ1007/7, IFTH.

BLACK NAVY OXFORD GREY WHITE

€30,96



KARIBAN

CERTIFICATION SUR DEMANDE

60

XS - S - M - L - XL - XXL - 3XL - 4XL

K4002 LSF

VESTE MOLLETON ZIPPÉE

300 g/m² - 80% coton / 20% polyester. Molleton 3 fils avec traitement LSF (Low Shrinkage Fleece). Lavable à 60°C. Fermeture zippée et 2 poches zippées devant ton sur ton. Bande de propreté chevron dans le col. Bord-côte bas de manches et bas de vêtement. Certifié STANDARD 100 by OEKO-TEX[®] N° CQ1007/7, IFTH. Poids moyen en taille L : 550 g.

BLACK NAVY OXFORD GREY

€39,10 - 3XL > 4XL = €44,10



WORKWEAR

KARIBAN BASIC+

K478 

SWEAT-SHIRT COL ZIPPÉ

280 g/m² - 80% coton / 20% polyester. Molleton gratté.
Manches montées. Col zippé avec bande de propreté ton sur ton.
Finition bord-côte bas de manches et de vêtement.
Certifié STANDARD 100 by OEKO-TEX® N° CQ10077, IFTH.



 White = €23,64 - Colours = €28,96



XS - S - M - L - XL - XXL - 3XL - 4XL



KARIBAN

K206 

TRUCKER > SWEAT-SHIRT PIQUÉ COL ZIPPÉ

300 g/m² - 80% coton / 20% polyester. Maille piquée.
Col zippé. Intérieur col et parementure contrastés.
Bord-côte 1x1 au bas des manches et au bas du vêtement.
Certifié STANDARD 100 by OEKO-TEX® N° CQ10077, IFTH.



 €39,90



M - L - XL - XXL - 3XL

KARIBAN



CERTIFICATION SUR DEMANDE



K487 **LSF**

SWEAT-SHIRT COL ZIPPÉ

300 g/m² - 80% coton / 20% polyester (Ash Heather : 79% coton / 20% polyester / 1% viscose). Traitement LSF (Low Shrinkage Fleece : molleton prétrécci). Molleton gratté 3 fils en coton peigné. Manches montées. Col avec fermeture zippée plastique ton sur ton. Bande de propreté contrastée à l'encolure (Navy pour le coloris Oxford Grey et Ash Heather ; Oxford Grey pour tous les autres coloris). Finition bord-côte poignets et de bas de vêtement. Certifié STANDARD 100 by OEKO-TEX® N° CQ1007/7, IFTH.



€37,10



XS - S - M - L - XL - XXL - 3XL - 4XL



CERTIFICATION SUR DEMANDE



WK4000 (EX. K4000) **LSF**

SWEAT-SHIRT COL POLO

300 g/m² - 80% coton / 20% polyester. Molleton 3 fils avec traitement LSF. Lavable à 60°C. Col polo et bas de manches en bord-côte. Patte de boutonnage col 3 boutons en métal recouverts de plastique, idéal pour les métiers de l'industrie alimentaire. Passe-fil dans la poche + passant encolure pour écouteurs. Poche zippée invisible côté droit. Renforts épaules. Porte-stylo sur manche gauche. Finition demi-lune au dos. Lien d'accrochage dans le col. Finition double aiguille au bas du vêtement et dos rallongé pour plus de confort. Certifié STANDARD 100 by OEKO-TEX® N° CQ 1007/7, IFTH. Poids moyen en taille L : 520 g.



XS > XXL= €32,50 - 3XL > 5XL= €36,64



XS - S - M - L - XL - XXL - 3XL - 4XL - 5XL

WORKWEAR

KARIBAN

CARDIGANS ZIPPÉS

290 g/m² - 50% coton / 50% acrylique (jauge 12). Coupe ajustée. Col cheminée double épaisseur et fermeture avec zip métal fumé. Bande de propreté à l'encolure. Certifiés STANDARD 100 by OEKO-TEX[®] N° CQ 10077, IFTH. Modèle Homme : Poids moyen en taille L : 472 g ou Modèle Femme : Poids moyen en taille M : 362 g.



K961 

 €46,56



K962 

 €41,44



BLACK
 DARK GREY
 GREY MELANGE
 NAVY
 RED



EXISTE EN
PULL 1/ZIP K970

S - M - L - XL - XXL - 3XL - 4XL

XS - S - M - L - XL - XXL - 3XL



WK959 

CARDIGAN DOUBLÉ POLAIRE

500 g/m² - Extérieur : 50% coton / 50% acrylique. Intérieur : 100% polyester micropolaire. Doublure manches et garniture intérieure polyester. Matières chaudes et confortables. 2 poches et fermeture avant zippées. Tricotage en côtes 2 x 2 aux épaules, côtés et manches. Bord-côte 2 x 2 doublé au col, bas de manches et de vêtement. Zip invisible intérieur côté pour accès personnalisation côté ou dos. Poids moyen en taille L : 1150 g.

BLACK
 FOREST GREEN
 NAVY

 €86,10



NEW 



S - M - L - XL - XXL - 3XL - 4XL

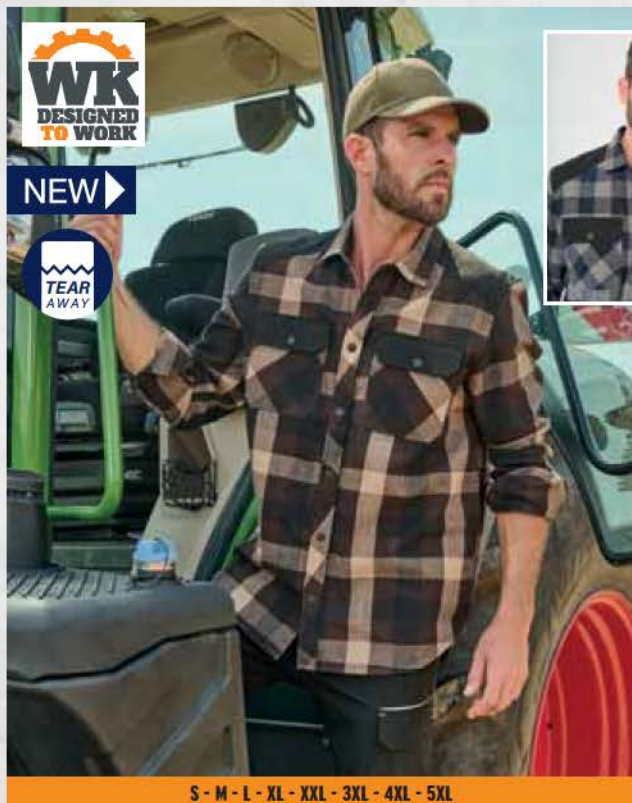

WK520



CHEMISE À CARREAUX AVEC POCHE

280 g/m² - 100% coton. Tissu sergé. Coupe Regular. 2 poches poitrine avec rabat contrasté et fermées par boutons pression métal de couleur noire. Fermeture devant et bas de manches par boutons pression métal de couleur noire. Empiècements épaules et coudes de couleur noire pour tous les coloris. Bas de vêtement arrondi. Lien d'accrochage intérieur col en chevron. Etiquette de marque détachable.

- 
CHOCOLATE / DARK
BEIGE CHECKED / BLACK
- 
FOREST GREEN / NAVY
CHECKED / BLACK
- 
RED / DARK BEIGE
CHECKED / BLACK
- 
STORM GREY / NAVY
CHECKED / BLACK



€55,90

S - M - L - XL - XXL - 3XL - 4XL - 5XL

KARIBAN



S - M - L - XL - XXL - 3XL - 4XL

K582



SURCHEMISE POLAIRE DOUBLÉE SHERPA POLAIRE

360 g/m² - 100% polyester. Extérieur en micropolaire et intérieur en sherpa polaire. Surchemise très douce et ultra chaude. 2 poches poitrine avec rabat. Patte de boutonnage classique (2 boutons de rappel). Poignets boutonnés réglables. Bas arrondi. Certifié STANDARD 100 by OEKO-TEX[®] N° CQ1007/8, IFTH.

- 
DARK KHAKI /
STORM GREY
- 
NAVY / STORM
GREY

€37,54



KARIBAN



S - M - L - XL - XXL - 3XL

K579



SURCHEMISE À CARREAUX DOUBLÉE SHERPA

440 g/m² - 100% coton. Coton flanelle. Doublure corps sherpa 100% polyester. Manches doublées et matelassées 100% polyester taffetas. Surchemise très douce et ultra chaude. 2 poches poitrine avec rabat. Patte de boutonnage classique. Poignets boutonnés réglables. Bas arrondi. Pas d'étiquette de marque au col, uniquement une puce de taille pour faciliter la personnalisation. Certifié STANDARD 100 by OEKO-TEX[®] N° CQ 1007/8, IFTH. Poids moyen en taille L : 636 g.

- 
CAMEL / BLACK
CHECKED
- 
FOREST GREEN /
BLACK CHECKED
- 
RED / NAVY
CHECKED
- 
STORM GREY /
NAVY CHECKED

€60,06



WORKWEAR



XS - S - M - L - XL - XXL - 3XL - 4XL - 5XL



WK604

BODYWARMER THERMIQUE 4 COUCHES

220 g/m² • 100% polyester, 4 couches : extérieur Taffetas 240T, Polyfil 60 g. Membrane PU argentée à l'intérieur. Performance technique : imperméable 5000 mm et coupe-vent 5000. Résistance thermique (Norme ISO 11092-2014) RCT : 0.138 m² k/w. Coupe droite. Fermeture zippée en nylon. 2 poches zippées sur les côtés. 1 poche poitrine avec rabat et emplacement stylo, couture de renfort, fermeture par bande auto-agrippante. Biais tissu argenté sur bordure col, emmanchures et bas de vêtement. 2 grandes poches intérieur bas. Étiquette nom à l'intérieur du vêtement. Lien d'accrochage dans le col. Dos rallongé. Étiquette de marque Tear Away pour faciliter la personnalisation.



NAVY



XS > XXL = €27,94 - 3XL > 5XL = €31,34



XS - S - M - L - XL - XXL - 3XL - 4XL - 5XL

WK608

GILET POLYCOTON MULTIPOCHES

190 g/m² • Extérieur : 65% polyester / 35% coton. Coupe ajustée. 2 grandes poches plaquées avant avec bande auto-agrippante + 1 poche plaquée poitrine avec 1 compartiment stylo. Fermeture avec zip plastique ton sur ton. Lien d'accrochage intérieur col. Dos légèrement rallongé. Biais de finition ton sur ton aux emmanchures et en bordure de vêtement. Étiquette nom à l'intérieur du vêtement. Étiquette de marque Tear Away. Poids moyen en taille L : 230 g.

BEIGE BLACK CONROY GREY DARK GREY DARK KHAKI FOREST GREEN

NAVY ORANGE RED ROYAL BLUE WHITE YELLOW



€14,00



XS - S - M - L - XL - XXL - 3XL - 4XL - 5XL

WK609

GILET POLYCOTON MULTIPOCHES DOUBLÉ

190 g/m² • Extérieur : 65% polyester / 35% coton. Doublure 100% polyester. Coupe ajustée. Doublure maille filet sur la moitié du dos. 2 doubles poches plaquées à soufflet avant dont 1 à rabat et 1 avec zip plastique ton sur ton + 3 poches plaquées à soufflet poitrine à rabat avec bande auto-agrippante de différentes tailles. Fermeture avec zip plastique ton sur ton. Lien d'accrochage intérieur col. Dos légèrement rallongé. Biais de finition ton sur ton à l'emmanchure et en bordure de vêtement. Étiquette nom à l'intérieur du vêtement. Étiquette de marque Tear Away. Poids moyen en taille L : 310 g.

BEIGE BLACK DARK GREY DARK KHAKI NAVY



€23,00



KARIBAN



XS - S - M - L - XL - XXL - 3XL - 4XL

K679



RECORD > BODYWARMER DOUBLÉ POLAIRE

Extérieur 100% polyamide. Enduction acrylique. Intérieur polaire 100% polyester. Fermeture zippée. 2 poches extérieures. Zip intérieur pour personnalisation. XS et 4 XL uniquement disponible en Black/Grey, Dark Grey/Black, Navy/Grey et Red/Grey. Poids moyen en taille L : 302 g.



€22,34

GOOD DEAL

S > XXL S > 3XL XS > 4XL



€10,98



S - M - L - XL - XXL - 3XL

K659



MESSENGER > BODYWARMER DOUBLÉ

Extérieur 100% polyester avec enduction PVC. Doublure intérieure bi-matière polaire, polyamide et ouate. Poches obliques zippées façon kangourou. Fermeture zippée. Doublure polaire + ouate dans la partie supérieure et le col. Doublure polyamide matelassée dans la partie inférieure. Poches intérieure pour téléphone portable. Zip intérieur pour personnalisation. Bas du dos arrondi. Cordon élastique au bas du vêtement avec stoppeurs. Poids moyen en taille L : 824 g.



€47,16



XS - S - M - L - XL - XXL - 3XL - 4XL

K6118



BODYWARMER DOUBLÉ POLAIRE

Extérieur : 100% polyester microfibre. Garniture intérieure 100% polyester. Doublure intérieure polaire 100% polyester. Chaud et confortable. 2 poches extérieures zippées passepoilées, 1 poche intérieure avec bande auto-agrippante. Zips, finitions et doublures ton sur ton. 1 zip côté cœur et 1 zip au bas du vêtement pour accès personnalisation. Poids moyen en taille L : 635 g.



€43,50



WORKWEAR



WK607



GILET POLYCOTON
MULTIPOCHES REMBOURRÉ

190 g/m² • Extérieur : 65% polyester / 35% coton.
Garniture intérieure 100% polyester. Doublure intérieure 100% polyester. Coupe ajustée. 2 grandes poches plaquées à rabat avec bande auto-agrippante et ouverture côté + 2 poches poitrine plaquées à rabat avec bande auto-agrippante, dont une avec 1 compartiment stylo ouvert. 1 poche avec zip plastique ton sur ton sur ton avant côté droit. 1 poche intérieure avec bande auto-agrippante côté cœur. Fermeture avec zip plastique ton sur ton. Lien d'accrochage intérieur col. Dos rallongé. Zip invisible de personnalisation bas de vêtement. Etiquette de marque Tear Away.
Poids moyen en taille L : 610 g.



€32,10



XS - S - M - L - XL - XXL - 3XL - 4XL - 5XL



WORKWEAR



XS - S - M - L - XL - XXL - 3XL - 4XL

KARIBAN

K6116



BODYWARMER MATELASSÉ

263 • Extérieur : 100% polyester ripstop avec enduction acrylique. Garniture intérieure polyester. Doublure polyester 210T. Coupe moderne et confortable. 2 poches extérieures zippées. 1 poche intérieure avec bande auto-agrippante. Zip contrasté gris et finition bande contrastée grise devant, poches et bas de vêtement. 1 zip côté cœur et 1 zip au bas du vêtement pour accès personnalisation.
Certifié STANDARD 100 by OEKO-TEX® N° CQ 1007/8, IFTH.
Poids moyen en taille L : 460 g.



€43,30





WK615 (EX. K615)



BODYWARMER MATELASSÉ

100% polyester. Microfibre enduction PVC imperméable 1500 mm. Doublure + ouate 100% polyester. 4 poches extérieures : 2 poches en bas à soufflets avec rabat auto-agrippant. 1 poche poitrine à soufflet avec rabat + passe-fil pour écouteurs. 1 poche zippée côté cœur. 1 poche intérieure zippée. Col matelassé avec passant écouteurs. Cordon de serrage au bas de vêtement. Fermeture zippée plastique argenté. Zip de personnalisation. Poids moyen en taille L : 754 g.



€56,70



S - M - L - XL - XXL - 3XL - 4XL - 5XL



WK630 (EX. K630)



WORKER > BODYWARMER

560 • 100 % polyester. Extérieur : 100% polyester Oxford avec enduction PVC. Doublure matelassée avec ouate 100% polyester. Fermeture zippée sous patte pressionnée. 4 poches extérieures (3 poches rabat et une poche zippée). Bande de serrage élastique avec stoppeurs à l'emmanchure (cachée). 2 poches intérieures (1 zippée et 1 pour le téléphone portable). Ouverture par zip intérieur pour personnalisation. Poids moyen en taille L : 916 g.



€57,24



S - M - L - XL - XXL - 3XL - 4XL

WORKWEAR

GILETS MICROPOLAIRES - 300-280 G/M²

KARIBAN

280 g/m² - 100% polyester micropolaire antiboulochage. 2 poches sur le côté avec surpiqûres en points de recouvrement. Fermeture zippée. Pour le modèle femme : Coupe cintrée. 2 poches zippées. Biais de finition col, emmanchures et zip. Certifiés STANDARD 100 by OEKO-TEX[®] N° CQ1007/8, IFTH.



28 COLOURS



32 COLOURS



CONFIDENCE TEXTILE
CERTIFICATION SUR DEMANDE



CONFIDENCE TEXTILE
CERTIFICATION SUR DEMANDE



S - M - L - XL - XXL - 3XL - 4XL

XS - S - M - L - XL - XXL - 3XL - 4XL

K913



									
ASH HEATHER	BEIGE	BLACK	CAMEL HEATHER	CHOCOLATE	CLOUDY BLUE HEATHER	CONVOY GREY	DARK GREY	DEEP BLUE	FOREST GREEN
									
FRENCH NAVY HEATHER	GREEN MARBLE HEATHER	GREEN OLIVE	KELLY GREEN	LIME	NAVY	ORANGE	PURPLE	RED	ROYAL BLUE
									
SAGE	SKY BLUE	SNOW GREY	TROPICAL BLUE	TRUE INDIGO	WHITE	WINE	YELLOW		

Colours = €20,76
Heathers = €23,00



K906



									
ASH HEATHER	BEIGE	BLACK	CAMEL HEATHER	CHOCOLATE	CLOUDY BLUE HEATHER	CONVOY GREY	DARK GREY	DEEP BLUE	FOREST GREEN
									
FRENCH NAVY HEATHER	FUCHSIA	GREEN MARBLE HEATHER	GREEN OLIVE	KELLY GREEN	LIME	NATURAL	NAVY	ORANGE	PALE PINK
									
PURPLE	RED	ROYAL BLUE	SAGE	SKY BLUE	SNOW GREY	TROPICAL BLUE	TRUE INDIGO	WHITE	YELLOW

Colours = €20,76
Heathers = €23,14





GOOD DEAL



FLUORESCENT ORANGE



FLUORESCENT YELLOW

€7,54

K912



ENZO > MICROPOLAIRE COL ZIPPÉ

300 g/m² - 100% polyester micropolaire antiboulochage. Col zippé. 2 poches côtés. Certifié STANDARD 100 by OEKO-TEX[®] N° CQ1007/8, IFTH.

							
ASH HEATHER	BEIGE	BLACK	CAMEL HEATHER	CHOCOLATE	CLOUDY BLUE HEATHER	CONVOY GREY	DARK GREY
							
DEEP BLUE	FOREST GREEN	FRENCH NAVY HEATHER	GREEN MARBLE HEATHER	GREEN OLIVE	KELLY GREEN	LIME	NAVY
							
ORANGE	PURPLE	RED	ROYAL BLUE	SAGE	SKY BLUE	SNOW GREY	TROPICAL BLUE
							
TRUE INDIGO	WHITE	WINE	YELLOW				

Colours = €23,46
Heathers = €27,86





28 COLOURS



CONFIDENCE TEXTILE
CERTIFICATION SUR DEMANDE



XS - S - M - L - XL - XXL - 3XL - 4XL

KARIBAN

**VESTES MICROPOLAIRES ZIPPÉES
300-280 G/M²**

280 g/m² - 300 g/m² pour l'homme K911 - 280 g/m² pour la femme K907 ; 100% polyester micropolaire antiboulochage. 2 poches zippées sur le côté. Fermeture zippée. Coupe cintrée pour le modèle femme avec biais de finition col, poignets et zip. Certifiés STANDARD 100 by OEKO-TEX[®] N° CQ1007/8, IFTH.



CERTIFICATION SUR DEMANDE

JUSQU'À 32 COULEURS !



CERTIFICATION SUR DEMANDE



S - M - L - XL - XXL - 3XL - 4XL

XS - S - M - L - XL - XXL - 3XL - 4XL

K911

K907



Colours = €23,14
Heathers = €26,86
Fluorescent Orange, Fluorescent Yellow = €25,16



GOOD DEAL

FLUORESCENT ORANGE

FLUORESCENT YELLOW

€9,08

Colours = €23,14
Heathers = €26,86



WORKWEAR

KARIBAN



CERTIFICATION SUR DEMANDE

K9120



BODYWARMER MICROPOLAIRE ÉCORESPONSABLE

280 g/m² - 100% polyester recyclé post-consumer.
 Micropolaire antiboulochage. Coupe droite. 2 poches zippées sur le côté. Fermetures zippées nylon recyclé avec tire-zips. Lien d'accrochage intérieur col. Finitions double aiguille autour des poches et bas de vêtement. Etiquette de marque Tear Away.



€24,26



XS - S - M - L - XL - XXL - 3XL - 4XL - 5XL



CERTIFICATION SUR DEMANDE

K9121



VESTE MICROPOLAIRE ÉCORESPONSABLE

280 g/m² - 100% polyester recyclé post-consumer.
 Micropolaire antiboulochage. Coupe droite. 2 poches zippées sur le côté. Fermetures zippées nylon recyclé avec tire-zips. Lien d'accrochage intérieur col. Finitions double aiguille autour des poches, bas de manches et de vêtement. Etiquette de marque Tear Away.



€29,80



XS - S - M - L - XL - XXL - 3XL - 4XL - 5XL

WORKWEAR



NEW ▶



XS - S - M - L - XL - XXL - 3XL - 4XL - 5XL

WORKWEAR

WK610

BODYWARMER POLAIRE AVEC INTÉRIEUR SHERPA

500 g/m² - 100% polyester. Tissu contrecollé micropolaire et sherpa. Coupe droite, 2 poches zippées passepoilées devant avec tire-zip. 1 poche poitrine arrondie zippée avec tire-zip côté droit au porté avec double surpiqûres ton sur ton. Fermeture zippée avec tire-zip. Intérieur col doublé sherpa et lien d'accrochage. Point de recouvrement au niveau des emmanchures et du bas de vêtement. Etiquette de marque détachable.



€46,46





K917 

MARCO > VESTE MICROPOLAIRE ZIPPÉE LOURDE

350 g/m² - 100% polyester. Polyester microfleece antiboulochage. Manches raglan. Fermeture zippée. 2 poches zippées sur le devant. 2 poches intérieures. Cordon de serrage, bride d'encolure et biais de poches intérieures contrastés. Certifié STANDARD 100 by OEKO-TEX[®] N° CQ1007/8, IFTH.



 €35,16



S - M - L - XL - XXL - 3XL - 4XL



TRÈS LOURDE



S - M - L - XL - XXL - 3XL - 4XL

WK903 (EX. K903) 

VESTE MICROPOLAIRE ZIPPÉE

400 g/m² - 100% polyester. Polyester microfleece antiboulochage. 2 poches zippées devant. Certifié STANDARD 100 by OEKO-TEX[®] N° CQ 1007/8, IFTH.



 €34,44



MANCHES AMOVIBLES



S - M - L - XL - XXL - 3XL - 4XL

WK9105 (EX. K9105) 

VESTE POLAIRE MANCHES AMOVIBLES

100% polyester. Extérieur : polaire 100% polyester 400 g/m². Renforts 100% polyester taslon avec enduction acrylique. Doublure intérieure manches polyester 210T. Produit 2 en 1. 2 poches avant zippées et 1 poche poitrine avec rabat et bande auto-agrippante. Grandes protections ton sur ton aux épaules et avant-bras. Personnalisation facilitée avant et dos. Manches amovibles doublées polyester pour plus de confort. Poignets et bas de vêtement élastiqués. Certifié STANDARD 100 by OEKO-TEX[®] N° CQ 1007/8, IFTH. Poids moyen en taille L : 860 g.



 €54,50



WORKWEAR

KARIBAN

VESTES SOFTSHELL 2 COUCHES

300 g/m² - Extérieur : 95% polyester / 5% élasthanne. Intérieur : 100% polyester micropolaire. Tissu déperlant. Coupe ajustée pour l'homme et cintrée pour la femme. 2 poches extérieures zippées. Fermetures zippées contrastées. Dos rallongé. Finition surpiqûres aux épaules et côtés. Certifié STANDARD 100 by OEKO-TEX[®] N° CQ 1007/8, IFTH.



K424 

€32,10



K425 

€32,10



 BLACK

 LIGHT ROYAL BLUE

 NAVY

 RED

 TITANIUM

S - M - L - XL - XXL - 3XL - 4XL
XS - S - M - L - XL - XXL - 3XL



K423 

BODYWARMER SOFTSHELL 2 COUCHES

300 g/m² - 95% polyester / 5% élasthanne. Intérieur : 100% polyester micropolaire. Tissu déperlant. 2 poches extérieures zippées. Fermetures zippées contrastées. Finition surpiqûres aux épaules et côtés. Certifié STANDARD 100 by OEKO-TEX[®] N° CQ 1007/8, IFTH.

XS - S - M - L - XL - XXL - 3XL - 4XL



K426 

BODYWARMER SOFTSHELL ÉCORESPONSABLE 2 COUCHES

280 g/m² - 100% polyester recyclé post-consumer. Tissu en polyester Topgreen[®] contrecollé 2 couches. Extérieur 100% polyester déperlant. Intérieur : 100% polyester micropolaire. Coupe ajustée. 2 poches extérieures zippées avec tire-zips. Sacs de poches servant de poches intérieures. Lien d'accrochage intérieur col. Fermetures zippées avec tire-zips. Double piqûres bas de vêtement. Certifié STANDARD 100 by OEKO-TEX[®] N° CQ 1007/7, IFTH.

XS - S - M - L - XL - XXL - 3XL - 4XL - 5XL

K423 

BODYWARMER SOFTSHELL 2 COUCHES

300 g/m² - 95% polyester / 5% élasthanne. Intérieur : 100% polyester micropolaire. Tissu déperlant. 2 poches extérieures zippées. Fermetures zippées contrastées. Finition surpiqûres aux épaules et côtés. Certifié STANDARD 100 by OEKO-TEX[®] N° CQ 1007/8, IFTH.

XS - S - M - L - XL - XXL - 3XL - 4XL

 BLACK

 NAVY

 TITANIUM

€26,64



K426 

BODYWARMER SOFTSHELL ÉCORESPONSABLE 2 COUCHES

280 g/m² - 100% polyester recyclé post-consumer. Tissu en polyester Topgreen[®] contrecollé 2 couches. Extérieur 100% polyester déperlant. Intérieur : 100% polyester micropolaire. Coupe ajustée. 2 poches extérieures zippées avec tire-zips. Sacs de poches servant de poches intérieures. Lien d'accrochage intérieur col. Fermetures zippées avec tire-zips. Double piqûres bas de vêtement. Certifié STANDARD 100 by OEKO-TEX[®] N° CQ 1007/7, IFTH.

 BLACK

 NAVY

€41,14



WORKWEAR

KARIBAN

VESTES SOFTSHELL 3 COUCHES

300 g/m² - 95% polyester / 5% élasthanne. Tissu contrecollé 3 couches respirant 3000 g/m² /24h et imperméable 8000 mm. Extérieur : 95% polyester / 5 % élasthanne. Intermédiaire : membrane respirante. Couche intérieure : micropolaire. Fermeture zippée. 2 poches zippées sur le devant et une poche zippée sur manche gauche. Certifié STANDARD 100 by OEKO-TEX® N° CQ 1007/8, IFTH.



S - M - L - XL - XXL - 3XL - 4XL

S - M - L - XL - XXL - 3XL - 4XL

K401



Colours = €45,24 - Fluos = €62,40



K400



€45,24



GOOD DEAL

Fluorescent Orange €23,72

Fluorescent Yellow

BODYWARMERS SOFTSHELL 3 COUCHES

300 g/m² - 95% polyester / 5% élasthanne. Tissu contrecollé 3 couches respirant 3000 g/m²/24h et imperméable 8000 mm. Extérieur : 95% polyester / 5 % élasthanne. Intermédiaire : membrane respirante. Couche intérieure : micropolaire. Fermeture zippée. 2 poches zippées sur le devant. Poche poitrine zippée côté droit.



S - M - L - XL - XXL - 3XL - 4XL

S - M - L - XL - XXL - 3XL - 4XL

K404

BODYWARMER

White = €37,64
Colours = €37,64
Marl Grey = €41,80



K403

BODYWARMER

White = €37,64
Colours = €37,64
Marl Grey = €41,80



GOOD DEAL

Fluorescent Orange €18,80

Fluorescent Yellow

GOOD DEAL

Fluorescent Yellow €19,76

KARIBAN



CERTIFICATION SUR DEMANDE



XS - S - M - L - XL - XXL - 3XL - 4XL - 5XL

K422



VESTE SOFTSHELL 3 COUCHES À CAPUCHE AVEC MANCHES AMOVIBLES

300 g/m² - 95% polyester / 5% élasthanne. Tissu contrecollé 3 couches respirant. 3000 g/m² /24 h et imperméable 8000 mm. Extérieur : 95% polyester / 5% élasthanne. Intermédiaire : membrane respirante. Couche intérieure : micropolaire. Tissu facilitant l'impression. Coupe ajustée. Fermeture zippée. 2 poches zippées sur le devant et une poche zippée devant côté droit au porter. Capuche amovible à l'aide de boutons pression et cordon de serrage. Manches amovibles à l'aide d'un zip. Finition double aiguille au bas de manche et de vêtement. Certifié STANDARD 100 by OEKO-TEX N° CQ 1007/8, IFTH.



XS > XXL = €70,86 - 3XL > 5XL = €71,56



KARIBAN



CERTIFICATION SUR DEMANDE



CERTIFICATION SUR DEMANDE



XS - S - M - L - XL - XXL - 3XL - 4XL - 5XL

K427



VESTE SOFTSHELL ÉCORESPONSABLE 3 COUCHES

300 g/m² - 100% polyester recyclé post-consumer. Tissu en polyester Topgreen * contrecollé 3 couches imperméable 8000 mm et respirant 3000 g/m² /24h. Extérieur : 100% polyester. Intermédiaire : membrane intérieure imperméable et respirante. Intérieur : 100% polyester micropolaire. Coupe ajustée. 2 poches extérieures côtés zippées avec tire-zips + 1 poche poitrine zippée avec tire-zip. Lien d'accrochage intérieur col. Sacs de poches servant de poches intérieures. Fermeture zippée avec tire-zip. Double piqûres bas de vêtement. Certifié STANDARD 100 by OEKO-TEX N° CQ 1007/7, IFTH.



€59,70



PROACT.



XS - S - M - L - XL - XXL - 3XL - 4XL - 5XL

PA323



VESTE SOFTSHELL SPORT MANCHES AMOVIBLES

300 g/m² - 95% polyester / 5% élasthanne. Tissu contrecollé 3 couches respirant 3000 g/m² /24h et imperméable 8000 mm. Extérieur 95% polyester et 5% élasthanne. Membrane intermédiaire respirante. Couche intérieure micropolaire. Fermeture zippée avec passepoil réfléchissant. 2 poches latérales zippées et 1 poche poitrine zippée. Manches amovibles avec finition bande élastique et passepoil réfléchissant.



€71,76



CERTIFICATION SUR DEMANDE



XS - S - M - L - XL - XXL - 3XL - 4XL - 5XL

WK605



VESTE THERMIQUE 4 COUCHES

220 g/m² - 100% polyester. 4 couches : Extérieur Taffeta 240T. Membrane PU. Polyfil 60 g. Membrane TPU argentée intérieur. Performance technique : imperméable 5000 mm et coupe-vent 5000. Résistance thermique (Norme ISO 11092-2014) RCT: 0.138M² k/w. Coupe droite. Fermeture zippée nylon. 2 poches zippées côtés avec cache-tirette. 1 poche poitrine avec rabat et emplacement stylo, couture de renfort, fermeture par bande auto-agrippante. Biais tissu argenté sur bordure col, bas de manches et bas de vêtement. 2 grandes poches intérieur bas. Étiquette nom à l'intérieur du vêtement. Lien d'accrochage dans le col. Dos rallongé. Étiquette de marque Tear Away pour faciliter la personnalisation.



XS > XXL = €33,86 - 3XL > 5XL = €37,96



WORKWEAR

KARIBAN

PARKAS SOFTSHELL 3 COUCHES CAPUCHE

95% polyester / 5% élasthanne. Tissu contrecollé 3 couches respirant 3000 g/m² /24h et imperméable 8000 mm.
Extérieur : 95% polyester / 5% élasthanne. Intermédiaire : membrane respirante. Couche intérieure : micropolaire. Doublure matelassée 100% polyester. Devant : 4 poches zippées (2 latérales, 1 sur la manche, 1 poitrine côté droit). 2 poches intérieures avec bouton pression. Capuche amovible 3 panneaux doublée et matelassée, réglable avec stoppeurs. Bas de manche réglable avec bande auto-agrippante. 1 zip côté cœur et 1 zip au bas du vêtement pour accès personnalisation. Modèle Homme : Poids moyen en taille L : 1200 g ou Modèle Femme : Poids moyen en taille M : 980 g.



CONFIDENCE
TEXTILE
CERTIFICATION SUR
DEMANDE

CAPUCHE
AMOVIBLE

POCHE
INTÉRIEUR

DOUBLURE
MATELASSÉE

K650

€100,14

K651

€100,14

BLACK NAVY TITANIUM

S - M - L - XL - XXL - 3XL - 4XL

XS - S - M - L - XL - XXL

PROACT.®

PA233

VESTE SPORT BI-MATIÈRE

Extérieur : corps 100% polyamide ripstop, manches et dos 90% polyester / 10% élasthanne (Marl grey / Sporty navy : 100% polyester). Garniture intérieure 100% polyester. Matière ultra confortable avec traitement déperlant. 2 poches zippées devant. Fermeture zippée contrastée. Biais élastiqué au col, bas de manches et de vêtement. Poids moyen en taille L : 420 g.

BLACK DARK ROYAL BLUE / BLACK LIME / BLACK MARL GREY / SPORTY NAVY SPORTY GREY / BLACK SPORTY NAVY SPORTY RED

€60,90



XS - S - M - L - XL - XXL - 3XL

12 COULEURS DISPONIBLES !
SAC DE RANGEMENT.

KARIBAN

DOUDOUNES LÉGÈRES SANS CAPUCHE

Extérieur 100% polyamide (Marl Silver 100% polyester, Marl Dark Grey : 70% polyamide / 30% polyester). Garniture intérieure polyester. Chaude et ultra légère. Compressible dans son sac de rangement. 2 poches zippées devant. Intérieur : Convoy Grey pour Black, Red, Marl Dark Grey et Marl Silver ; Navy pour Light Royal Blue et Navy ; White pour White. Certifiées STANDARD 100 by OEKO-TEX® N° CQ 1007/8, IFTH. Modèle Homme : Poids moyen en taille L : 480 g ou Modèle Femme : Poids moyen en taille M : 385 g.



S - M - L - XL - XXL - 3XL - 4XL

XS - S - M - L - XL - XXL

K6120

€61,60



K6121

€61,60



DOUDOUNES LÉGÈRES SANS MANCHES

Coloris unis : 100% polyamide. Coloris Marl Silver 70% polyester / 30% polyamide. Coloris Jungle Camo: 100% polyester. Coloris Marl Dark Grey : 70% polyamide / 30% polyester. Garniture intérieure polyamide. Chaude et ultralégère. Compressible dans son sac de rangement. 2 poches zippées devant. Intérieur contrasté : Convoy Grey pour Black, Red, Marl Dark Grey et Marl Silver ; Navy pour Light Royal Blue et Navy ; White pour White ; Dark Khaki pour Jungle Camo. Certifié STANDARD 100 by OEKO-TEX® N° CQ 1007/8, IFTH. Modèle Homme : Poids moyen en taille L : 358 g ou Modèle Femme : Poids moyen en taille M : 294 g.



XS - S - M - L - XL - XXL

S - M - L - XL - XXL - 3XL - 4XL

K6114

€45,40



K6113

€45,40



WORKWEAR

KARIBAN



S - M - L - XL - XXL - 3XL - 4XL - 5XL

K613



BLOUSON BOMBER RÉVERSIBLE

100% polyamide. Garniture intérieure 100% polyester. Doublure contrastée matelassée 100% polyester taffetas. Fermeture zippée avec curseur réversible. 2 poches passepoilées devant avec rabat et bouton pression. Poche plaquée zippée avec emplacement stylo sur la manche gauche. Bord-côte 2x2 au col, bas de manches et de vêtement. Côté réversible (intérieur - coloris orange) : 2 poches côté passepoilées avec bouton pression. 1 zip au bas du vêtement pour accès personnalisation. Pas d'étiquette de marque au col, uniquement une puce de taille autocollante amovible. Poids moyen en taille L : 917 g.



BLACK / ORANGE

€65,36



S - M - L - XL - XXL - 3XL

K639



SCORE > BLOUSON MANCHES AMOVIBLES

100% polyester avec enduction PVC. Doublure corps en polaire 100% polyester. Tissu souple. Fermeture zippée. 3 poches zippées. Manches amovibles zippées. Patte de serrage au bas des manches. Tirette du zip, tresse encolure et points d'arrêt contrastés. 3 poches intérieures (2 zippées et 1 poche pour le téléphone). Cordon de serrage intérieur contrasté au bas du vêtement. Capuche dans le col. Ouverture zip pour personnalisation. Poids moyen en taille L : 948 g.



€72,74



S - M - L - XL - XXL - 3XL

K693



FACTORY > BLOUSON MANCHES AMOVIBLES

Extérieur : 100% polyester enduction PVC. Fermeture zippée et patte de boutonnage à pressions. Patte de serrage bas de manche auto-agrippante. Capuche dans col, fermeture zippée avec cordon élastique. 2 poches intérieures + 1 poche pour téléphone portable. Zip intérieur pour personnalisation. Doublure corps : 100% polyester et ouate 100% polyester. Manches amovibles. 2 poches latérales passepoilées. Cordon de serrage au bas avec stoppeurs. Capuche dans le col. Ouverture par zip pour personnalisation. Poids moyen en taille L : 1230 g.



€75,34





KARIBAN

CAPUCHE AMOVIBLE

VESTE POLAIRE RATTACHÉE



PARKA 3 EN 1

K657  

PARKA 3 EN 1

100% polyester enduction PVC. Coutures thermosoudées étanches.
 Parka 3 en 1 : doublure intérieure bi-matière. Corps : filet 100% polyester.
 Manches : 100% polyester. Fermeture zippée et patte de boutonnage à pressions.
 Intérieur col polaire. 3 poches devant zippées avec rabat. Pattes de serrage bas de manches auto-agrippantes. Capuche amovible doublée en filet avec boutonnage à pressions + stoppeurs. Zip intérieur pour personnalisation.
 Veste polaire : micropolaire 100% polyester. Manches doublées 100% polyester pour faciliter le passage des bras. Fermeture zippée. 2 poches côté.
 Veste polaire rattachée à la parka par zip. Poids moyen en taille L : 1550 g.



 €104,06



XS - S - M - L - XL - XXL - 3XL - 4XL



 WK
DESIGNED
TO WORK



KARIBAN

PARKA AVEC CAPUCHE AMOVIBLE

K656 

PARKA À CAPUCHE AMOVIBLE

Extérieur : 100% polyester pongé 230 g/m². Garniture intérieure 100% polyester 135 g/m².
 Intérieur bi-matière : micropolaire 180 g/m² sur haut de corps et doublure polyester 210T 60 g/m² matelassée sur bas de vêtement. Tissu extérieur satiné. 2 poches côté et 1 poche poitrine zippées à l'avant. 2 poches intérieures. Intérieur col en bord-côte et capuche amovible doublée polaire. Fermeture zippée avec double curseur et rabat. Bas de manche avec poignets intérieurs en bord-côte. Bande intérieure fantaisie bicolore. 1 zip côté cœur et 1 zip au bas du vêtement pour accès personnalisation. Poids moyen en taille L : 1420 g.



 €114,56



 €96,06



WK6106 (EX. K6106) 
 PARKA WORKWEAR
 MANCHES AMOVIBLES

100 % polyester. Extérieur : 100% polyester ripstop. Enduction PVC. Intérieur : entièrement ouatiné, doublure dos et intérieur col en polaire. Fermeture zippée et patte de boutonnage pression. Manches amovibles. 5 poches fonctionnelles devant dont une à badge transparente. 1 poche intérieure. Bandes réfléchissantes dos et sur poche poitrine. Bandes de renfort épaules. Ouverture d'aisance zippée au bas de vêtement. Taille ajustable par un cordon intérieur. Capuche dans le col. Zip pour personnalisation bas et poitrine. Poids moyen en taille L : 1480 g.

KARIBAN

PARKAS DOUBLURE MATELASSÉE

Extérieur : 100% polyester Oxford. Intérieur : polyester matelassé. 2 poches extérieures zippées. Col doublé polaire. Zip pour personnalisation. Modèle homme : fermeture zippée avec patte auto-agrippante + pressions invisibles, 2 poches intérieures, 1 poche pour téléphone portable. Capuche dans le col. Modèle femme : fermeture zippée avec patte + pressions invisibles, 1 poche intérieure. Capuche amovible. Modèle Homme : Poids moyen en taille L : 1230 g ou Modèle Femme : Poids moyen en taille M : 1010 g.



XS - S - M - L - XL - XXL - 3XL - 4XL

XS - S - M - L - XL - XXL - 3XL

K677  

 XS > 3XL



 4XL

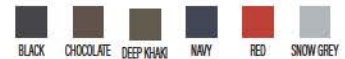

 €54,50



K6108  



 €54,50



CERTIFICATION SUR DEMANDE



CERTIFICATION SUR DEMANDE



CERTIFICATION SUR DEMANDE



CERTIFICATION SUR DEMANDE



CERTIFICATION SUR DEMANDE

K6152   

PARKA À CAPUCHE RECYCLÉE

100% polyester recyclé post-consumer. Tissu déperlant. Finition peau de pêche pour un toucher plus doux. Doublure polyester taffeta 210T noire. Intérieur matelassé 100% polyester. Coupe confort. Fermeture zippée nylon et tire-zip métal. Capuche 3 panneaux doublée polyester avec cordon de serrage et stoppeurs. 2 poches devant zippées. 1 poche intérieure avec fermeture par bande auto-agrippante. Bas de manches élastiqué. Dos rallongé pour plus de confort. Patch tissu intérieur col pour la personnalisation. Zip invisible côté cœur et bas de vêtement pour accès personnalisation. Pas d'étiquette de marque pour faciliter la personnalisation. Certifié STANDARD 100 by OEKO-TEX N° CQ10077, IFTH. Poids moyen en taille L : 804 g.



 €58,00



XS - S - M - L - XL - XXL - 3XL - 4XL - 5XL



WK
DESIGNED
TO WORK



XS - S - M - L - XL - XXL - 3XL - 4XL - 5XL

WK650



PARKA PERFORMANCE À CAPUCHE

100% polyester. Extérieur : 100% polyester ripstop. Tissu contrecollé 2 couches respirant 3000 g/m² /24h et imperméable 10 000 mm. Conforme à la norme EN343:2019, Classe 3 (vêtement de protection contre la pluie). Doublure 100% polyester. Garniture intérieure 100% polyester. Devant : 2 poches côtés et 1 poche poitrine avec fermeture nylon zippées imperméables. 1 poche intérieure avec fermeture par bande auto-agrippante. Fermeture zippée avec rabat tempête et bande auto-agrippante. Passepoil contrasté hauteur poitrine. Capuche doublée et matelassée 3 panneaux amovible à l'aide d'un zip réglable avec stoppeurs et bande auto-agrippante. Bas de manche réglable avec bande auto-agrippante. Doublure en 2 parties : partie supérieure en polaire, partie inférieure matelassée. Bas de vêtement ajustable à l'aide de stoppeurs. Zips invisibles intérieur de personnalisation : 1 côté cœur et 1 bas de vêtement. Lien d'accrochage intérieur col. Etiquette de marque Tear Away.



€91,90



WORKWEAR



XS - S - M - L - XL - XXL - 3XL

WK828 (EX. K828)  

BLOUSE DE TRAVAIL

200 g/m² - 100% coton. Tissu sergé. Lavable à 60°C. Col ouvert. Fermeture devant par 4 boutons pression. 2 poches plaquées ouverte devant + 1 poche poitrine ouverte côté droit. Boucle d'accrochage intérieur col. Certifié STANDARD 100 by OEKO-TEX N° CQ1007/8, IFTH.



 €25,84



XS - S - M - L - XL - XXL - 3XL

WK829 (EX. K829)  

SALOPETTE DE TRAVAIL

240 g/m² - 65% polyester / 35% coton. Tissu sergé. Lavable à 60°C. 5 poches avant : 2 poches plaquées + 1 grande poche frontale zippée avec 1 poche stylo. 1 poche plaquée arrière. Bretelles réglables par une boucle plastique. Large élastique au dos pour une plus grande liberté de mouvement. Braguette avec fermeture à glissière. Ouverture côté par patte double boutonnage. 1 étiquette nom à l'intérieur. Coutures renforcées + renforts genoux. Lien d'accrochage.



 €40,66



KARIBAN

PANTALONS LÉGERS MULTIPOCHES

140 g/m² • 100% coton. Coton popeline. Tissu lavé pour un aspect souple et confortable. Cordons de serrage intérieur taille. Fermeture zippée et bouton pression. 2 poches italiennes + 1 poche monnaie pour le modèle homme. 2 poches plaquées à soufflet avec rabat et bouton pression à l'arrière et côtés. Empiècements genoux.



K745 

 €39,54



K746 

 €39,54



 BEIGE  LIGHT CHARCOAL  LIGHT KHAKI

38 FR - 40 FR - 42 FR - 44 FR - 46 FR
48 FR - 50 FR - 52 FR - 54 FR

34 FR - 36 FR - 38 FR - 40 FR
42 FR - 44 FR - 46 FR

BERMUDAS LÉGERS MULTIPOCHES

140 g/m² • 100% coton. Tissu popeline lavé pour un aspect souple et confortable. Intérieur ceinture contrasté avec cordon de serrage. Fermeture zippée et bouton pression. 2 poches italiennes devant dont une avec 1 poche monnaie pour le modèle homme. 2 poches à soufflet avec rabat et bouton pression à l'arrière et côtés.



K755 

 €36,94



K756 

 €36,94



 BEIGE  LIGHT CHARCOAL  LIGHT KHAKI

38 FR - 40 FR - 42 FR - 44 FR - 46 FR
48 FR - 50 FR - 52 FR - 54 FR

34 FR - 36 FR - 38 FR - 40 FR
42 FR - 44 FR - 46 FR

WORKWEAR

KARIBAN



38 FR - 40 FR - 42 FR - 44 FR - 46 FR
48 FR - 50 FR - 52 FR - 54 FR

K744  

PANTALON MULTIPOCHES

245 g/m² - 98% coton / 2% élasthanne. Tissu sergé finition peau de pêche. Fermeture zippée et bouton métal caché. 2 poches devant. 2 poches côté à soufflet avec rabat. 2 poches arrière avec rabat. Ce produit a subi un traitement spécial et présente un aspect volontairement vieilli. Ce procédé de fabrication implique des variations de couleurs d'un produit à l'autre et rend chaque pièce unique.



 €45,60



38 FR - 40 FR - 42 FR - 44 FR - 46 FR
48 FR - 50 FR - 52 FR - 54 FR

K754  

BERMUDA MULTIPOCHES

245 g/m² - 98% coton / 2% élasthanne. Tissu sergé finition peau de pêche. Fermeture zippée et bouton métal caché. 2 poches devant. 2 poches côté à soufflet avec rabat. 2 poches arrière avec rabat. Ce produit a subi un traitement spécial et présente un aspect volontairement vieilli. Ce procédé de fabrication implique des variations de couleurs d'un produit à l'autre et rend chaque pièce unique.



 Colours = €38,44
Olive Camouflage = €41,86



38 FR - 40 FR - 42 FR - 44 FR - 46 FR
48 FR - 50 FR - 52 FR - 54 FR

K785  

PANTALON 2 EN 1 MULTIPOCHES

245 g/m² - 100% coton sergé. Lavage aux enzymes. Fermeture zippée avec bouton pression. 4 poches avant et 3 arrière. Bas de pantalon détachable par zip pour une version bermuda. Anneau plastique pour mousqueton à la ceinture. Ce produit a subi un traitement spécial et présente un aspect volontairement vieilli. Ce procédé de fabrication implique des variations de couleurs d'un produit à l'autre et rend chaque pièce unique.



 €71,70



38 FR - 40 FR - 42 FR - 44 FR - 46 FR
48 FR - 50 FR - 52 FR - 54 FR

SP105 

PANTALON MULTIPOCHES

270 g/m² - 100% coton. Fermeture à glissière plus bouton. 2 poches côté. 2 poches passepoilées zippées. 2 poches côté plaquées à soufflet avec rabat auto-agrippant. 2 poches arrière plaquées fermeture auto-agrippante. Ce produit a subi un traitement spécial et présente un aspect volontairement vieilli. Ce procédé de fabrication implique des variations de couleurs d'un produit à l'autre et rend chaque pièce unique.



 €58,10



WORKWEAR



XS - S - M - L - XL - XXL - 3XL - 4XL - 5XL



WK703

PANTALON MULTIPOCHES ÉCORESPONSABLE

255 g/m² - 65% coton biologique / 33% polyester recyclé pré-consumer / 2% élasthanne. Tissu sergé. Lavage 60°C. Fermeture zippée et bouton métal caché. Ceinture élastiquée et passants pour plus de confort. Couture de l'entrejambe renforcée par une triple surpiqûre. 2 poches italiennes devant dont 1 avec poche monnaie dans sac de poche droit. 2 poches à soufflet côté et 2 poches arrière avec rabat et fermeture par bande auto-agrippante. Lien d'accrochage outils fixé sur poche arrière gauche. Lien d'accrochage ceinture intérieure. Couture de renfort sur poches pour plus de solidité. Finition double aiguille. Certifié STANDARD 100 by OEKO-TEX[®] N° CQ1007/8, IFTH.



€51,56



XS - S - M - L - XL - XXL - 3XL - 4XL - 5XL



WK713

BERMUDA MULTIPOCHES ÉCORESPONSABLE

255 g/m² - 65% de coton biologique / 33% de polyester recyclé / 2% élasthanne. Tissu sergé. Coupe droite. Lavable 60°C. 2 poches ouvertes devant dont 1 poche monnaie et 2 poches à soufflet avec fermeture velcro côtés. 2 poches arrière avec rabat et fermeture velcro. Lien d'accrochage outils à gauche au porté. Ceinture élastiquée avec passants et lien d'accrochage intérieur. Fermeture zippée et boutonnée. Bouton métal protégé par un cache bouton en tissu. Coutures renforcées triple piqûres à l'entrejambe. Etiquette de marque détachable.



€49,76



38 FR - 40 FR - 42 FR - 44 FR - 46 FR - 48 FR
50 FR - 52 FR - 54 FR - 56 FR - 58 FR

WK795 (EX. K795)

PANTALON DE TRAVAIL MULTIPOCHES

255 g/m² - 65% polyester / 35% coton. Fermeture zippée avec 1 bouton. Couture de l'entrejambe renforcée par une triple surpiqûre. 3 poches avant, 3 poches arrière et 1 poche sur le côté. Genoux préformés. Certifié STANDARD 100 by OEKO-TEX[®] N° CQ1007/7, IFTH.



€42,40



38 FR - 40 FR - 42 FR - 44 FR - 46 FR - 48 FR
50 FR - 52 FR - 54 FR - 56 FR - 58 FR

WK763 (EX. K763)

BERMUDA DE TRAVAIL MULTIPOCHES

255 g/m² - 65% polyester / 35% coton. Fermeture zippée avec 1 bouton. Ceinture élastiquée pour plus de confort. Couture de l'entrejambe renforcée par une triple surpiqûre. 3 poches avant et arrière et 1 poche sur le côté avec pressions cachées. Certifié STANDARD 100 by OEKO-TEX[®] N° CQ1007/7, IFTH.



€38,56



WORKWEAR



36 FR - 38 FR - 40 FR - 42 FR - 44 FR - 46 FR
48 FR - 50 FR - 52 FR - 54 FR - 56 FR - 58 FR



34 FR - 36 FR - 38 FR - 40 FR
42 FR - 44 FR - 46 FR - 48 FR

WK740



PANTALON DE TRAVAIL

310 g/m² - 60% Coton / 40% Polyester. Tissu sergé. Lavage 60°C. Coupe droite. 2 poches devant (sacs de poches en tissu principal). 1 poche à rabat avec fermeture velcro côté gauche au porté, 1 double poche outil ouverte à droite au porté, 2 poches plaquées arrière, 2 poches genouillères ton sur ton avec velcro et rabat intérieur pour maintenir et adapter la genouillère. Ceinture en partie élastiquée avec passants. Fermeture zippée et boutonnée. Bouton plastique. Soufflet à l'entrejambe pour plus de résistance et une parfaite liberté de mouvement. Double piqûres coutures côtés, triple coutures soufflet et fourche devant et dos. Genouillère non fournie. Surpiqûres nervures à l'entrejambe. Ourlet bas de jambe. Etiquette de marque détachable.



€40,50



WK741



PANTALON DE TRAVAIL

310 g/m² - 60% Coton / 40% Polyester. Tissu sergé. Lavage 60°C. Coupe droite. 2 poches devant (sacs de poches en tissu principal). 1 poche à rabat avec fermeture velcro côté gauche au porté, 1 double poche outil ouverte à droite au porté, 2 poches plaquées arrière, 2 poches genouillères ton sur ton avec velcro et rabat intérieur pour maintenir et adapter la genouillère. Ceinture en partie élastiquée avec passants. Fermeture zippée et boutonnée. Bouton plastique. Soufflet à l'entrejambe pour plus de résistance et une parfaite liberté de mouvement. Double piqûres coutures côtés, triple coutures soufflet et fourche devant et dos. Genouillère non fournie. Surpiqûres nervures à l'entrejambe. Ourlet bas de jambe. Etiquette de marque détachable.



€40,50





WK705



PANTALON DENIM MULTIPOCHES

370 g/m² - 99% coton / 1% élasthanne. Toile denim. Lavable à 60°C. Coupe ajustée. Fermeture boutonnée avec cache-boutons et zip métal. Devant : 2 poches ouverture en biais. Côté gauche : poche couture renforcée à rabat avec fermeture auto-agrippante + sur-poche à 3 compartiments dont 1 avec passe-stylo. Côté droit : passe-marteau, poche mètre + surpoche avec fermeture auto-agrippante. Dos : 2 poches plaquées avec coutures renforcées dont une à rabat avec bande auto-agrippante. Ceinture arrondie dans le dos avec large bande élastique intérieure antiglisse pour un maintien optimal. Boucle orange intérieur milieu dos. Passants avec coutures renforcées dont un large milieu dos et 1 anneau plastique devant. Pinces d'aisance aux genoux pour plus de confort. Soufflet renforcé à l'entrejambe pour plus de résistance et une parfaite liberté de mouvement. Triple surpiqûres coutures côtés, intérieur jambe et fourche dos. Finition double aiguille au bas de jambe. Etiquette de marque Tear Away.



€56,24



36 FR - 38 FR - 40 FR - 42 FR - 44 FR
46 FR - 48 FR - 50 FR - 52 FR - 54 FR

NEW



WK715



BERMUDA DENIM MULTIPOCHES

370 g/m² - 99% coton / 1% élasthanne. Toile denim. Coupe droite. Lavage industriel 60°C. Fermeture boutonnée avec cache-bouton et zip métal. Devant : 2 poches ouverture en biais. Côté gauche : poche à rabat avec couture renforcées et fermeture auto-agrippante. Sur-poche à 3 compartiments dont 1 avec passe stylo. Côté droit : passe-marteau, poche mètre et sur-poche avec fermeture auto-agrippante. Dos : 2 poches plaquées avec coutures renforcées dont une à rabat avec bande auto-agrippante. Ceinture arrondie dans le dos avec large bande élastique intérieure antiglisse pour un maintien optimal. Boucle orange intérieur milieu dos. Passants avec coutures renforcées et 1 anneau plastique à l'avant. Soufflet renforcé à l'entrejambe pour plus de résistance et une parfaite liberté de mouvement. Triple surpiqûres coutures côtés, intérieur jambe et fourche dos. Finition double aiguille au bas de jambe. Etiquette de marque détachable.



€55,04

36 FR - 38 FR - 40 FR - 42 FR - 44 FR
46 FR - 48 FR - 50 FR - 52 FR - 54 FR

WORKWEAR



WK750



PANTALON SOFTSHELL

300 g/m² - 95% polyester / 5% élasthanne.
Tissu contrecollé 3 couches respirant 3000 g/m² /24 h et imperméable 8000 mm. Extérieur : 95% polyester / 5% élasthanne. Intermédiaire : membrane respirante. Couche intérieure : micropolaire. Coupe droite. 2 poches passepoilées et zippées avec tire-zip devant. 2 poches côtés cargo à soufflet avec passepoil contrasté et rabat avec fermeture velcro. 2 poches arrière avec rabat et fermeture velcro. Empiècement préformé genoux pour plus de confort. Ceinture réglable grâce à des bandes auto-agrippantes avec passant. Dos de la ceinture rehaussé et bande élastique intérieure antiglisse pour un maintien optimal. Anneau en plastique fixé sur un des passants à l'avant droit au porté. Fermeture zippée et bouton retenu par une sangle en chevron afin de faciliter et renforcer la fermeture. Bas de jambe élastiqué et fentes à soufflet zippées côtés. Soufflet renforcé à l'entrejambe pour plus de confort et une parfaite liberté de mouvement. Points de renforts contrastés. Triple surpiqûres côtés, entrejambe, fourche devant + dos et soufflet entrejambe. Étiquette de marque détachable.



BLACK



€76,76



XS - S - M - L - XL - XXL - 3XL - 4XL

NEW



CERTIFICATION SUR DEMANDE



WK710



PANTALON MOLLETON CARGO ÉCORESPONSABLE

300 g/m² - 60% coton / 40% de polyester recyclé.
Tissu molleton 3 fils LSF (Low Shrinkage Fleece) et lavé aux enzymes. Coupe droite. 2 poches passepoilées devant avec sacs de poches dans tissu principal et 2 poches cargo plaquées avec rabat et fermeture velcro. Ceinture élastiquée avec cordon de serrage intérieur et bouts de cordon caoutchouc. Renforts genoux en Cordura® coloris noir pour toutes les couleurs. Bas de jambe en bord-côte tubulaire 2x2 avec élasthanne. Étiquette de marque détachable.



BLACK



NAVY



XS > XXL = €45,46 - 3XL > 5XL = €50,96

XS - S - M - L - XL - XXL - 3XL - 4XL - 5XL



NEW



WK742



PANTALON DE TRAVAIL
BICOLORE

245 g/m² • 65% polyester / 35% coton. Lavage à 60°C.
Coupe droite. 2 poches devant (sacs de poches en tissu principal) dont 1 avec petite poche intérieure fermée avec rabat contrasté (sauf pour coloris noir).
2 poches cargo volantes à soufflet et rabat contrasté (sauf pour coloris noir) avec fermeture velcro dont une à 2 compartiments et emplacements outils.
2 poches arrière avec rabat et fermeture velcro.
1 porte-marteau à gauche au porté. 2 poches genouillères Cordura® contrastées (couleur noire pour toutes les couleurs) avec velcro et rabat intérieur pour maintenir et adapter la genouillère. Ceinture avec passants.
Anneau en plastique fixé sur la ceinture à l'avant gauche au porté. Fermeture zippée et boutonnée (bouton métal recouvert de plastique). Double piqûres coutures côtés, triple coutures fourche devant et dos. Genouillère non fournie. Surpiqûres nervures à l'entrejambe. Entrejambe 80 et ourlet de 5 cm. Etiquette de marque détachable.



€48,26



36 FR - 38 FR - 40 FR - 42 FR - 44 FR - 46 FR - 48 FR - 50 FR - 52 FR - 54 FR - 56 FR - 58 FR



NEW



CERTIFICATION SUR DEMANDE



CERTIFICATION SUR DEMANDE



WK743



PANTALON DE TRAVAIL
PERFORMANCE RECYCLÉ

300 g/m² • 60% coton / 40% de polyester recyclé.
Lavage 60°C. Coupe droite. 2 poches devant (sacs de poches en tissu principal) dont 1 avec poche ticket.
2 poches cargo volantes à soufflet et rabat et fermeture velcro dont une à 2 compartiments et emplacements outils.
Poche stylos côté droit au porté. 2 poches arrière à soufflet avec rabat et fermeture velcro. Porte-marteau à gauche au porté. Mousse de confort genou intégrée dans une poche en Cordura contrasté (noir pour toutes les couleurs).
Empiècement extensible contrasté (sauf coloris noir) à l'entrejambe, à l'arrière des genoux pour plus de résistance et une parfaite liberté de mouvement. Empiècement bas de jambe en Cordura® avec piping silver et ourlet ajustable de 5 cm. Triple piqûres fourche dos et devant. Double piqûres côtés et entrejambe. Ceinture avec boucle plastique + passants ajustable grâce à un élastique. Large passant à l'arrière de la ceinture. Fermeture zippée et boutonnée (bouton métal recouvert de plastique). Etiquette de marque détachable.



€66,26



36 FR - 38 FR - 40 FR - 42 FR - 44 FR - 46 FR
48 FR - 50 FR - 52 FR - 54 FR - 56 FR - 58 FR



POCHE À OUTIL
WKI0306

WORKWEAR

A man with curly hair and glasses, wearing a grey Dickies hoodie, is focused on his work in a workshop. He is holding a rectangular metal plate with a grid of small holes in his left hand and a tool in his right hand. The background is filled with various tools and equipment, suggesting a professional or industrial setting. The lighting is warm and focused on the man and his work.

DKO4XTP
P.83





DK0A4XUC



T-SHIRT POCHE LOGO

190 g/m² • 100% coton. Jersey pré-rétréci. Col rond. Poche avec logo Dickies.
 © Aucun réassort prévu en Black, Navy, White, Charcoal grey.



Tarif : nous consulter

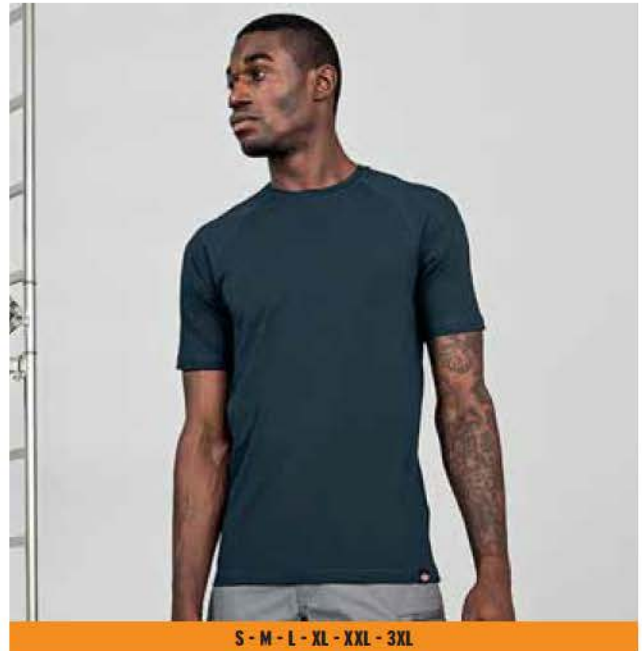

DK0A4XU3



T-SHIRT TEMP-IQ

180 g/m² • 98% coton / 2% élasthane. T-shirt avec protection UV (40+).
 Évacuation de l'humidité, séchage rapide.
 © Aucun réassort prévu en Navy.



Tarif : nous consulter



DK0A4XUD



T-SHIRT DENISON

180 g/m² • 100% coton. T-shirt col rond. Logo Dickies. Ourlet des manches retourné.



Tarif : nous consulter



DK0A4XTU



SWEAT-SHIRT OKEMO

330 g/m² • Heather Grey : 85% coton / 15% polyester. Black : 80% coton / 20% polyester.
 Col rond. Logo Dickies réfléchissant sur le bras gauche.



Tarif : nous consulter





M - L - XL - XXL

DK0A4XTR



SWEAT-SHIRT PROTECT À CAPUCHE

323 g/m² - 94% polyester / 6% élasthanne. Polaire WeatherWeave™ et finition DWR (Durable Water Repellent - Traitement Déperlant Durable) pour une meilleure résistance à l'eau. Protection Shield™ intégrée dans la capuche : plus de chaleur et une protection respiratoire de première ligne. Détail réfléchissant. Poignets ajustables. Poche zippée ToolboxPocket™ sur le devant pour un rangement fiable. Capuche et col fermés pour une protection supplémentaire contre le vent.

⊙ Aucun réassort prévu en Black.



BLACK
⊙



Tarif : nous consulter



S - M - L - XL - XXL - 3XL

DK0A4XTP



SWEAT-SHIRT LOGO À CAPUCHE

350 g/m² - Black : 55% coton / 45% polyester. Grey : 70% coton / 30% polyester. Sweat à capuche molletonné avec logo Dickies sur le devant. Poche kangourou. Style décontracté.

⊙ Aucun réassort prévu en Black, Heather Grey.



BLACK
⊙



HEATHER GREY
⊙



Tarif : nous consulter



M - L - XL - XXL

DK0A4XTX



SWEAT-SHIRT SHERPA À CAPUCHE

Extérieure : coton/polyester. Doublure : 100% polyester. Sweat-shirt entièrement doublé. Capuche ajustée. Fermeture éclair sur le devant. Poches chauffe-mains. Protection contre la pluie.

⊙ Aucun réassort prévu en Black, Dark Heather Grey.



BLACK
⊙



DARK HEATHER GREY
⊙



Tarif : nous consulter



S - M - L - XL - XXL - 3XL

DK0A4XTA (EX. DSH5000)



CHEMISE PORTLAND

220 g/m² - Surchemise polaire 100% polyester 220 g/m², doublée 100% polyester (50 g/m²) et matelassée 100% polyester (rembourrage 120 g/m²). Fermeture par boutons-pression. 2 poches latérales et 2 poches poitrine avec rabat à fermeture par bouton-pression. Étiquette Dickies cousue sur la poche poitrine gauche.



BLUE / BLACK



GREEN / BLACK



KHAKI / BLACK



RED / BLACK



ROYAL / BLACK



Tarif : nous consulter



WORKWEAR



M - L - XL - XXL

DK0A4XT9
POLAIRE GENERATION

100% polyester. Polaire doublée en Sherpa. Poches zippées. Panneaux renforcés. Poignets élastiques.
⊙ Aucun réassort prévu en Black, Grey.



Tarif : nous consulter



S - M - L - XL - XXL - 3XL

DK0A4XTG
VESTE IMPERMÉABLE
GENERATION

100% nylon. Veste avec un revêtement en PU. Tissu imperméable jusqu'à 10 000 mm et respirant jusqu'à 5000 g/m²/24h. Full Zip. Ourlet plongeant. Ourlet avec bande transparente réfléchissante. Capuche. Poche poitrine. Poignets élastiques.

⊙ Aucun réassort prévu en Black, Grey / Black, Navy.



Tarif : nous consulter



M - L - XL - XXL

DK0A4XTC
VESTE UTILITY

100% polyester. Polyester Oxford avec revêtement PU. Tissu imperméable à 3 000mm et respirant à 3 000g/m²/24h. Veste avec rembourrage léger pour faciliter le mouvement. Protection contre la pluie. Poignets élastiques. Poche poitrine. Capuche amovible. Poche intérieure. Fermeture zippée avec rabat tempête.

⊙ Aucun réassort prévu en Black, Grey.



Tarif : nous consulter



S - M - L - XL - XXL - 3XL

DK0A4XT6
BODYWARMER UTILITY

100% polyester. Polyester oxford et revêtement PU. Niveau d'imperméabilité 3000mm. Niveau de respirabilité 3 000g/m²/24h. Multipoches. Doublure contrastée avec les carreaux traditionnels Dickies.

⊙ Aucun réassort prévu en Black, Navy.

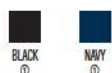

Tarif : nous consulter



M - L - XL - XXL

DK0A4XTD
BODYWARMER GEN HYBRID

100% Polyester. Bodywarmer résistant, polyvalent, chaud et confortable. Finitions réfléchissantes. Empiècements extensibles et rembourrés avec déflecteurs. Poches sécurisées zippées sur les hanches. Ce modèle offre confort et liberté de mouvement.



Tarif : nous consulter





S - M - L - XL - XXL - 3XL

DK0A4XTM



VESTE SOFTSHELL WINTER

320 g/m² - 96% polyester / 4% élasthanne. Tissu imperméable jusqu'à 8000mm. Respirant jusqu'à 3000g/m²/24h. Veste Rembourrée. Bandes réfléchissantes au niveau des fermetures éclair. Ourlet arrondi à l'arrière. Protection contre la pluie. Capuche ajustable amovible. Coudes renforcés avec détails en silicone. Multipoches. Zip interne pour faciliter l'accès à la personnalisation.

Ⓞ Aucun réassort prévu en Black, Navy.



BLACK

NAVY



Tarif : nous consulter

NEW ▶



S - M - L - XL - XXL

DK0A4YDX



VESTE EN NYLON MOLLETONÉE

100% Nylon / 100% Polyester. Extérieur 100% Nylon, doublure 100% polyester. Veste en nylon à capuche molletonnée ripstop. Agréable à porter et résistante aux déchirures. Veste résistante à l'eau. Poignets élastiqués et cordon de serrage pour un ajustement parfait. Capuche, Full Zip. Poches chauffe-mains. Poids moyen en taille L : 500 g.



BLACK

DARK NAVY

Tarif : nous consulter



S - M - L - XL - XXL

DK0A4XTH



VESTE IMPERMÉABLE PERFORMANCE

160 g/m² - 100% polyester. Veste doublée et rembourrée, respirante. Full zip. Patches résistants à l'abrasion au niveau du coude. Panneaux articulés aux coudes. Poignets réglables. Bords réfléchissantes pour une meilleure visibilité. Ourlet plongeant à l'arrière. Protection contre la pluie et le vent. Poche sur la manche. Poche intérieure. Rabat tempête. Capuche. Poignets ajustables. Accès facile pour la personnalisation.

Ⓞ Aucun réassort prévu en Black.

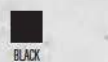

BLACK

Tarif : nous consulter





36 FR (26 UK) - 38 FR (28 UK) - 40 FR (30 UK) - 42 FR (32 UK) - 43 FR (33 UK)
44 FR (34 UK) - 46 FR (36 UK) - 48 FR (38 UK) - 50 FR (40 UK) - 52 FR (42 UK)

DK0A4XSN (EX. DED247) 
PANTALON EVERYDAY

240 g/m² - 65% polyester / 35% coton. Pantalon bicolore sans partie métallique. Poches à l'italienne à l'avant. Poches cargo jambe gauche avec rabat velcro. Poche cargo jambe droite rabat velcro avec compartiment pour téléphone portable. Poche mètre jambe droite et 2 poches arrières fermeture rabat velcro. Poches genouillères avec insertion par le bas. Fermeture bouton et zip non métallique. Passants larges pour ceinture. Lavable à 60°.

  Tarif : nous consulter



36 FR (26 UK) - 38 FR (28 UK) - 40 FR (30 UK) - 42 FR (32 UK) - 43 FR (33 UK)
44 FR (34 UK) - 46 FR (36 UK) - 48 FR (38 UK) - 50 FR (40 UK) - 52 FR (42 UK)

DK0A4XSJ 
PANTALON ACTION FLEX

260 g/m² - 65% polyester / 35% coton. Renforts genoux. Multi poche. Poche pour téléphone portable. Lavable en machine à 60°.

  Tarif : nous consulter



36 FR (8 UK) - 38 FR (10 UK) - 40 FR (12 UK)
42 FR (14 UK) - 44 FR (16 UK) - 46 FR (18 UK)

DK0A4XSY 
PANTALON EVERYDAY FLEX

247 g/m² - 65% polyester / 35% coton. Tissu doux au toucher. Multi poche. Renforts genoux et poches genouillères avec insertion par le bas. Fermeture bouton et zip non métallique. Passants larges pour ceinture. Lavable en machine à 60°.

  Tarif : nous consulter



38 FR (28 UK) - 40 FR (30 UK) - 42 FR (32 UK) - 43 FR (33 UK) - 44 FR (34 UK)
46 FR (36 UK) - 48 FR (38 UK) - 50 FR (40 UK) - 52 FR (42 UK) - 54 FR (44 UK)

DK0A4XSG (EX. DED247SH) 
SHORT EVERYDAY

240 g/m² - 65% polyester / 35% coton. Short sans partie métallique apparente. 2 poches à l'italienne à l'avant. 1 poche cargo jambe gauche avec rabat velcro. 1 poche cargo jambe droite avec rabat velcro et compartiment pour téléphone portable. 1 poche mètre jambe droite et 2 poches arrières avec rabat velcro. Fermeture bouton et zip non métallique. Lavable à 60°.

  Tarif : nous consulter





COMBINAISON EVERYDAY



65% polyester / 35% coton. Combinaison avec plis dans le dos pour faciliter les mouvements. Taille élastiquée au dos. Poches latérales. Poches cargo à usage multiple sur les deux jambes. Lavable en machine à 60°.

65% polyester / 35% coton. Combinaison avec plis dans le dos pour faciliter les mouvements. Taille élastiquée au dos. Poches latérales. Poches cargo à usage multiple sur les deux jambes. Combinaison disponible dans les couleurs black, black/grey et navy pour la version homme. Combinaison disponible dans couleurs khaki et navy pour la version femme.



S - M - L - XL - XXL - 3XL



XS - S - M - L - XL - XXL

DK0A4XT3



Tarif: nous consulter



DK0A4XT5



Tarif: nous consulter



DK0A4XT2 (EX. DED247BB)



SALOPETTE À BRETELLES EVERYDAY

240 g/m² - 65% polyester / 35% coton. Deux poches à la taille. Bretelles réglables. Poche cargo avec poche intégrée pour téléphone portable. 2 poches arrière. Poche pour le mètre sur la jambe droite. Lavable à 40°.



Tarif: nous consulter



S - M - L - XL - XXL - 3XL

WORKWEAR



S - M - L - XL - XXL - 3XL

DK0A4XT4 (EX. DWD4839)



COMBINAISON REDHAWK

260 g/m² - 65% polyester / 35% coton. Fermeture éclair métal à double sens avec ouverture supérieure boutonnée. 2 poches poitrine zippées. 2 grandes poches revolver à rabat, 1 zippée. Une poche règle. 1 poche outil. 2 poches côté avec ouverture latérale. Double poche stylo sur la manche. Taille entièrement élastiquée dans le dos et soufflet d'aisance. Poches pour genouillères.



Tarif : nous consulter



36 FR (26 UK) - 38 FR (28 UK) - 40 FR (30 UK) - 42 FR (32 UK) - 43 FR (33 UK)
44 FR (34 UK) - 46 FR (36 UK) - 48 FR (38 UK) - 50 FR (40 UK) - 52 FR (42 UK)

DK0A4XSU (EX. DWD801)



PANTALON REDHAWK PRO

260 g/m² - 65% polyester / 35% coton. Pantalon multi poches : poche porte-outils à la ceinture, poches genouillères à fermeture Velcro, poche mètre, poche cargo, poche arrière rabat à pression côté gauche, poches arrières renforcées et passant pour marteau.



Tarif : nous consulter



38 FR (28 UK) - 40 FR (30 UK) - 42 FR (32 UK) - 44 FR (34 UK)
46 FR (36 UK) - 48 FR (38 UK) - 50 FR (40 UK) - 52 FR (42 UK)

DK0A4XSI



SHORT REDHAWK

65% polyester / 35% coton. Passant pour marteau. Multi poche.



Tarif : nous consulter





NEW ▶



DK0A4XUX



VESTE DOUBLÉ SHERPA DUCK

100% Coton. Doublure: 100% Polyester Sherpa. Doublure de la manche; 100 % Nylon matelassé à la bourre de polyester. A la fois léger et résistant toutes vos tâches en plein air. Triple capuche. Veste délavée à manches longues, pattes réglables aux poignets, des poignets internes en maille côtelée et des poches pour tenir les mains au chaud. Poches multiples. Coutures renforcées.



Tarif: nous consulter



S - M - L - XL - XXL - 3XL

NEW ▶



M - L - XL - XXL

DK0A4Y5B



VESTE DUCK RENEGADE

100% polyester en toile Duck Tough Max™. Robustesse, confort et de protection. La veste comporte un rabat tempête dissimulé, de coutures scellées et d'un revêtement déperlant à base d'huile et d'eau. Renforts aux points principaux. Soufflets d'aisance aux aisselles. Poche poitrine. Poche intérieure. Capuche. Coupe standard légèrement près du corps pour une meilleure mobilité.



Tarif: nous consulter



NEW ▶



38 FR (28 UK) - 40 FR (30 UK) - 42 FR (32 UK) - 44 FR (34 UK)
46 FR (36 UK) - 48 FR (38 UK) - 50 FR (40 UK) - 52 FR (42 UK) - 54 FR (44 UK)

DK0A4XUND



PANTALON TECHDUCK

68% Coton / 29% Polyester / 3% Élasthane Duck?. Le pantalon TechDuck associe la coupe traditionnelle de Dickies à des détails modernes et fonctionnels. Coupe droite décontractée. Passant prolongé à l'avant pour suspendre les outils avec une sangle légèrement extensible pour garantir leur maintien. Technologie extensible Flex: belle liberté de mouvement, Tissu thermorégulateur Temp-iQ 365: évacue la sueur. Empiècements pour genouillère accessibles par le bas. Genoux flexibles. Poche amovible. Poches multiples pour ranger les essentiels. Soufflet d'aisance à l'entrejambe



Tarif: nous consulter



WORKWEAR



38 FR (28 UK) - 40 FR (30 UK) - 42 FR (32 UK) - 43 FR (33 UK) - 44 FR (34 UK)
46 FR (36 UK) - 48 FR (38 UK) - 50 FR (40 UK) - 52 FR (42 UK) - 54 FR (44 UK)

DK0A4XS6 CORDURA FABRIC

PANTALON LÉGER FLEX

140 g/m² - 72% coton / 25% nylon / 3% Spandex. Détails réfléchissants.
Conception ergonomique. Multi-poche. Poches renforcées CORDURA[®] pour genouillères.
Taille élastiquée. Extensible. Passant pour marteau. Poche pour règle. Protection de l'ourlet.
⊙ Aucun réassort prévu en Black, Grey.



Tarif : nous consulter



38 FR (28 UK) - 40 FR (30 UK) - 42 FR (32 UK) - 43 FR (33 UK)
44 FR (34 UK) - 46 FR (36 UK) - 48 FR (38 UK) - 50 FR (40 UK)

DK0A4XSQ (EX. DTR2009)

PANTALON LEAD IN FLEX

260 g/m² - 97% coton / 3% élasthanne. Poche cargo fermeture à scratch avec poche téléphone. Emplacements genoux préformés et ergonomiques. Double ourlet. Bas de jambes resserré. Fermeture à glissière. Passant large au dos. 2 poches arrières à scratch. 6 passants de ceinture. Bouton recouvert de plastique. Double poche mètre.



Tarif : nous consulter



38 FR (28 UK) - 40 FR (30 UK) - 42 FR (32 UK) - 43 FR (33 UK)
44 FR (34 UK) - 46 FR (36 UK) - 48 FR (38 UK) - 50 FR (40 UK)

DK0A4XSW CORDURA FABRIC

PANTALON FLEX UNIVERSEL

255 g/m² - 60% coton / 38% polyester / 2% élasthanne. Multi poche. Poches Holster. Renforts genoux. Taille élastiquée. Passant pour marteau. Poche pour règle. Bandes réfléchissantes.



Tarif : nous consulter



WORKWEAR



XS - S - M - L - XL

DK0A4XSV **CORDURA**
F A B R I C

LEGGINGS PERFORMANCE

69% rayon / 27% nylon / 4% élasthanne. Renforts CORDURA[®]. Tissu bi-stretch. Conception ergonomique. Évacuation de l'humidité.

⊙ Aucun réassort prévu en Black.



Tarif : nous consulter



38 FR (28 UK) - 40 FR (30 UK) - 42 FR (32 UK) - 43 FR (33 UK)
44 FR (34 UK) - 46 FR (36 UK) - 48 FR (38 UK) - 50 FR (40 UK)

DK0A4XSP (EX. DWD4901)



PANTALON GDT PREMIUM

275 g/m² - 98% coton / 2% élasthanne. Braguette avec zip YKK. Triples coutures. Nombreuses poches dont une poche cargo avec compartiment pour téléphone portable et une poche mètre. Boucle pour marteau. Taille élastiquée. Poches pour genouillères en Cordura[®].



Tarif : nous consulter



38 FR (28 UK) - 40 FR (30 UK) - 42 FR (32 UK) - 43 FR (33 UK)
44 FR (34 UK) - 46 FR (36 UK) - 48 FR (38 UK) - 50 FR (40 UK)

DK0A4XSM

PANTALON EISENHOWER

300 g/m² - 65% polyester / 35% coton. Coton canvas. Multi poche. Renforts genoux. Poches Holster. Poche pour règle. Poche pour téléphone portable. Passant pour marteau. Poches pour genouillères.



Tarif : nous consulter



WORKWEAR



PW0210
P.94

PW2600
P.95



PUMA 

WORK WEAR



T-SHIRT COL ROND

185 g/m² • 55% coton / 45% polyester. Natura[®] Polyester. Coupe optimale
Très grand confort. Adapté aux lavages industriels. Durabilité élevée.

Large place pour la personnalisation. Lavable en machine à 60°.
55% coton / 45% polyester. Cotton Club[®] : 55% coton / 45% Natura[®] Polyester. Coupe optimale
Très grand confort. Adapté aux lavages industriels. Durabilité élevée. Surface de personnalisation importante sur face et dos. Lavable en machine à 60°.

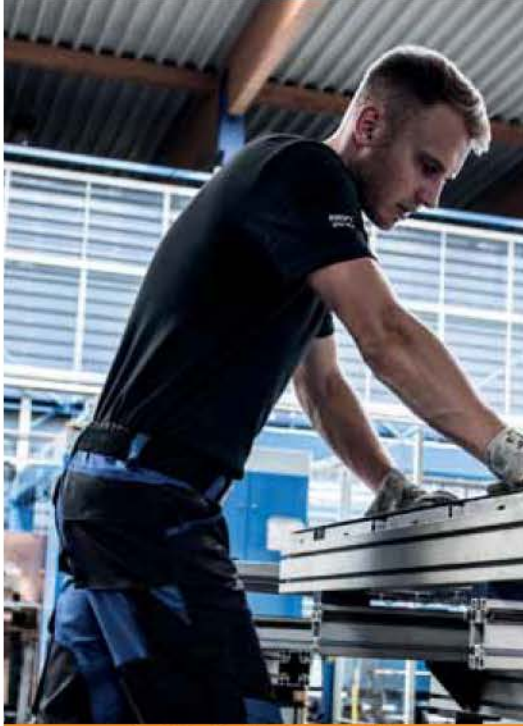
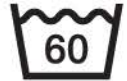

S - M - L - XL - XXL - 3XL - 4XL - 5XL



XS - S - M - L - XL - XXL - 3XL

PW0210

Tarif : nous consulter



PW0210D

Tarif : nous consulter



ANTHRACITE

POLO MANCHES COURTES

185 g/m² • 55% coton / 45% polyester. Cotton Club[®] : 55% coton / 45% Natura[®] Polyester. Coupe optimale. Très grand confort.
Adapté aux lavages industriels. Durabilité élevée. Large place pour la personnalisation. Lavable en machine à 60°.
55% coton / 45% polyester. Cotton Club[®] : 55% coton / 45% Natura[®] Polyester. Coupe optimale. Très grand confort.
Adapté aux lavages industriels. Durabilité élevée. Large place pour la personnalisation Lavable en machine à 60°.



S - M - L - XL - XXL - 3XL - 4XL - 5XL



XS - S - M - L - XL - XXL - 3XL

PW0410

Tarif : nous consulter



PW0410D

Tarif : nous consulter



ANTHRACITE



WORK WEAR



S - M - L - XL - XXL - 3XL - 4XL - 5XL

PW4000

SWEAT-SHIRT COL ZIPPÉ

330 g/m² - 60% polyester / 40% coton. Conçu à partir de 60% de Natura[®]-polyester. Col fermé haut avec protection du menton. Logo « puma workwear » sur l'avant-bras droit. Poignets élastiques. Dos rallongé. Adapté aux lavages industriels. Lavable en machine à 60°.



Tarif : nous consulter



XS - S - M - L - XL - XXL - 3XL - 4XL - 5XL

PW6000

VESTE DE TRAVAIL SOFTSHELL

100% polyester. Doublure: 100% polaire polyester. Coupe optimale. 2 couches. Élastique transversal. Veste zippée, coupe-vent respirante et déperlante. Très grand confort. Poche poitrine verticale à gauche zippée. Deux poches intérieures. Ourlets des manches élastiques bordés. Cordon dans l'ourlet pour régler la largeur.



Tarif : nous consulter



38 FR (44 DE) - 40 FR (46 DE) - 42 FR (48 DE) - 44 FR (50 DE)
46 FR (52 DE) - 48 FR (54 DE) - 50 FR (56 DE) - 52 FR (58 DE)
54 FR (60 DE) - 56 FR (62 DE) - 58 FR (64 DE)

PW2700

SALOPETTE DE TRAVAIL

245 g/m² - 65% coton / 35% polyester. Deux poches arrières, une poche avec patte ainsi qu'une poche pour téléphone portable et une pour mètre de menuisier. Bretelles ergonomiques. Fermeture éclair de confort. Logo « PUMA WORK WEAR » au-dessus du genou. Zone réfléchissante segmentée. Genou décalé. Lavable en machine à 60°.



Tarif : nous consulter



38 FR (44 DE) - 40 FR (46 DE) - 42 FR (48 DE) - 44 FR (50 DE)
46 FR (52 DE) - 48 FR (54 DE) - 50 FR (56 DE) - 52 FR (58 DE)
54 FR (60 DE) - 56 FR (62 DE) - 58 FR (64 DE)

PW1000 **CORDURA**
FABRIC

PANTALON DE TRAVAIL

245 g/m² - 63% polyester / 34% coton / 3% elastolefin. Élastique transversal. Tissu renforcé Cordura[®] stretch. Deux poches arrières. Une poche avec patte. Une poche pour mètre de menuisier. Une poche pour téléphone portable. Poches révolvers. Braguette zippée.



Tarif : nous consulter



38 FR (44 DE) - 40 FR (46 DE) - 42 FR (48 DE) - 44 FR (50 DE)
46 FR (52 DE) - 48 FR (54 DE) - 50 FR (56 DE) - 52 FR (58 DE)
54 FR (60 DE) - 56 FR (62 DE) - 58 FR (64 DE)

PW2000 **CORDURA**
FABRIC

PANTALON DE TRAVAIL

270 g/m² - 72% coton / 23% polyamide / 5% élasthanne. Bi-élastique stretch. Tissu renforcé Cordura[®]. Deux poches arrières. Une poche avec patte. Une poche pour mètre de menuisier. Une poche pour téléphone portable. Poches révolvers. Braguette zippée. Élastique transversal.



Tarif : nous consulter



38 FR (44 DE) - 40 FR (46 DE) - 42 FR (48 DE) - 44 FR (50 DE)
46 FR (52 DE) - 48 FR (54 DE) - 50 FR (56 DE) - 52 FR (58 DE)
54 FR (60 DE) - 56 FR (62 DE) - 58 FR (64 DE)

PW2600

PANTALON DE TRAVAIL

245 g/m² - 65% coton / 35% polyester. Tour de taille stretch avec passants pour ceinture. Deux poches arrières. Poche pour téléphone portable. Poche pour mètre de menuisier. Logo « PUMA WORK WEAR » au-dessus du genou, zone réfléchissante segmentée. Lavable en machine à 60°.



Tarif : nous consulter



WORKWEAR



R300X
P.102

R318X
P.98



Result[®]



WORK-GUARD
by **Result**



S (38 UK) - M (41 UK) - L (44 UK) - XL (47 UK) - XXL (50 UK)
3XL (54 UK) - 4XL (58 UK)

R317X



GILET MULTIPOCHES LITE

200 g/m² - 80% polyester / 20% coton sergé. Col montant et fermeture zippée avec rabat de protection extérieur fermé par boutons pression. Taille avec partie élastique. Poches multi-usage à soufflet avec languettes réfléchissantes à bande auto-agrippante. Coutures renforcées sur les points de contrainte. Anneau en D. Patte de suspension cousue dans le col. Coupe ample. Propriétés de résistance à l'eau effectives jusqu'à 12 lavages (étiquette de contrôle à découper à l'intérieur du vêtement).



S (38 UK) > XXL (50 UK) = €36,22
3XL (54 UK) > 4XL (58 UK) = €37,38



S (32 UK) - M (34 UK) - L (36 UK) - XL (38 UK)
XXL (40 UK) - 3XL (42 UK) - 4XL (44 UK)

R318X



PANTALON LITE

200 g/m² - 80% polyester / 20% coton sergé. Braguette zippée avec un bouton. Taille avec partie élastique et passants de ceinture. Système de poches Cargo multi-usage avec languettes réfléchissantes à bande auto-agrippante. Coutures renforcées sur les points de contrainte. Propriétés de résistance à l'eau effectives jusqu'à 12 lavages (étiquette de contrôle à découper à l'intérieur du vêtement).



S (32 UK) > XXL (40 UK) = €36,68
3XL (42 UK) > 4XL (44 UK) = €38,06



S (38 UK) - M (41 UK) - L (44 UK) - XL (47 UK)
XXL (50 UK) - 3XL (54 UK) - 4XL (58 UK)

R316X



VESTE LITE

200 g/m² - 80% polyester / 20% coton sergé. Col montant et fermeture zippée avec rabat de protection extérieur fermé par boutons pression. Taille avec partie élastique. Poignets réglables par bouton pression. Poches multi-usage à soufflet avec languettes réfléchissantes à bande auto-agrippante. Coutures renforcées sur les points de contrainte. Anneau en D. Patte de suspension cousue dans le col. Coupe ample. Propriétés de résistance à l'eau effectives jusqu'à 12 lavages (étiquette de contrôle à découper à l'intérieur du vêtement).



S (38 UK) > XXL (50 UK) = €43,58
3XL (54 UK) > 4XL (58 UK) = €47,22



S (32 UK) - M (34 UK) - L (36 UK) - XL (38 UK)
XXL (40 UK) - 3XL (42 UK) - 4XL (44 UK)

R319X



SHORT LITE

200 g/m² - 80% polyester / 20% coton sergé. Braguette zippée avec un bouton. Taille avec partie élastique et passants de ceinture. Système de poches Cargo multi-usage avec languettes réfléchissantes à bande auto-agrippante. Coutures renforcées sur les points de contrainte. Propriétés de résistance à l'eau effectives jusqu'à 12 lavages (étiquette de contrôle à découper à l'intérieur du vêtement).



S (32 UK) > XXL (40 UK) = €31,16
3XL (42 UK) > 4XL (44 UK) = €32,08





WORK-GUARD
by **Result**



S - M - L - XL - XXL - 3XL - 4XL

R321X

COMBINAISON LITE

200 g/m² - 80% polyester / 20% coton sergé. Col montant et fermeture zippée à l'avant avec rabat de protection extérieur fermé par bande auto-agrippante. Taille élastiquée. Poignets élastiqués. Système de poches Cargo multi-usage avec languettes réfléchissantes à bande auto-agrippante. Coutures renforcées sur les points de contrainte. Anneau en D. Patte de suspension cousue dans le col. Propriétés de résistance à l'eau effectives jusqu'à 12 lavages (étiquette de contrôle à découper à l'intérieur du vêtement).

S > XXL = €56,46 - 3XL > 4XL = €57,38



Result



S - M - L - XL - XXL

R225X

ENSEMBLE DE PLUIE

100% polyester enduit PVC. Entièrement étanche (imperméabilité 2000mm/m²). Coutures parfaitement étanches pour la veste et le pantalon. Veste : capuche élastiquée intégrée. Fermeture zippée sur toute la hauteur. 2 poches avant spacieuses. Ourlet ajustable avec cordon de serrage sur la veste. Aération au dos en maille filet. Protection intérieure élastiquée aux poignets. Rabat de protection avant fermé par bouton pression. Pantalon : coutures entièrement thermocollées. Taille élastiquée. 2 poches fendues latérales pour accéder au vêtement porté sous le pantalon. Pantalon ajustable aux chevilles.

€22,88



WORK-GUARD
by **Result**



S - M - L - XL - XXL

R473X

PANTALON DE TRAVAIL SLIM SOFTSHELL

260 g/m² - Extérieur 100% Polyester, couche intermédiaire membrane TPU imperméable 8000mm, respirant 3000g & coupe-vent, couche intérieure 100% polyester. Empiècement aux genoux Oxford polyester avec enduit PU. Poche cuisse multi-usage avec fermeture éclair. Fermeture par bouton avec braguette zippée YKK. Empiècements aux genoux articulés et renforcés. Finition poche avec bande auto-agrippante en caoutchouc. Détail réfléchissant. Coutures renforcées sur les points de contrainte. Empiècements renforcée aux chevilles contre l'usure. Coutures triples renforcées. Poches latérales chauffe-mains. Taille extensible. Poches arrière. Passant pour manteau. Poche pour mètre. Ceinture à passants.

€61,98



WORKWEAR

WORK-GUARD
by **Result**

PANTALONS ACTION

270 g/m² - 65% polyester / 35% coton. Coupe-vent. Taille extensible, avec fermeture par bouton et braguette zippée. Coutures articulées aux genoux. Ceinture à passant. Coutures double piqûre renforcées sur les zones sollicitées. Multi poches : larges poches latérales avec finitions réfléchissantes, poche cargo avec fermeture Velcro®, poche pour téléphone portable, poches arrières avec fermeture Velcro®, poche pour mètre, 2 poches latérales profondes, passant porte marteau.



R308M (EX. R308X)



BLACK GREY NAVY

€34,38



R308F



BLACK

€33,46



S - M - L - XL - XXL - 3XL

36 FR (XS) - 38 FR (S) - 40 FR (M)
42 FR (L) - 44 FR (XL) - 46 FR (XXL)



WORK-GUARD
by **Result**



S - M - L - XL - XXL - 3XL

Result
GENUINE RECYCLED

NO LABEL

REPEVE

FENC®
TOPGREEN
Recycled PET filament



S - M - L - XL - XXL - 3XL

R309X



SHORT ACTION

270 g/m² - 65% polyester / 35% coton. Short coupe-vent. Taille extensible, avec fermeture par braguette zippée et bouton pression. Ceinture à passants. Coutures double piqûre renforcées sur les zones sollicitées. Multi poches : larges poches latérales avec finition réfléchissante, poche avant cargo avec fermeture Velcro®, poches arrière, poche pour téléphone portable, poche pour mètre, 2 poches latérales profondes, passant porte marteau.

BLACK GREY NAVY €26,46



R510X



COMBINAISON RECYCLÉE ACTION

270 g/m² - 100% polyester recyclé sergé. Combinaison respirante, coupe-vent. Fermeture zippée YKK à deux directions avec rabat de protection extérieur. Poches latérales avec grand accès. Taille élastiquée dans le dos. Col fermé par bouton-pression. Poche stylo sur la manche, poche poitrine zippée et poche mètre.

BLACK BOTTLE GREEN NAVY €57,38



WORK-GUARD

by **Result**



S - M - L - XL - XXL - 3XL - 4XL

R314X

VESTE ELEVATOR

380 g/m² • Extérieur : 100% nylon avec doublure intérieure isolante 100% polyester et garniture 100% polyester. Polyester tricoté au niveau des bras. Bande de propreté contrastée à l'encolure. Fermeture YKK® avec tire-zip aux couleurs interchangeables avec protège menton intégré. Emplacement doublé devant. Poches intérieures et côtés zippées. Biais de finition bas de manches et bas de vêtement. Pas d'étiquette de marque pour faciliter la personnalisation.



BLACK / GREY MARL

€56,36



XS - S - M - L - XL - XXL - 3XL - 4XL

R326X

PARKA ROBUSTE "EFFET DENIM"

170 g/m² • Parka extérieur 100% polyester texturé 170g/m², partiellement doublée polaire 100% polyester, avec rembourrage 230g/m². Parka coupe-vent, imperméable 3000 mm avec coutures thermosoudées et respirante 2000 g/m²/24h. Partiellement doublé polaire matelassé. Fermeture zippée 2 directions avec tirettes colorées interchangeables fournies. 4 poches extérieures zippées et 2 poches intérieures zippées. Anneau en D dans la poche poitrine gauche. Col montant et capuche amovible. Pan de dos plus long, taille ajustable. Poignets réglables par patte auto-agrippante. Rabat-tempête à boutons-pression. Coutures renforcées contrastées et détails rétro-réfléchissants. Patte de suspension cousue à l'intérieur du col. Aspect robuste. Résistante.



BLACK NAVY

€74,76



S - M - L - XL - XXL

R045X

GILET SAFARI

220 g/m² • 65% polyester / 35% coton sergé épais. Doublure 100% polyester en maille filet dans la moitié supérieure du dos. Fermeture zippée. 2 poches intérieures, poche poitrine droite à soufflet, grandes poches avant basses avec fermeture auto-agrippante. Poche avant cachée, grande poche dans le dos et range stylo/bouchon de pêche sur la poitrine à gauche. 11 poches en tout. Anneau en D. Patte de suspension cousue à l'intérieur du col.



lichen green ORANGE

€41,28



WORKWEAR



S - M - L - XL - XXL - 3XL

R300X



VESTE PILOTE SABRE

320 g/m² - Extérieur : 100% polyester Oxford avec enduit PVC. Doublure 190T 100% polyester taffeta. Isolation 160g/m². Rembourrage 100% polyester. Imperméable à 3000 mm. Coupe-vent. Coupe ample. Fermeture zippée hautement résistante à l'avant. Coutures entièrement thermocollées. Coutures principales en double piqûre. Doublure damassée en losanges. Doublure du col montant en micropolaire. Poignets et taille élastiqués. Multipoches : poches profondes à l'avant, poche poitrine gauche semi-amovible avec fermeture Velcro® et zippée pour accès marquage, poche poitrine droite, poche poitrine intérieure, poche zippée sur la manche. Passepoil réfléchissant. Tirettes amovibles sur toutes les fermetures zippées (4 coloris de tirette fournis).



S > XXL = €57,38 - 3XL = €59,68



S - M - L - XL - XXL - 3XL

R305X



PARKA VOSTEX

275 g/m² - Extérieur : 300D 100% polyester oxford enduit PVC. Doublure : 210T 100% polyester taffeta. Isolation : rembourrage 100% polyester. Imperméable à 2000mm. Coupe-vent. Doublure damassée en losanges. Fermeture zippée 2 directions à l'avant avec rabat de protection fermé par Velcro® et boutons pression. Col doublé en tricot. Capuche ajustable et amovible par zip. Empiècements contrastés en tissu Dobby. Passepoil réfléchissant. Multi poches : poches avant plaquées à fermeture Velcro®, poches latérales chauffe-mains, poche poitrine intérieure. Ourlet réglable par cordon de serrage. Poignets côtelés avec réglage par fermeture Velcro®. Tirettes amovibles sur toutes les fermetures zippées (4 coloris de tirette fournis).



€91,88



S - M - L - XL - XXL - 3XL

R71



BLOUSON MANCHES AMOVIBLES HEAVY DUTY

Extérieur : 600D heavy Duty Polyester taslan oxford avec enduction PVC. Intérieur : 100% Fibre polyester 160 g. Doublure : Nylon taffetas 190T. Manches amovibles. Doublure col polaire Polatherm™. Coutures renforcées, poches à rabat avec points de renfort. Patte sur zip avant. Passage pour fils écouteurs. 2 poches plaquées avant, 2 poches poitrine 1 avec deux anneaux en D (dont un caché), 2 emplacements porte-stylos. Taille et poignets élastiqués en maille tricot. 1 poche intérieure et 1 poche porte CD. Panneaux réfléchissants 3M. Accès broderie et sérigraphie par zip poche poitrine et bas. Coupe-vent.



€75,78



M - L - XL - XXL - 3XL

R72



PARKA HEAVY DUTY

160 g/m² - Extérieur : Polyester taslan oxford 600D avec enduction PVC. Intérieur : 100% fibre polyester 160g. Doublure : Polaire le long du corps, nylon taffetas 190T en bas. Coutures renforcées, poches à rabat avec points de renfort. 2 grandes poches plaquées, 2 poches poitrine dont 3 porte stylos et 2 anneaux en D (dont un caché), 1 poche extérieure téléphone, 2 poches intérieures et 1 poche porte CD. Passage pour fils écouteurs. Cordon de serrage à la taille avec stoppeurs. Poignets élastiqués réglables. Panneaux réfléchissants 3M. Accès broderie et sérigraphie par zip poche poitrine et bas intérieur.



€87,28



Result[®]
GENUINE RECYCLED

R237X
Black compass
softshell
P.104



FENC[®]
TOPGREEN[®]
Recycled PET filament

REPREVE[®]



NEW
c0lours

For people and planet

Result
GENUINE RECYCLED

NO LABEL

REPREVE

FENC®
TOPGREEN®
Recycled PET Filament



11 COLOURS
6

NO LABEL
8

11 COLOURS

REPREVE

FENC®
TOPGREEN®
Recycled PET Filament



XS - S - M - L - XL - XXL - 3XL - 4XL

XS - S - M - L - XL - XXL - 3XL - 4XL

R238X

GILET SOFTSHELL REMBOURRÉ BLACK COMPASS RECYCLÉ

Tissus corps : Extérieur : 100% polyester JIAREN recyclé. Rembourrage : 100% polyester REPREVE recyclé 180g/m². Doublure : 100% Polyester. Manches - 280g/m² tissu extensible softshell 2 couches avec : couche extérieure : 40% polyester recyclé TOPGREEN® / 60% polyester. Couche intérieure : 30% polyester recyclé TOPGREEN® / 70% polyester micropolaire. Fermeture zippée YKK à l'avant avec protection menton rembourré. Poches zippées de couleur contrastée une poitrine, deux côtés avec tirettes noires. Corps matelassé. Très doux, léger et chaud. Fermeture zippée cachée sur la poitrine gauche pour personnalisation.

R237X

VESTE SOFTSHELL REMBOURRÉE BLACK COMPASS RECYCLÉE

180 g/m² • Tissu - Extérieur du corps : 100% Polyester recyclé JIAREN. Rembourrage : 100% Polyester recyclé REPREVE 180 g/m². Manchon : Softshell 2 couches de 280 g/m² en fil mécanique : Couche extérieure : 40% de polyester recyclé Topgreen / 60% de polyester. Couche intérieure : 30% de polyester Topgreen / 70% de micropolaire de polyester. Fermeture zippée YKK à l'avant avec protection menton, col montant rembourré. Poches zippées de couleur contrastée une poitrine et deux côtés avec tirettes noires. Corps matelassé. Poignets souple. Très doux, léger et chaud. Fermeture zippée côté cœur pour accès personnalisation.

€47,26



€56,46



NO LABEL

27

REPREVE

FENC®
TOPGREEN®
Recycled PET Filament



XS - S - M - L - XL - XXL - 3XL

R240X

VESTE MATELASSÉE BLACK COMPASS RECYCLÉE

Tissu - Extérieur : 100% polyester recyclé TOPGREEN. Isolation : 160g/m² - 100% polyester recyclé REPREVE®. Corps matelassé avec doublure en polaire. Fermeture zippée YKK à l'avant avec protection menton. Poches zippées de couleur contrastée. Capuche doublée polaire. Poignets aux bords gansés. Membrane TPU pour la protection contre les intempéries.

NO LABEL

19

FENC®
TOPGREEN®
Recycled PET Filament



XS - S - M - L - XL - XXL - 3XL - 4XL

R900M (EX. R900X)

VESTE SOFTSHELL RECYCLÉE

300 g/m² • 100% polyester. 100% polyester recyclé. Fabriqué à partir de bouteilles en plastique PET. Softshell 3 couches. Couche extérieure: Polyester TOPGREEN®. Finition déperlante durable. Couche intermédiaire: membrane TPU imperméable 8000mm, 1000g respirante et coupe-vent. Couche intérieure: micropolaire. Fermeture zippée YKK avec mentonnière et tirette. Passepoil réfléchissant aux épaules avant et à l'arrière. Empiècements avant et dos décoratifs. Poche zippée latérale et sur la poitrine gauche. Taille et poignets ouverts. Col montant. Patte de suspension.



€80,38



€52,32



VESTE SOFTSHELL RECYCLÉE



280 g/m² - 100% polyester. 100% polyester recyclé. Fabriqué à partir de bouteilles en plastique PET. Softshell 2 couches. Couche extérieure: polyester recyclé TOPGREEN[®]. Couche intérieure: micropolaire polyester recyclé. Fermeture zippée YKK avec mentonnière. Poignets aux bords gansés. Poches zippées latérales. Couture plate sur l'ourlet. Patte de suspension.



XS - S - M - L - XL - XXL



S - M - L - XL - XXL - 3XL



R901F

€36,68



R901M

€36,68



XS - S - M - L - XL - XXL - 3XL - 4XL



S - M - L - XL - XXL - 3XL



XS - S - M - L - XL - XXL - 3XL

R903X

VESTE POLARTHERMIQUE EN POLAIRE RECYCLÉE

280 g/m² - 100% polyester. 100% polyester recyclé. Fil durable de haute qualité. Fabriqué à partir de bouteilles en plastique PET recyclé. Fermeture zippée écologique YKK NATULON[®] à l'avant. Patte de suspension. Surpiqûre décorative sur le corps. Poches latérales zippées doublées polaire. Poignets et taille aux bords gansés et moelleux. Fibre dense. Élimination de l'humidité et séchage rapide.



€28,86

R905X QUICK DRY

MICROPOLAIRE RECYCLÉE COL ZIPPÉ

165 g/m² - 100% polyester. 100% polyester recyclé. Fils durables et de haute qualité. Fabriqué à partir de bouteilles en plastique PET recyclé. Fermeture à l'avant quart zip écologique YKK NATULON[®]. Patte de suspension. Surpiqûres décoratives sur le corps. Poignets et taille aux bords gansés moelleux. Sèche rapidement (Quick Dry).



€21,96

R906X QUICK DRY

VESTE À CAPUCHE EN MICROPOLAIRE RECYCLÉE

165 g/m² - 100% polyester. 100% polyester recyclé. Fils durables et de haute qualité. Fabriqué à partir de bouteilles en plastique PET recyclé. Fermeture zippée écologique YKK NATULON[®] à l'avant avec mentonnière. Patte de suspension. Surpiqûres décoratives sur le corps. Capuche intégrée. Poches latérales. Poignets et taille aux bords gansés moelleux. Sèche rapidement (Quick Dry).



€26,46

WORKWEAR

RU014M
P.109



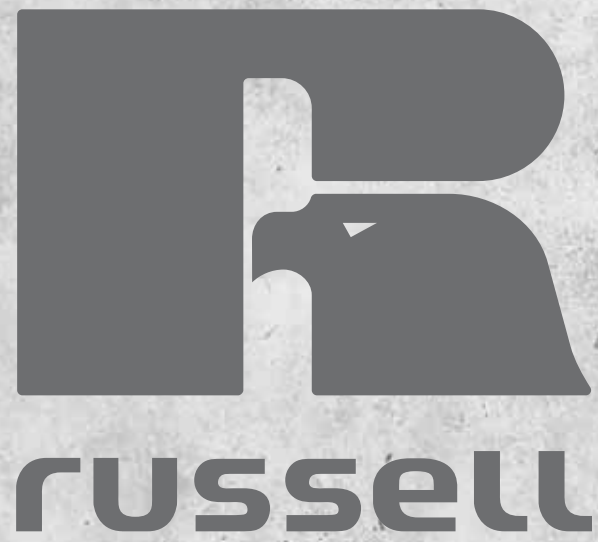



XS - S - M - L - XL - XXL - 3XL - 4XL

RU010M   

T-SHIRT HEAVY DUTY

180 g/m² • 100% coton peigné à fil de chaîne continu (sauf Light Oxford: 93% coton / 7% viscose). Traité aux enzymes pour réduire le boulochage. Encolure en côtes 1x1, surfilage double aiguille. Renfort au niveau des épaules, renfort au niveau du col et ourlets double aiguille aux emmanchures pour plus de résistance. Lavable en machine à 60°C. Séchage au sèche-linge. Certifié STANDARD 100 by OEKO-TEX® N° 08-5941, Shirley.

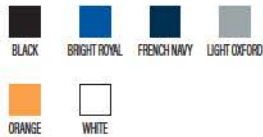

 XS > XXL = €16,54 - 3XL > 4XL = €19,82



XS - S - M - L - XL - XXL - 3XL - 4XL - 5XL - 6XL

RU599M  

POLO HEAVY DUTY

210 g/m² • 65% polyester / 35% coton piqué à fil de chaîne continu. Idéal comme tenue de travail résistante. Fentes latérales. Plaquette 2 boutons ton sur ton. Col en bord-côte avec bande de propreté. Bas de manche en bord-côte. Coutures renforcées aux épaules et au bas du vêtement. Lavage en machine à 60°C et séchage au sèche-linge. Certifié STANDARD 100 by OEKO-TEX® N° 08-5941, Shirley.



 XS > XXL = €18,90 - 3XL > 4XL = €23,36

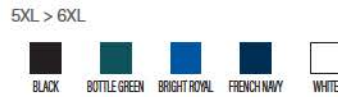

38 FR (28 UK) - 40 FR (30 UK) - 42 FR (32 UK) - 44 FR (34 UK) - 46 FR (36 UK) - 48 FR (38 UK)
50 FR (40 UK) - 52 FR (42 UK) - 54 FR (44 UK) - 56 FR (46 UK) - 58 FR (48 UK)

RU002M  

SHORT WORKWEAR

245 g/m² • 65% polyester / 35% coton sergé. Coupe moderne. Ceinture élastiquée pour plus de confort. Poche cargo latérale sur la jambe droite. 2 poches arrière avec rabats. Poche téléphone. Certifié STANDARD 100 by OEKO-TEX® N° 08-5941, Shirley.



 €44,96



38 FR (28 UK) - 40 FR (30 UK) - 42 FR (32 UK) - 44 FR (34 UK) - 46 FR (36 UK) - 48 FR (38 UK)
50 FR (40 UK) - 52 FR (42 UK) - 54 FR (44 UK) - 56 FR (46 UK) - 58 FR (48 UK)

RU001M  

PANTALON WORKWEAR

245 g/m² • 65% polyester / 35% coton sergé. Coupe moderne. Ceinture élastiquée pour plus de confort. Poche cargo latérale sur la jambe droite. 2 poches arrière avec rabats. Poche téléphone. Longueur du pantalon : 81 cm. Certifié STANDARD 100 by OEKO-TEX® N° 08-5941, Shirley.



 €48,64





S - M - L - XL - XXL - 3XL - 4XL

RU012M



SWEAT-SHIRT HEAVY DUTY COL POLO

300 g/m² - 80% coton peigné ringspun / 20% polyester. Enduit de protection anti-tâches SpotShield™. Renfort au niveau des épaules pour plus de résistance. Pan de dos pour plus de confort. Empiècements latéraux pour un ajustement parfait et une grande liberté de mouvement. Boutons métalliques plastifiés, parfaits pour travailler dans l'industrie alimentaire. Porte stylo élastiqué sur la manche. Lavable en machine à 60°C et séchage au sèche-linge. Certifié STANDARD 100 by OEKO-TEX® N° 08-5941, Shirley.



S > XXL = €43,76 - 3XL > 4XL = €50,34



S - M - L - XL - XXL - 3XL - 4XL

RU013M



SWEAT-SHIRT HEAVY DUTY COL ROND

300 g/m² - 80% coton peigné ringspun / 20% polyester. Enduit de protection anti-tâches SpotShield™. Renfort au niveau des épaules pour plus de résistance. Pan de dos pour plus de confort. Empiècements latéraux pour un ajustement parfait et une grande liberté de mouvement. Porte stylo élastiqué sur la manche. Lavable en machine à 60°C et séchage au sèche-linge. Certifié STANDARD 100 by OEKO-TEX® N° 08-5941, Shirley.



S > XXL = €38,00 - 3XL > 4XL = €43,66



XS - S - M - L - XL - XXL - 3XL - 4XL

RU014M



BODYWARMER HEAVY DUTY

260 g/m² - Extérieur 65% polyester / 35% canvas de coton. Intérieur : 150 g rembourrage polyester. Doublure : 100% polyester. Enduit de protection DuPont™ Teflon® fabric protector. Pan de dos pour plus de confort. Poches avant zippées verticales et poche document A4 intérieure. Poche poitrine droite à plusieurs compartiments fonctionnels. Lavable en machine à 60°C et séchage au sèche-linge. Zip poitrine gauche pour accès décoration. Certifié STANDARD 100 by OEKO-TEX® N° 08-5941, Shirley.



XS > XXL = €61,98 - 3XL > 4XL = €65,74



38 FR (28 UK) - 40 FR (30 UK) - 42 FR (32 UK) - 44 FR (34 UK)
46 FR (36 UK) - 48 FR (38 UK) 50 FR (40 UK) 52 FR (42 UK)
54 FR (44 UK) - 56 FR (46 UK) - 58 FR (48 UK)

RU015M



PANTALON HEAVY DUTY

260 g/m² - 65% polyester / 35% canvas de coton. Enduit de protection anti-tâches avec DuPont™ Teflon® fabric protector. Poches cargo sur chaque jambe avec compartiments pratiques sur la jambe droite. Poches intérieures pour genouillères. Poche triple surpiqûre et coutures intérieures pour plus de résistance. Poche pour téléphone sous la ceinture. 2 poches fonctionnelles à l'arrière : 1 ouverte et 1 avec rabat. Fermeture zippée YKK. Fond renforcé, idéal pour le travail manuel. Taille max des genouillères : 21 cm x 15 cm. Lavable en machine à 60°C et séchage au sèche-linge. Longueur du pantalon pour toutes les tailles : 81 cm. Certifié STANDARD 100 by OEKO-TEX® N° 08-5941, Shirley.



€69,00



WORKWEAR

CGJUC42
P.114

elecnor





B&C

COLLECTION

PRO



T-SHIRTS #E190

185 g/m² - 100% coton pré-rétréci à fil de chaîne continu ring-spun (sauf coloris Ash : 99% coton pré-rétréci à fil de chaîne continu / 1% viscose et Sport Grey : 85% coton pré-rétréci à fil de chaîne continu / 15% viscose). Fines finitions en bord-côte pour un look moderne. Construction tubulaire pour la version homme et coutures latérales pour la version femme. Coupe classique contemporaine. Étiquette satinée. #tshirtbasique#tendance #ring spun. Lavage en machine à 40°C max. Pas de blanchiment. Sèche-linge autorisé. Repassage à moyenne température (max 150°C). Pas de nettoyage à sec. Certifié STANDARD 100 by OEKO-TEX® N° 1501003X, Centexbel.

EXISTE EN
VERSION MANCHES LONGUES

FEMME CGTW08T



HOMME CGTU07T



XS - S - M - L - XL - XXL - 3XL - 4XL - 5XL

XS - S - M - L - XL - XXL - 3XL

CGTU03T

🛒 White XS > XXL= 66,08 - 3XL > 5XL= 67,48 - Colours XS > XXL= 67,52 - 3XL= 69,26



CGTW04T

🛒 White XS > XXL= 66,08 - 3XL= 67,48
Colours XS > XXL= 67,52 - 3XL= 69,26



XS > 3XL XS > XXL



4XL > 5XL 3XL





B&C COLLECTION
PRO



S - M - L - XL - XXL - 3XL - 4XL

CGTUC01

T-SHIRT PERFECT PRO

185 g/m² • 100% coton pré-rétréci Ring-Spun.
Bande de propreté à l'encolure. Manches montées.
Col côte 1x1 et bas des manches avec élasthane.
Ourlet renforcé couture flatlock. Construction tubulaire. Entretien facile, lavable à 60°C, convient au sèche-linge. Certifié STANDARD 100 by OEKO-TEX[®] N° 1501003X, Centexbel.

BLACK DARK GREY NAVY RED WHITE €16,96



B&C COLLECTION

NEW



CERTIFICATION SUR DEMANDE



CERTIFICATION SUR DEMANDE



S - M - L - XL - XXL - 3XL - 4XL

CGPU428

MY ECO POLO 65/35 MACHES COURTES

180 g/m² • 65% polyester / 35% coton. Modèle intemporel, classique et moderne.
Conçu avec du polyester recyclé et du coton Better Cotton. Polo piqué respirant, ultradoux au toucher et facile à entretenir. Étiquette détachable "B&C No Label" pour un rebranding facile. Certifié STANDARD 100 by OEKO-TEX[®] N° 1501003X, Centexbel.

BLACK DARK GREY NAVY PACIFIC GREY S > 3XL= €13,64
4XL= €17,74

RED ROYAL BLUE WHITE



B&C COLLECTION
PRO



S - M - L - XL - XXL - 3XL - 4XL

CGPUC11

POLO ENERGY PRO

200 g/m² • Maille piquée 65% polyester / 35% coton peigné pré-rétréci Ring-Spun.
Manches montées. Poche poitrine pratique, invisible. Col et bas des manches tricot côte 1x1.
Fermeture ton sur ton 3 boutons. Coutures latérales. Entretien facile, lavable à 60°C, convient au sèche-linge. Certifié STANDARD 100 by OEKO-TEX[®] N° 1501003X, Centexbel.

BLACK DARK GREY NAVY €27,20



B&C COLLECTION
PRO



S - M - L - XL - XXL - 3XL - 4XL

CGPUC10

POLO SKILL PRO

230 g/m² • Maille piquée 100% coton peigné pré-rétréci Ring-Spun. Poche poitrine pratique, invisible. Fermeture ton sur ton 3 boutons. Col et bas des manches tricot côte 1x1.
Coutures latérales. Entretien facile, lavable à 60°C, convient au sèche-linge. Certifié STANDARD 100 by OEKO-TEX[®] N° 1501003X, Centexbel.

BLACK DARK GREY NAVY €31,30



WORKWEAR



CERTIFICATION SUR DEMANDE



S - M - L - XL - XXL - 3XL - 4XL

CGWUC20



SWEAT-SHIRT HERO PRO

280 g/m² - 80% coton peigné Ring-Spun / 20% polyester. PST : Perfect Sweat Technology. Bande de propreté à l'encolure. Molleton intérieur brossé. Manches montées. Col et bas des manches renforcés côte 2x2, col élasthanne. Coutures latérales. Lavage à 60°C. Faible rétrécissement. Certifié STANDARD 100 by OEKO-TEX N° 1501003X, Centexbel.



€42,98



S - M - L - XL - XXL - 3XL - 4XL

CGJUC40



BODYWARMER EXPERT PRO

200 g/m² - Extérieur : 100% polyester Ripstop. Résistant au vent et déperlant intérieur : 100% doublure en polyester rembourré, doublure des poches et du col en laine micropolaire. Fermeture éclair avant intégrale avec mentonnière, curseur ergonomique avec rabat 3 Velcro et 2 pressions. 11 poches multifonctionnelles (2 poches avant multi-usage, 2 poches réchauffe-mains, 2 poches poitrine, 1 poche téléphone mobile, 3 pochettes pour stylo et 1 poche portefeuille intérieure). Emmanchures profondes avec protection contre le vent, élastiquées. Col ouvert avec panneau dorsal plus long. Zip dans le bas de la doublure et sur la poche poitrine gauche.



€69,16



S - M - L - XL - XXL - 3XL - 4XL

CGJUC41



VESTE RIPSTOP SHELTER PRO

230 g/m² - Couche extérieure : 100 % polyester pongée rip-stop imperméable (5000 mm) et coupe-vent. Couche intérieure : doublure 100 % polyester rembourrée 200 g/m². Dos plus long, col montant doublé micro-polaire avec protège-menton et rabat extérieur anti-intempéries. Passepoil réfléchissant à l'avant et à l'arrière. Capuche ergonomique doublée intégrée dans le col avec cordon élastique et 2 stoppers. Poignets ajustables. Coutures à double surpiqûre sur les épaules, les emmanchures et les poches au niveau de la taille, avec brides d'arrêt. 12 poches multifonctions (plusieurs poches larges avec rabat de protection, poche poitrine extérieure zippée, poche extérieure pour smartphone, 3 poches stylo et 2 poches à double entrée sur l'avant avec accès latéral aux poches chauffe-mains en polaire et rabat, 1 poche portefeuille plaquée à l'intérieur avec rabat et 1 poche zippée sur la manche). Accès facile pour décoration.



€103,46



S - M - L - XL - XXL - 3XL - 4XL

CGJUC42



VESTE SOFTSHELL SHIELD PRO

335 g/m² - Softshell rip-stop 3 couches. Couche extérieure : mini rip-stop 96 % polyester / 4 % élasthanne. Couche intermédiaire : membrane laminée en polyuréthane thermoplastique respirante (1000g/m²/24h), coupe-vent et imperméable (2000 mm). Couche intérieure : micro-polaire 100 % polyester. Dos plus long, col montant, patte intérieure anti-intempéries et protège-menton. Passepoil réfléchissant sur les épaules et en bas du dos. Pièces de renforcement noires en nylon Oxford sur les épaules, les coudes et le bord inférieur à l'arrière. Coutures à double surpiqûre et zip SBS. Manches articulées et poignets ajustables. 2 poches avant zippées avec rabat, 1 poche poitrine zippée à droite, 2 poches intérieures. Bord inférieur ajustable à l'aide de cordons et de stoppers. Accès facile pour la décoration (avant - arrière - manches).



€103,24



YHVV108
P.119

HI VIZ



YHVW122
P.122

HI VIZ



HAUTE VISIBILITÉ



EN 471:2003+A1:2007 (remplacée par EN ISO 20471:2013)

Norme internationale relative aux vêtements de signalisation haute visibilité garantissant une visibilité optimale de jour comme de nuit.

Les exigences de cette norme s'appliquent à la fois à la couleur du vêtement et à ses propriétés rétro réfléchissantes.

Selon le niveau de certification (Classe 1, 2 ou 3), la surface minimum imposée de tissu fluorescent varie.

X = Classification de la surface minimum de tissu fluorescent requise, de la classe 1 à la classe 3 (3 étant le niveau maximal de protection).

Y = Classification relative aux bandes rétro réfléchissantes, niveau 1 ou niveau 2 (2 étant le niveau le plus élevé).



EN ISO 20471:2013

Ce pictogramme indique la conformité du vêtement à la norme EN ISO 20471.

X = Classification relative à la surface de tissu fluorescent et des bandes rétro réfléchissantes. Classes 1 à 3 (3 étant le niveau le plus haut).

EN ISO 20471 / EN 471

Classification de la surface de tissu fluorescent et des bandes rétro réfléchissantes.

	CATEGORIE 1	CATEGORIE 2	CATEGORIE 3
Matière Fluorescente	0,14 m ²	0,50 m ²	0,80 m ²
Bandes Réfléchissantes	0,10 m ²	0,13 m ²	0,20 m ²



EN 1150

Des vêtements haute visibilité pour une utilisation non professionnelle.

RÉSISTANCE INTEMPÉRIES



EN 343 :

Protection contre la pluie

Résistante à la pénétration de l'eau et à la vapeur d'eau sont les 2 principales propriétés testées sous la norme EN343.

Les paramètres suivants sont utilisés pour les tests EN343 :

X = Résistance à la pénétration de l'eau (3 niveaux, dont le niveau 3 est le plus élevé).

Y = Résistance à la pénétration de la vapeur d'eau = respirabilité du vêtement (3 niveaux dont le niveau 3 est le plus élevé).

RÉSISTANCE AU FEU



EN 14116

(cette norme remplace la norme EN 533) Protection contre les flammes.

Les vêtements de protection conformes à cette norme protègent les utilisateurs contre tout contact occasionnel et de courte durée avec des petites flammes.

ANTISTATIQUE



EN 1149

Les vêtements de protection certifiés EN 1149 offrent à l'utilisateur un vêtement de propriétés électrostatiques pour réduire les risques d'étincelles.

ACCESSOIRES VISIBILITÉ À USAGE NON PROFESSIONNEL



EN 13356:2001-CLASS 2



S - M - L - XL - XXL - 3XL - 4XL - 5XL

YHVW100

GILET HAUTE VISIBILITÉ

120 g/m² • 100 % polyester avec fermeture par Velcro®. Deux bandes réfléchissantes de 5 cm de large autour du corps et une sur chaque épaule. Conforme à la norme : EN ISO20471:2013 catégorie 2 : uniquement Hi-Vis Yellow, Hi-Vis Orange et Orange/Hi Vis Yellow.
 EN ISO20471:2013 catégorie 1 : uniquement Black/Hi Vis Yellow, Lime/Hi Vis Yellow, Navy/Hi Vis Yellow, Purple/Hi Vis Yellow, Paramedic Green/Hi Vis Yellow, Red/Hi Vis Yellow, Raspberry/Hi Vis Yellow et Royal Blue/Hi-Vis Yellow.
 EN 1150:1999 PASS : uniquement Lime.

S > 3XL



4XL > 5XL



Colours S > 5XL = €6,46 - S > 3XL = €7,38
 Hi Vis Orange / Hi Vis Yellow S > 5XL = €5,70



S - M - L - XL - XXL - 3XL - 4XL - 5XL

YHVW801

GILET MULTIFONCTION HAUTE VISIBILITÉ

120 g/m² • 100% polyester. Bandes réfléchissantes de 5 cm de large autour du corps et une sur chaque épaule. Poche pour téléphone portable ou talkie-walkie à l'avant, côté gauche. Fermeture zippée sur toute la longueur. Deux poches inférieures avec rabats accessibles sur le haut et sur le côté, poches pour crayons et porte-clés, poche pour papiers d'identité côté droit, grande surface à l'arrière pour la décoration. Conforme à la norme : - EN ISO20471:2013 catégorie 2 : uniquement Hi-Vis Yellow, Hi-Vis Orange et Hi-Vis Yellow/ Hi-Vis Orange.
 EN ISO20471:2013 catégorie 1 : uniquement Paramedic Green/Hi-Vis Yellow, Royal Blue/Hi-Vis Yellow, Red/Hi-Vis Yellow, Hi-Vis Yellow/Black, Hi-Vis Orange/Black, Hi-Vis Yellow/Navy, Hi-Vis Orange/Navy, Hi-Vis Yellow/Grey, Orange/Grey et Yellow/Purple.
 EN 1150:1999 PASS : uniquement Lime. Entretien : lavage à 40° C, blanchiment interdit, repassage interdit et séchage en tambour interdit.

S > 3XL

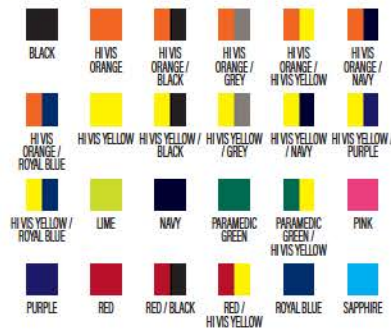

4XL > 5XL

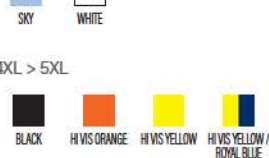



M - L - XL - XXL - 3XL

YHVV120

GILET HAUTE VISIBILITÉ À MAILLE AJOURÉE RECYCLÉE

110 g/m² • 100% polyester. 100% polyester recyclé. Fabriqué à partir de bouteilles en plastique PET. Maille légère respirante. Bandes réfléchissantes de 5 cm de large autour du corps et une sur chaque épaule. Fermeture par Velcro® à l'avant. Conforme à la norme nationale américaine ANSI/ISEA 107-2004 et à la norme EN ISO20471:2013 catégorie 2 : uniquement Hi Viz Orange et Hi Viz Yellow.



S - M - L - XL - XXL - 3XL

YHVV820

GILET HAUTE VISIBILITÉ TOP COOL "MANAGEMENT"

110 g/m² • 100% polyester. 100% polyester recyclé. Fabriqué à partir de bouteilles en plastique PET. Maille filet légère et respirante. Bande réfléchissante (largeur 5 cm) sur le corps et l'épaule. Fermeture avant zippée. Composé de multiples poches et d'une boucle porte radio ultra-pratiques : poche pour portable / talkie-walkie côté cœur, 2 poches avec rabat sur le bas du vêtement avec double accès haut et côté, poches stylo et porte-clés, poche poitrine transparente pour pièce d'identité sur le côté droit. Conforme à la norme EN ISO20471:2013 de catégorie 1 & 2, et la norme EN 1150:1999 PASS.



M - L - XL - XXL - 3XL

YHVV122

GILET HAUTE VISIBILITÉ BICOLORE

120 g/m² • 100% polyester. Gilet deux tons contrastés, en tissu recyclé 100 % polyester, avec fermeture auto-agrippante ; Deux bandes réfléchissantes de 5 cm de large autour du corps et une sur chaque épaule ; Jaune/Orange Hi-Vis conforme à la norme EN ISO20471:2013 Classe 2 ; Toutes les autres couleurs sont conformes à la norme EN ISO20471:2013 Classe 1.



M - L - XL - XXL - 3XL

YHVV108

GILET HAUTE VISIBILITÉ RIP STOP

120 g/m² • 100% Polyester. Gilet Hi-Vis résistante avec de nombreuses poches pour plus de commodité au travail. Deux poches doubles accessibles par le haut avec une fermeture à glissière et une fermeture à crochets et à boucles. Anneaux en D. Poches de poitrine avec fermeture à rabat et tirettes. Affichage de carte d'identité. Ourlet réglable par deux boutons pression. Avec une maille ouverte sur le bas, offrant une meilleure respirabilité et un meilleur confort dans les environnements de travail et les saisons chaudes. Conforme à la norme EN ISO20471:2013 Classe 2 ; Grande zone de décoration dans le dos.



WORKWEAR



S - M - L - XL - XXL - 3XL

YHVW100ASFR

GILET HAUTE VISIBILITÉ, LSF (CHALEUR ET FLAMME) & ANTISTATIQUE

120 g/m² - 100% polyester tricoté. Deux bandes réfléchissantes de 5 cm de largeur autour du corps et une sur chaque épaule. Fermeture par bandes auto-agrippantes. Conforme aux normes ISO 20471 classe 2, EN 14116 Index 1 (propagation de flamme limitée et protection contre la chaleur) et EN 1149 (protection antistatique).



€24,62



S - M - L - XL - XXL - 3XL

YHVW100FR

GILET HAUTE VISIBILITÉ & LSF (CHALEUR ET FLAMME)

120 g/m² - 100% Polyester. Tissu avec fermeture Velcro®. Deux bandes réfléchissantes de 5 cm de largeur autour du corps et une sur chaque épaule. Propagation de flamme limitée, protection contre la chaleur EN533 - Index 1. ENISO20471:2013 Classe 2.



€8,46



M - L - XL - XXL - 3XL

YHVW102

GILET À 2 BANDES HAUTE VISIBILITÉ

120 g/m² - 100% polyester. 2 bandes réfléchissantes de 5 cm de large autour du corps. Fermeture par Velcro® à l'avant. Conforme à la norme EN ISO20471:2013 catégorie 2.



€5,70



S - M - L - XL - XXL - 3XL

YHVI800

VESTE HAUTE VISIBILITÉ

120 g/m² - 100% Polyester. Rubans réfléchissants de 3,5 cm de large autour du corps, des bras et sur chaque épaule; poche pour téléphone portable / talkie-walkie sur la poitrine à gauche; fermeture à glissière complète sur le devant; deux poches inférieures avec rabats et accessibles du haut et du côté; poches pour stylos et porte-clés; Pochette d'identité sur la poitrine droite; Grande surface au dos pour la décoration. Conforme à la norme EN ISO 20471:2013 Catégorie 3.



€15,84



S - M - L - XL - XXL - 3XL

YHVI200

GILET HI-VIS À MANCHES LONGUES

120 g/m² - 100% Polyester. 120 gm². EN ISO20471:2013 Classe 3. Hi-Vis Yellow/Orange, le contraste de 2 couleurs offre une meilleure visibilité. Une bande réfléchissante blanche de 5 cm sur chaque épaule et deux autour du corps et des bras. Fermeture auto-agrippante à l'avant. Poche pour talkie-walkie/téléphone portable sur le côté droit. Gilet idéal pour les transporteurs, les équipes de secours, les agents de la circulation, etc.



€11,24





S - M - L - XL - XXL - 3XL

YHVJ400

T-SHIRT BICOLORE HI-VIS

130 g/m² • 100% polyester. Fabriqué en tissu Aircool à œillets, respirant et à séchage rapide, doux et agréable à porter. 2 larges bandes horizontales réfléchissantes. Empiècements contrastés navy sur les épaules, au col, aux poignets et à la taille. Fentes latérales avec coutures renforcées. Sans étiquette. Conforme à la certification EN ISO 20471 Class 2, le coloris Hi Vis Orange / Navy est également conforme à RIS-3279-TOM Railway. Température maximale de lavage 40C. Pas de lavage industriel. Cycle de lavage de 25 maximum.



€18,30



S - M - L - XL - XXL - 3XL - 4XL - 5XL - 6XL

YHVJ410

T-SHIRT MANCHES COURTES
HAUTE VISIBILITÉ

200 g/m² • 100% polyester. Toucher doux. Col et poignets en bord côte doux ton sur ton. Deux bandes réfléchissantes de 5 cm de large autour du corps et une sur chaque épaule. Emballage individuel. Hi-Vis Orange & Hi-Vis Yellow conforment à la norme EN ISO20471:2013 catégorie 2 et Hi-Viz Orange conforme à la norme relative aux "Vêtements de Haute Visibilité" des chemins de fer UK GO/RT 3279 Issue 8:2013.



S > 3XL = €19,38 - 4XL > 6XL = €21,38



S - M - L - XL - XXL - 3XL

YHVJ910 TopCool®

T-SHIRT COL V HAUTE VISIBILITÉ
TOP COOL

130 g/m² • 100% polyester Top Cool haute visibilité à séchage rapide. Corps et bandes réfléchissantes en maille filet ultra-légère pour une respirabilité optimale. Bas de manche et col V souples en bord-côte ton sur ton. Coupe classique. Emballage individuel. Conforme à la norme EN ISO20471:2013 de catégorie 2 (Hi-Vis Yellow, Hi-Vis Yellow/Navy et Hi-Vis Orange, Hi-Vis Orange/Navy uniquement) et à la norme relative aux "Vêtements de Haute Visibilité" des chemins de fer UK GO/RT 3279 Issue 8:2013 (Hi-Vis Orange et Hi-Vis Orange/Navy uniquement).



€21,38



S - M - L - XL - XXL - 3XL

YHVJ420

T-SHIRT HAUTE VISIBILITÉ
MANCHES LONGUES

200 g/m² • 100% polyester. 2 bandes réfléchissantes (largeur 5 cm) autour du corps et des bras. Une bretelle réfléchissante sur chaque épaule. Col et poignets souples en bord-côte ton sur ton. Emballage individuel. Conforme à la norme EN ISO 20471:2013 de catégorie 3 et à la norme relative aux "Vêtements de Haute Visibilité" des chemins de fer UK GO/RT 3279 Issue 8:2013 (Hi-Vis Orange uniquement).



€22,30





YHVJ210



POLO MANCHES COURTES HAUTE VISIBILITÉ

210 g/m² • 100% Polyester. Deux bandes réfléchissantes 3M de 5 cm de largeur autour du corps et une sur chaque épaule. Col et poignets en maille marine contrastés. Patte à 3 boutons. Finition double aiguille. EN ISO20471: 2013 classe 2. Hi Vis Orange est également conforme à la norme UK des chemins de fer GO / RT 3279.



€19,24



S - M - L - XL - XXL - 3XL



S - M - L - XL - XXL - 3XL

YHVJ220



POLO BICOLORE HAUTE VISIBILITÉ

120 g/m² • 100% polyester. Deux bandes rétro-réfléchissantes très larges autour du corps. Tissu en maille respirante et à séchage rapide. Grande flexibilité et stretch avec une excellente conservation de la forme. Joli contraste marine sur les épaules, le col, les poignets et l'ourlet. Patte à trois boutons. Fentes latérales avec points de suture renforcés. Conforme à la norme EN ISO20471 : 2013 Classe 2.



€18,16

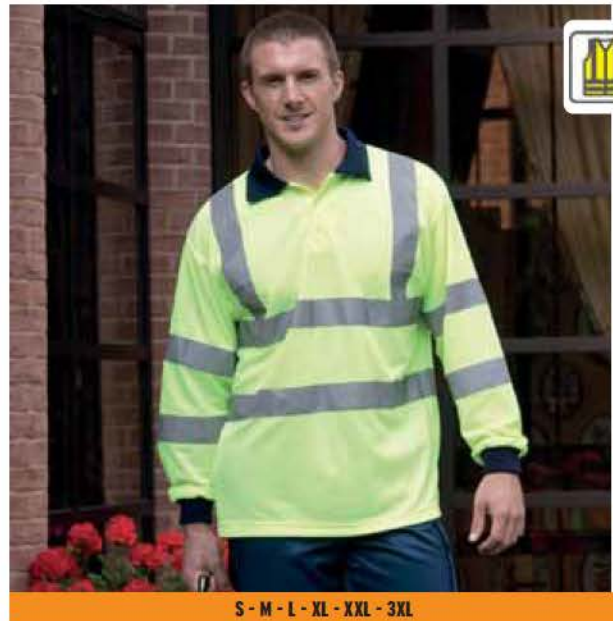

S - M - L - XL - XXL - 3XL

YHVJ310



POLO MANCHES LONGUES HAUTE VISIBILITÉ

210 g/m² • 100% Polyester. Deux bandes réfléchissantes de 5 cm de largeur autour du corps et des bras et une sur chaque épaule. Col et poignets côtelés bleu marine contrastés. Patte à 3 boutons. Finition double aiguille. Hi Vis Orange et Hi Vis Yellow conformément à la norme EN ISO20471: 2013 Classe 3. Hi Vis Orange est également conforme à la norme GO / RT 3279.



€24,92





S - M - L - XL - XXL - 3XL



YHVJ510

SWEAT-SHIRT HAUTE VISIBILITÉ
COL ROND

280 g/m² • 100% polyester antiboulochage. Bande de propreté au col. Manches montées. Taille, col et poignets en bord côte. Deux bandes réfléchissantes de 5 cm de large autour du corps et des bras et une sur chaque épaule. Finitions double aiguille. Hi-Vis Yellow et Hi-Vis Orange conformément à la norme EN ISO 20471:2013 catégorie 3 et Hi-Vis Orange conforme à la norme relative aux "Vêtements de Haute Visibilité" des chemins de fer UK GO/RT 3279 Issue 8:2013.

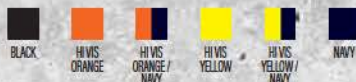

€36,92



S - M - L - XL - XXL - 3XL



YHVK05

SWEATSHIRT CAPUCHE
HAUTE VISIBILITÉ

280 g/m² • 100% polyester anti-boulochage. 2 bandes réfléchissantes (largeur 5 cm) autour du corps et des bras. Une bretelle réfléchissante sur chaque épaule. Bande de propreté à l'encolure. Capuche attenante (dans la prolongation du col) avec cordon de serrage. Manches montées. Poche kangourou devant. Bas de manches et bas de vêtement en bord-côte. Finition double aiguille col, bas de manches et de vêtement. Hi-Vis Yellow, Hi-Vis Orange, Hi-Vis yellow/Navy, Hi-Vis Orange/Navy conformément à la norme EN ISO 20471 de catégorie 3.



€41,38



S - M - L - XL - XXL - 3XL



YHVK06

SWEAT-SHIRT 1/4 ZIP
HAUTE VISIBILITÉ

280 g/m² • 100% polyester antiboulochage. Col montant doublé dans le même tissu. ¼ zip ton sur ton. Doublure jersey. Poignets et taille en bord-côte. Deux bandes réfléchissantes de 5 cm de large autour du corps et des bras et une sur chaque épaule. Finitions double aiguille. Conforme à la norme EN ISO20471:2013 catégorie 3 et à la norme relative aux "Vêtements de Haute Visibilité" des chemins de fer UK GO/RT 3279 Issue 8:2013 (orange seulement).



€39,54



S - M - L - XL - XXL



YHVK07

SWEAT-SHIRT ZIPPÉ CAPUCHE

280 g/m² • 100 % polyester anti-boulochage. Deux bandes réfléchissantes de 5 cm de largeur autour du corps et des bras, et une sur chaque épaule. Capuche fixe avec cordon de réglage. Zip frontal sur toute la longueur. Poignets et taille en bord côte. Coutures double aiguille partout. Hi Vis Yellow et Hi Vis Orange conformément à la norme EN ISO20471 Classe 3.



€43,54





S - M - L - XL - XXL - 3XL

YHV006

**BODYWARMER SOFTSHELL
HAUTE VISIBILITÉ**

345 g/m² • 100% polyester. 3 couches, imperméable 8 000 mm. Extérieur 100% polyester. Intermédiaire : TPU imperméable. Intérieur micropolaire. Zips 100 % imperméables. Tirettes avec logo à l'avant et sur la poche poitrine. 2 poches réchauffe-mains zippées. Dos plus long. Bandes réfléchissantes de 5 cm de large autour du corps et une sur chaque épaule. Conforme à la norme EN ISO20471:2013 catégorie 2 : uniquement Hi-Vis Yellow, Hi-Vis Yellow/Navy, Hi-Vis Orange et Hi-vis Orange/Navy.



€57,70



S - M - L - XL - XXL - 3XL

YHV005

**BODYWARMER REMBOURRÉ
HAUTE VISIBILITÉ**

100% polyester. Fabriqué en 3 couches: 1) Extérieur: polyester enduit PU oxford. Imperméable, 2) couche intermédiaire en non-tissé et 3) doublure intérieure en molleton, afin de maximiser la résistance aux intempéries, le confort et la chaleur. L'ourlet bleu marine offre un bon contraste et aide à rester propre. Poche pour téléphone portable à la poitrine avec anneau en D en dessous. Deux poches en bas. Accès à la décoration du logo. Idéal pour le port quotidien au travail. Conforme à la norme EN ISO20471:2013 Catégorie 2.



€38,62



S - M - L - XL - XXL - 3XL

YHV008F

**BODYWARMER RÉVERSIBLE
HAUTE VISIBILITÉ**

280 g/m² • Endroit : 100% polyester avec revêtement PU imperméable. Envers : polaire Navy 100% polyester antiboulochage. Zip sur toute la longueur jusqu'au menton. 2 poches réchauffe-mains de chaque côté. Accès pour la broderie. Conforme à la norme EN ISO20471:2013 catégorie 2.



€40,00



S - M - L - XL - XXL - 3XL

YHV007

**BODYWARMER HAUTE VISIBILITÉ
"KENSINGTON"**

340 g/m² • 100% polyester extérieur déperlant avec doublure polaire et matelassage 100% polyester. 2 bandes réfléchissantes (5 cm de largeur) en forme de V sur le corps pour une meilleure visibilité. Col montant avec protection menton intégrée. Poche poitrine zippée. 2 poches chauffe-mains latérales zippées. 1 poche plaquée dans la doublure fixe en polaire. Passepoil réfléchissant bas de vêtement. Zip de personnalisation invisible sur le bas du vêtement (côté interne). Conforme à la norme EN ISO 20471:2013 Classe 2



€64,00





YHV008SL



VESTE MATELASSÉE HAUTE VISIBILITÉ AVEC MANCHES DÉTACHABLES

180 g/m² - 100% polyester. Deux bandes réfléchissantes de 5 cm autour du corps et sur chaque épaule. Tissu polyester enduit imperméable 300D. Rembourrage en polyester matelassé diamant de 180 g / m². Manches détachables et amovibles pour de multiples utilisations. Fermeture à glissière pleine longueur jusqu'au menton, deux poches plaquées en bas. Conforme à la norme EN ISO20471:2013 Catégorie 2.



€45,70



S - M - L - XL - XXL - 3XL



XS - S - M - L - XL - XXL - 3XL

YHVW706



VESTE HAUTE VISIBILITÉ "KENSINGTON"

340 g/m² - 100% polyester extérieur déperlant avec doublure polaire et matelassage 100% polyester. 2 bandes réfléchissantes (5 cm de largeur) en forme de V sur le corps et les bras pour une meilleure visibilité. Col montant avec protection menton intégrée. Poches poitrine zippée. 2 poches chauffe-mains latérales zippées. 1 poche plaquée dans la doublure fixe en polaire. Passepoils réfléchissants bas de manche et de vêtement. Zip de personnalisation invisible sur le bas du vêtement (côté interne). Conforme à la norme EN ISO 20471:2013 de catégorie 3 (uniquement les coloris Hi-Vis Yellow et Hi-Vis Orange) et à la norme relative aux "Vêtements de Haute Visibilité" des chemins de fer UK GO/RT 3279 Issue 8:2013 (Hi-Vis Orange uniquement).



€69,54



S - M - L - XL - XXL - 3XL

YHVK08



VESTE POLAIRE HAUTE VISIBILITÉ

380 g/m² - 100% polyester. Deux bandes réfléchissantes 3M autour du corps et des bras et une sur chaque épaule. Zip sur toute la longueur à l'avant. Poignets et taille élastiqués. Deux poches inférieures passepoilées. Col montant. Conforme à la norme EN ISO20471:2013 catégorie 3 et à la norme relative aux "Vêtements de Haute Visibilité" des chemins de fer UK GO/RT 3279 Issue 8:2013 (Hi-Vis orange et Hi-Vis orange/Navy).



€46,00



WORKWEAR



YHVK09

VESTE SOFTSHELL HAUTE VISIBILITÉ

345 g/m² - 100% polyester. Softshell 3 couches, imperméable 8000 mm. Extérieur 100% polyester. Intermédiaire : TPU imperméable. Intérieur micropolaire. Bandes réfléchissantes de 5 cm de large autour du corps et des bras et une sur chaque épaule. Zips 100 % imperméables. Tirettes avec logo à l'avant et sur la poche poitrine. 2 poches réchauffe-mains zippées. Dispositif de réglage des poignets en caoutchouc et cordon de serrage à la taille. Dos plus long. Conforme à la norme EN ISO20471:2013 Classe 3 : uniquement Hi-Vis Yellow, Hi-Vis Yellow/Navy, Hi-Vis Orange et Hi-Vis Orange/Navy. Également conforme à la norme G0/RT 3279 en coloris Hi-Vis Orange et Hi-Vis Orange/Navy.



€75,54

S - M - L - XL - XXL - 3XL - 4XL



S - M - L - XL - XXL - 3XL

YHVP301

VESTE DE SÉCURITÉ

190 g/m² - 100% nylon. Extérieur en nylon 420D avec revêtement PU, rembourrage matelassé de 190 g et doublure en nylon. Entièrement imperméable et coupe vent. Zip ultra-résistant avec rabat tempête doté de boutons pressions. 2 poches extérieures avec rabats. Poignets protégés tempête en tricot élastique. Capuche avec cordons intégrés dans le col. Poche intérieure au niveau de la poitrine. Coutures entièrement cousues et collées pour une étanchéité parfaite.



€59,38



S - M - L - XL - XXL - 3XL

YHVP209

VESTE HI-VIS FONTAINE

Veste en polyester, fabriquée en tissu rip-stop à carreaux fin, imperméable et respirant. Doublure amovible en laine polaire Sherpa. Bandes rétro-réfléchissantes de 5 cm cousues en double autour du corps et de chaque bras. Deux bandes réfléchissantes sur le haut des épaules. Poche poitrine avec fermeture auto-agrippante étanche. Poches pour stylo et téléphone portable sur le bras gauche. Capuche amovible. Fermeture à glissière double sens. Conforme aux normes EN ISO20471 Catégorie 3.

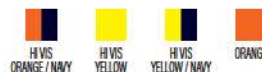

€128,16



S - M - L - XL - XXL - 3XL - 4XL - 5XL - 6XL

YHVP211

BLOUSON HAUTE VISIBILITÉ

190 g/m² • 100% polyester. Revêtement PU 300D. Rembourrage matelassé en forme de losanges en polyester de 190 g. Doublure en nylon. Zip ultra-résistant avec rabat tempête refermable par boutons pressions. 2 poches extérieures avec rabats. Taille et poignets élastiques ton sur ton. Poche plaquée intérieure. Coutures cousues et collées pour une étanchéité parfaite. Capuche cachée dans le col. Conforme aux normes EN ISO EN20471:2013 catégorie 3 et EN343 relative à la protection contre le mauvais temps : uniquement Hi-Vis Yellow et Hi-Vis Orange. Egalement conforme à la norme relative aux 'Vêtements de Haute Visibilité des chemins de fer UK GO/RT 3279 Issue 8:2013 (Hi-Vis orange seulement).



S > 3XL = €58,30 - 4XL > 6XL = €64,16



S - M - L - XL - XXL - 3XL

YHVP218

BLOUSON BICOLORE HAUTE VISIBILITÉ

190 g/m² • 100% polyester. Revêtement Oxford PU imperméable 300D. Rembourrage matelassé en polyester de 190 g/m². Doublure en nylon. Zip ultra-résistant à l'avant avec rabat tempête doté de boutons pressions. Élastique Navy aux poignets et à la taille. 2 poches extérieures avec rabats tempête. Poche plaquée intérieure. Capuche avec cordons de serrage intégrée dans le col. Coutures cousues et collées pour une étanchéité parfaite. Conforme aux normes EN ISO471:2013 catégorie et EN343 relative à la protection contre le mauvais temps.



€63,24



S - M - L - XL - XXL - 3XL

YHVP302

VESTE DE SÉCURITÉ BICOLORE HAUTE VISIBILITÉ

190 g/m² • 100% polyester 300 D avec revêtement PU imperméable, rembourrage matelassé de 190 g/m² et doublure en nylon. Deux bandes réfléchissantes 3M de 5 cm autour du corps et des bras, et une sur chaque épaule. Zip ultra-résistant à l'avant avec rabat tempête doté de boutons pressions. Deux poches extérieures avec rabat tempête. Poignets protège tempête en tricot. Capuche avec cordons intégrée dans le col. Poche intérieure au niveau de la poitrine. Coutures cousues et collées pour une étanchéité parfaite. Conforme à la norme EN ISO20471:2013 catégorie 3 et EN343 cat. 3 niv.1 relative à la protection contre le mauvais temps. Hi-Vis Orange/ Navy également conforme à la norme relative aux 'Vêtements de Haute Visibilité' des chemins de fer UK GO/RT 3279 Issue 8:2013. 25 lavages maximum recommandés. Lavable en machine 40°C. Pas de lavage à sec.

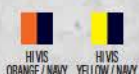

€65,70



S - M - L - XL - XXL - 3XL - 4XL - 5XL - 6XL

YHVP300

PARKA HAUTE VISIBILITÉ

190 g/m² • 100% polyester 300 D avec revêtement PU imperméable, rembourrage matelassé de 190 g/m² et doublure en nylon. Zip ultra-résistant avec rabat-tempête doté de boutons pressions. 2 poches extérieures avec rabat tempête. Poignets protège tempête en tricot. Capuche avec cordons de serrage intégrée dans le col. Poche intérieure au niveau de la poitrine. Coutures cousues et collées pour une étanchéité parfaite. Conforme aux normes EN ISO471:2013 catégorie 3 et EN343 relative à la protection contre le mauvais temps. Conforme à la norme relative aux 'Vêtements de Haute Visibilité' des chemins de fer UK GO/RT 3279 Issue 8:2013 (Hi-Vis orange seulement).

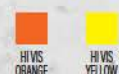

S > 3XL = €58,92 - 4XL > 6XL = €64,76



WORKWEAR



YHVP303 

VESTE CONTRASTANTE HAUTE VISIBILITÉ

190 g/m² • 100% polyester. Veste imperméable coupe-vent aux couleurs contrastées offrant une visibilité accrue pour la sécurité. Idéal pour le personnel de terrain de football, les organisateurs d'événements, les gardiens de parking, les agents de sécurité incendie et le personnel paramédical, etc. Tissu extérieur en polyester Oxford revêtu de PU avec rembourrage matelassé. Poche pour téléphone portable et Talkie Walkie. Deux poches avant et une poche de sécurité intérieure. Conforme à la norme EN ISO20471:2013 Catégorie 1 et EN343: Class 3.1 de protection contre les intempéries.



 €61,38



S - M - L - XL - XXL - 3XL



S - M - L - XL - XXL - 3XL

XS - S - M - L - XL - XXL

YHVP309  

VESTE HAUTE VISIBILITÉ "FONTAINE STORM"

300 g/m² • 100% polyester rip stop imperméable et respirant. Sous-couche velours détachable. Bandes rétro-réfléchissantes finition double aiguille (larg. 5 cm). Col doublé en velours avec capuche détachable intégrée. Fermeture zippée à double curseur. Poches extérieures bas avec double accès haut et côté, doublées en polaire. Poche stylo et poche mobile sur le bras gauche. Poche poitrine côté droit avec fermeture zippée étanche et poche pour pièce d'identité pouvant être dissimulée. Boucle porte radio à la poitrine côté droit. Espace pour la personnalisation côté cœur et zip de personnalisation invisible sur le bas du vêtement. Conforme aux normes EN ISO 20471 de catégorie 3, EN342:2004 de protection contre le froid et à la norme relative aux "Vêtements de Haute Visibilité" des chemins de fer UK GO/RT 3279 Issue 8:2013 (Hi-Vis Orange uniquement).



 €122,92



YHVP189  

VESTE HAUTE VISIBILITÉ "MANAGEMENT"

300 g/m² • Veste 100% polyester combinant des fonctionnalités coupe-vent, imperméable et respirante. Doublure ton sur ton maille filet. Coutures étanches thermosoudées. Capuche intégrée au col avec fermeture auto-agrippante. Fermeture zippée à double curseur ultra-résistante avec patte auto-agrippante. Poches latérales sous patte auto-agrippante avec passepoil réfléchissant. Patte auto-agrippante aux poignets avec intérieur molletonné. Poche poitrine intérieure pour portable sur le côté droit. Coupe cintrée et taille semi-élastiquée pour un look plus élégant. Zip de personnalisation invisible sur le bas du vêtement (côté interne). Conforme aux normes EN ISO20471 de catégorie 3 et EN 343:2003 + A1:2007 de catégorie 3,3.



 €61,38





YHVS46



SURPANTALON HAUTE VISIBILITÉ IMPERMÉABLE

100% polyester. Revêtement Oxford PU. Imperméable. Deux bandes réfléchissantes de 5 cm de large au bas des jambes. Ceinture élastiquée. Boutons pressions au bas pour le réglage. Coutures cousues et collées. Conforme aux normes EN ISO20471:2013 catégorie 1 et EN343 relative à la protection contre le mauvais temps : uniquement Hi Vis Yellow, Hi Vis Yellow/Navy, Hi Vis Orange et Hi Vis Orange/Navy. Egalement conforme à la norme relative aux 'Vêtements de Haute Visibilité' des chemins de fer UK GO/RT 3279 Issue 8:2013 (Hi Vis orange et Hi Vis orange/navy).



€19,84



S - M - L - XL - XXL - 3XL



38 FR (28 UK) - 40 FR (30 UK) - 42 FR (32 UK) - 44 FR (34 UK)
46 FR (36 UK) - 48 FR (38 UK) - 50 FR (38/40 UK) - 52 FR (40/42 UK)
54 FR (42/44 UK) - 56 FR (44/46 UK) - 58 FR (46/48 UK) - 60 FR (48/50 UK)

YHV018T



PANTALON CARGO HAUTE VISIBILITÉ

340 g/m² - 80% polyester / 20% coton avec traitement déperlant longue durée. 2 bandes réfléchissantes 3M (largeur 5 cm) sur le bas de jambe. 2 poches cargo avec bande réfléchissante et finitions réfléchissantes. Poches genouillères avec fermeture invisible. Poche boutonnée à l'arrière. Taille semi-élastiquée avec 5 passants de ceinture. Tirette et bouton ton sur ton. Conforme à la norme EN ISO 20471:2013 de catégorie 1 et à la norme relative aux 'Vêtements de Haute Visibilité' des chemins de fer UK GO/RT 3279 Issue 8:2013 (Hi-Vis Orange uniquement).



€48,62



S - M - L - XL - XXL

YHV016T



PANTALON DE JOGGING

280 g/m² - 100 % polyester anti-boulochage. Taille entièrement élastiquée avec cordon de serrage à la taille. 2 bandes rétro-réfléchissantes de 5 cm de largeur sur le haut de la cuisse. Poche cargo avec rabat fermé par un velcro. Cheville élastiquée. Hi-Vis Yellow & Hi Vis Orange sont conformes à la norme EN ISO 20471 Classe 1. Hi Vis Orange est également conforme à la norme UK des chemins de fer GO / RT 3279. Black & Navy offrent une visibilité améliorée.



€45,84



WORKWEAR



YHVP711

**PARKA DE SÉCURITÉ
HAUTE VISIBILITÉ 7 EN 1**

260 g/m² - Veste extérieure : polyester Oxford avec revêtement PU 300D. Doublure en maille. Imperméable et respirant. Coutures entièrement cousues et collées pour une étanchéité parfaite. Deux poches réchauffe-mains externes. Capuche détachable dissimulée. Poches pour téléphone portable et papiers d'identité sur la poitrine. Conforme à la norme EN ISO20471:2013 catégorie 3. Egalement conforme à la norme relative aux 'Vêtements de Haute Visibilité' des chemins de fer UK G0/RT 3279 Issue 8:2013 (orange uniquement). Veste intérieure : rattachée à la parka par zip. Manches amovibles. Matelassée. Haute visibilité. Réversible Black. Deux poches de chaque côté.



€148,92

S - M - L - XL - XXL - 3XL

YHVS450

VESTE DE PLUIE RESPIRANTE HI-VIS SOFT FLEX

100% Polyester. Tissu extérieur doux au toucher, respirant et enduit de transfert avec doublure en maille; 3M rubans réfléchissants scellés à la chaleur autour du corps, des bras et sur chaque épaule; poignets élastiqués; deux poches basses; Cordon sur fourlet; Coutures cousues et soudées avec du ruban adhésif. Conforme à la norme EN ISO20471:2013 Catégorie 3 et EN343 Class 3.3 relative à la protection contre le mauvais temps.



€104,46

YHVS451

PANTALON DE PLUIE RESPIRANT HI-VIS SOFT FLEX

100% Polyester. Tissu extérieur doux au toucher et respirant. 3M rubans réfléchissants scellés à la chaleur autour du bas de chaque jambe; deux poches d'accès; boutons-pressions pour la cheville réglable; coutures cousues et soudées avec du ruban adhésif. Conforme à la norme EN ISO20471:2013 Catégorie 1 et EN343 Class 3.3



€54,30

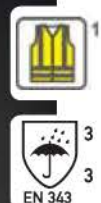

S - M - L - XL - XXL - 3XL

S - M - L - XL - XXL - 3XL

WORK-GUARD
by **Result**

NO
LABEL



R477X

GILET DE SÉCURITÉ ZIPPÉ

190 g/m² - Gilet de sécurité avec bandes réfléchissantes de 50mm sur le corps et les épaules. Poche latérales de différentes profondeurs avec fermeture auto-agrippante. Bord gansés dans la même couleur. Poche poitrine avec poche pour badge d'accès. Fermeture zippée à l'avant. Fluo Yellow EN ISO 2013+A1:2016 Classe 2.



Colours = €22,88 - Fluos = €27,48



S - M - L - XL - XXL - 3XL



SAFE-GUARD
by **Result**



S/M - L/XL - XXL/3XL

R200X

GILET CORE HIGH VIZ

120 g/m² - 100% polyester. Conforme à la norme EN ISO 20471:2013 catégorie 2. Coupe ample pour pouvoir porter le gilet au dessus des autres vêtements. Bords gansés en polyester gris. Bande de sécurité de 50mm cousue. Fermeture velcro. Ce vêtement doit être porté fermé et être maintenu propre pour conserver son efficacité.



€4,72



S/M - L/XL - XXL/3XL

R200XEV

GILET CORE À VISIBILITÉ ACCRUE

120 g/m² - 100% polyester. Coupe ample pour pouvoir porter le gilet au dessus des autres vêtements. Bords gansés en polyester gris. Bande de sécurité de 50mm cousue. Fermeture autoagrippante.



€4,72



WORKWEAR



S/M - L/XL - XXL/3XL



SAFE-GUARD
by **Result**

R202X

GILET DE SÉCURITÉ ZIPPÉ

120 g/m² • 100% polyester. Certifié EN ISO 20471:2013 catégorie 2. Fermeture zippée. Poche poitrine pour badge d'accès (95x60mm). Deux bandes de sécurité verticales au niveau des épaules et deux bandes horizontales sur le corps. Coupe ample pour pouvoir porter le gilet au dessus des autres vêtements. Bords gansés en polyester gris. Bande de sécurité de 50mm cousue. Ce vêtement doit être porté fermé et être maintenu propre pour conserver son efficacité.



€7,48



S/M - L/XL - XXL/3XL



R201X

GILET DE SÉCURITÉ HIGH VIZ MOTORWAY

120 g/m² • 100% polyester. Certifié EN ISO 20471 catégorie 2. Deux bandes de sécurité verticales au niveau des épaules et deux bandes horizontales sur le corps. Coupe ample pour pouvoir porter le gilet au dessus des autres vêtements. Bords gansés en polyester gris. Bande de sécurité de 50mm cousue. Fermeture velcro. Ce vêtement doit être porté fermé et être maintenu propre pour conserver son efficacité.



€5,52



S/M - L/XL - XXL - 3XL



R21

GILET DE SÉCURITÉ HIGH VIZ

150 g/m² • 100% polyester. EN ISO 20471:2013 catégorie 2. Fermeture avec Velcro. Bandes de sécurité de 50mm piquées dans la matière réfléchissante 3M™ Scotchlite™. Coupe généreuse permettant de porter le gilet sur d'autres vêtements.



€14,96





S/M - L/XL - XXL/3XL



Result
GENUINE RECYCLED

R502X   

T-SHIRT DE SÉCURITÉ RECYCLÉ

155 g/m² • Corps: 100% polyester recyclé. Col: 100% polyester. Fils durables et de qualité. Fabriqué à partir de bouteille en plastique PET. T-shirt de sécurité, respirant et confortable. Technologie High teck stretch. Surpiqûres aux épaules et bords de manches. Finitions réfléchissantes imprimées extensibles. Panneaux foncés à la taille et au col. Col côtelé stretch. Norme High viz: EN ISO 20471: 2013+A1: 2016 Classe 2 (RIS-3279-TOM Classe 2 modèle orange uniquement).



€27,48



S/M - L/XL - XXL/3XL



NO LABEL



REPREVE

FENC TOPGREEN
Recycled PET filament

R501X   

POLO DE SÉCURITÉ RECYCLÉ

155 g/m² • Body: 100% polyester recyclé. Col: 100% polyester. Fils durables et de qualité supérieure. Fabriqué à partir de bouteilles en plastique PET. Polo de sécurité respirant et confortable en maille de tissu recyclé avec la technologie stretch. Surpiqûres aux épaules et bords de manches. Finitions réfléchissantes imprimées extensibles. Panneaux foncés à la taille et au col. Patte de boutonnage 3 boutons et boutons de rechange. Col côtelé stretch. Norme High Viz: EN ISO 20471: 2013+A1: 2016 Classe 2 (RIS-3279-TOM Classe 2 modèle orange uniquement).



€29,78



S - M - L - XL - XXL - 3XL



NO LABEL



REPREVE

R503X   

SWEAT-SHIRT À CAPUCHE DE SÉCURITÉ RECYCLÉ

290 g/m² • 100% polyester. 100% polyester recyclé REPREVE[®]. Fabriqué à partir de bouteilles en plastique et déchets post-industriels. Sweat-shirt de sécurité chaud, respirant et coupe-vent. Fermeture YKK zippée à l'avant avec tirette. Poignets et taille en tricot extensible. Finitions réfléchissantes imprimées extensibles. Poches zippées latérales et poche poitrine droite zippée. Capuche avec cordon de serrage. Polaire brossée à l'intérieur. Patte de suspension. Norme High viz: EN ISO 20471: 2013+A1: 2016 Classe 2 (RIS-3279-TOM Classe 2 (modèle orange uniquement)).



€65,66





SAFE-GUARD
by **Result**



S - M - L - XL - XXL - 3XL - 4XL

R332X

BODYWARMER DE SÉCURITÉ RÉVERSIBLE

220 g/m² - Extérieur : 100% polyester sergé avec stretch mécanique / membrane TPU. Doublure intérieure : 100% polyester. Garniture : 100% polyester. Col montant et poches zippées. Recto haute visibilité : bandes avec imprimé réfléchissant sur le corps. Verso : uni avec finitions de couleur Navy. Biais de finition souple aux emmanchures et à la taille. Facile à ranger et compact. Pas d'étiquette de marque pour faciliter la personnalisation. EN ISO 20471:2013+A1 Class 2/RIS-3279-TOM (orange only)



€72,46



NO LABEL



S - M - L - XL - XXL - 3XL - 4XL

R450X

VESTE SOFTSHELL

280 g/m² - Softshell 3 couches : Couche extérieure: 100% Polyester. Couche intermédiaire: Membrane TPU imperméable 8000mm, respirant 600g & coupe-vent. Couche intérieure: 100% Polyester microfleece. Bandes réfléchissantes corps, épaules et manches. Poignets aux bords gansés. Poches zippées. Col montant. EN ISO 20471:2013+A1:2016 Classe 2. RIS-3279-TOM (orange uniquement).

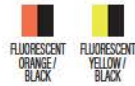

€64,62



NO LABEL



S - M - L - XL - XXL - 3XL - 4XL

R451X

GILET SOFTSHELL HIGH VIZ

280 g/m² - Softshell 3 couches : Couche extérieure: 100% Polyester. Couche intermédiaire: Membrane TPU imperméable 8000mm, respirant 600g & coupe-vent. Couche intérieure: 100% Polyester microfleece. Bandes réfléchissantes corps. Poches zippées. Col montant. EN ISO 20471:2013+A1:2016 Classe 2; RIS-3279-TOM (orange uniquement).



€41,28



TEAR AWAY



S - M - L - XL - XXL - 3XL

R117

VESTE SOFTSHELL HIGH VIZ

310 g/m² - Tissu contrecollé 3 couches. Couche extérieure : 93% polyester / 7% élasthanne. Couche intermédiaire : membrane imperméable 5.000mm et respirante 3000 gr/m²/24 en polyuréthane thermoplastique. Couche intérieure : microfibre de polar pour une meilleure capacité thermique. Doublure : haut du dos Taffeta 100% polyester. 2 poches latérales à glissière. 1 poche poitrine à glissière. 2 grandes poches intérieures et 1 poche intérieure pour téléphone. Pan de dos plus long. Rabat tempête intérieur. Galons de sécurité de 50 mm cousus intégrant les matériaux réfléchissants scotchlite de 3M. EN ISO 20471:2013 catégorie 2.



€71,18



SAFE-GUARD
by **Result**

Result
GENUINE RECYCLED



S - M - L - XL - XXL - 3XL

R500X

**VESTE DE SÉCURITÉ RECYCLÉE
RIPSTOP PADDED**

200 g/m² • 100% polyester. 100% polyester recyclé. Extérieur en TPU anti-déchirure recyclé. Résistance à l'abrasion avec REPREVE®. Rembourrage en polyester recyclé 200 g/m² REPREVE®. Fibres recyclées, fabriquées à partir de bouteilles en plastique. Fermeture zippée YKK avec mentonnière et tirette. Taille, poignets et capuche au bord gansé élastiqués. Panneau plus long dans le dos. Bandes réfléchissantes imprimées sur le corps, épaules et manches. Poches zippées latérales. Capuche rembourrée. Poche intérieure. Patte de suspension. Norme High Viz: EN ISO 20471: 2013+A1: 2016 Classe 2 (RIS-3279-TOM Classe 2 modèle orange uniquement).

FLUORESCENT ORANGE / FLUORESCENT YELLOW

€87,28



S - M - L - XL - XXL - 3XL - 4XL

R325M

VESTE DE SÉCURITÉ TOUCHER DOUX

Extérieur : 100% polyester 75D avec stretch mécanique / membrane TPU. Garniture : 100% polyester doux. Doublure : 100% polyester. Col montant et dos plus long. Fermeture zippée YKK®. Doublure intérieure et finitions de couleur grise. Empiècement de couleur foncée en bas de vêtement pour masquer les traces de salissures. Bandes avec imprimé réfléchissant sur les épaules, le corps et les manches. Biais de finition souple aux poignets et bas de vêtement. Bride de suspension. Poche intérieure. Facile à ranger et compact. Pas d'étiquette de marque pour faciliter la personnalisation. Yellow- EN ISO 20471:2013 +A1-2016 Class 2-XS-M 7 Class 3 L-4XL. Orange- EN ISO 20471:2013+A1-2016 & RIS-3279-TOM Class 2 XS-M & Class 3 L-4XL.

FLUORESCENT ORANGE / GREY / FLUORESCENT YELLOW / GREY

€71,18



WORKWEAR



S - M - L - XL - XXL - 3XL

R23

PARKA "MANAGEMENT"

190T Polyester StormDri avec enduction PVC. Isolation 140 g/m². Doublure Polyester 190T damassé en losange. Imperméable 1600mm et coutures thermosoudées. Capuche dans col. Doublure matelassée. Rabat de protection fermé par boutons pression. Bandes de sécurité 50mm piquées. 2 poches devant avec pression, 1 poche téléphone extérieure et 1 poche intérieure. Ouverture dos pour marquage.



€52,78



L/XL

R22

PANTALON HIGH VIZ

100 % Polyester enduit PU. Bas du pantalon avec ouverture. Ceinture élastiquée + cordon de serrage. 2 accès poches latérales. 1 poche pour clé à l'arrière. Bandes réfléchissantes sur les jambes. Coutures thermocollées. EN ISO 20471:2013 catégorie 1.



€20,12



S - M - L - XL - XXL

R18

PARKA DE SÉCURITÉ HIGH VIZ

210 g/m² - Extérieur: 100% Polyester Oxford avec PU coating. Rembourrage 100% Polyester. Doublure 190T diamond quilted 100% Polyester. EN ISO 20471:2013 Class 3. GO/RT 3279 Issue 8:2013 Class 3 (orange only). 1. Doublure matelassée sans Azo. Fermeture zippée avec rabat à pression. 2 poches avec pression. Poche intérieure. Poche téléphone. Oeilllets de ventilations aux aisselles. Capuche détachable. Ouverture dos pour marquage. Bandes 3M™ Scotchlite™ réfléchissantes sur poitrine, dos et manches. Coutures thermocollées. Imperméable.



€64,28



S - M - L - XL - XXL - 3XL

R218X

PARKA HIGH VIZ MOTORWAY

Extérieur : polyester Oxford 300D enduit PU. Isolation : rembourrage Polar-Therm matelassé. Doublure 100% polyester 190T damassé en losanges. EN ISO 20471:2013 Class 3. GO/RT 3279 Issue 8:2013 Class 3 (orange only). Coutures thermocollées étanches. Excellente protection thermique. Capuche dissimulée escamotable avec cordon de serrage. Fermeture zippée bidirectionnelle hautement résistante sur toute la hauteur avec rabat de protection. 2 grandes poches latérales avec rabat de protection. 1 poche intérieure. Bande de sécurité de 50mm piquée.



€49,56





4/6 ANS - 7/9 ANS - 10/12 ANS

YHW100CH 

GILET HAUTE VISIBILITÉ

120 g/m² • 100 % polyester avec fermeture par Velcro®. Deux bandes réfléchissantes de 5 cm de large autour du corps et une sur chaque épaule. Conforme à la norme EN1150:1999.



 €5,38



4/6 ANS - 7/9 ANS - 10/12 ANS

YHW102CH 

GILET AVEC BORDURES ET BANDES RÉFLÉCHISSANTES

120 g/m² • 100% polyester avec fermeture auto-agrippante. Deux bandes réfléchissantes de 2,5 cm de large autour du corps. Norme EN1150:1999 : uniquement Hi Vis Orange et Hi Vis Yellow.



 €5,08



4/6 ANS - 7/9 ANS - 10/12 ANS

R200JEV 

GILET DE VISIBILITÉ

120 g/m² • 100% Polyester. Gilet léger sans manches haute visibilité pour les enfants. Bandes réfléchissantes de 50mm sur le corps. Bord gansés en polyester gris. Bande auto-agrippante à l'avant pour plus de facilité.



 €3,80



4/6 ANS - 7/9 ANS - 10/12 ANS

R200J 

GILET DE SÉCURITÉ

120 g/m² • 100% polyester. Conforme à la norme EN1150:1999 / 89/686/EEC. Coupe ample pour pouvoir porter le gilet au dessus des autres vêtements. Bords gansés en polyester gris. Bande de sécurité de 50mm cousue. Fermeture par velcro. Ce vêtement doit être porté fermé et être maintenu propre pour conserver son efficacité.



 €3,80



WORKWEAR



CHILD - S/M - L/XL - XXL/3XL

YHVJ259

CHASUBLE À BORDURE RÉFLÉCHISSANTE

120 g/m² - 100% polyester. Bordure réfléchissante. Élastique et bande Velcro® de 10 cm de chaque côté. Grande zone de décoration à l'avant et à l'arrière.

BLACK	FLUO PINK	GREY	LIME	
NAVY	ORANGE	PARAMEDIC GREEN	PURPLE	
RASPBERRY	RED	ROYAL BLUE	SAPPHIRE	
SKY BLUE	WHITE	YELLOW		

€5,38



S/M - L/XL - XXL/3XL

YHVJ269

CHASUBLE HAUTE VISIBILITÉ

120 g/m² - 100% polyester. Fermeture par élastique et Velcro® de 10 cm de chaque côté. Deux bandes réfléchissantes de 5 cm autour du corps. Conforme à la norme EN150:1999.

HI VIS ORANGE	HI VIS YELLOW	

€6,62



S - M - L

YHVDW15

GILET RÉFLÉCHISSANT POUR CHIEN

180 g/m² - 100% polyester. Idéal pour garder votre chien en sécurité et visible tout le temps. Solide attache velcro sous le cou et le corps. Les bandes réfléchissantes corps et bords offrent une visibilité supplémentaire.

HI VIS ORANGE	HI VIS YELLOW	

€9,08



ONE SIZE

YHVW064

BANDE RÉFLÉCHISSANTE

100% Polyester. Spandex. Fabriqué en matériau élastique Hi-Vis et réfléchissant de 5 cm de large. Deux boucles de réglage ; à porter autour de la taille et sur les épaules. Idéal pour les événements sur route, les agents de sécurité, les cyclistes, etc.

HI VIS ORANGE	HI VIS YELLOW	
LIME	PINK	

€7,84



ONE SIZE

WKP707 (EX. KP707)

BANDE RÉGLABLE RÉFLÉCHISSANTE

160 g/m² - 100% polyester. Bande réglable auto-agrippante visibilité accrue 100% polyester, conforme à la norme EN13356:2001, classe 2. Bande réfléchissante en matière 3M Scotchlite. Facilement réglable elle peut être portée aussi bien au dessus d'un t-shirt que d'une veste d'hiver. Ce produit répond aux exigences de performance optique pour les accessoires destinés à être portés par des personnes, et conçu pour un usage non professionnel.

FLUORESCENT YELLOW	

€18,34



M/L - XL/XXL

WKP705 (EX. KP705)

GILET EN FILET LUORESCENT

100% polyester. Gilet micro-perforé respirant fluorescent conforme à la norme EN13356:2001, classe 2. Bande réfléchissante en matière 3M Scotchlite. Fermeture par bande auto-agrippante sur les côtés. Ce produit répond aux exigences de performance optique pour les accessoires destinés à être portés par des personnes, et conçu pour un usage non professionnel.

FLUORESCENT FUCHSIA	FLUORESCENT YELLOW	

€13,26



8.5x5.5 cm

YID04

POCHES D'IDENTITÉ THERMOCOLLANTES (1 UNITÉ = PACK DE 50)

Portes-cartes thermocollées durables et étanches. Application en une simple opération thermocollante (130 °C pendant 10 secondes). Peuvent contenir des cartes de 85x55 mm maximum (taille d'une carte de crédit). Lavable à 60 °C. Livrés par set de 2 pièces.



TRANSPARENT



€49,00



25x10 cm

YID05

POCHES D'IDENTITÉ THERMOCOLLANTES (1 UNITÉ = PACK DE 50)

Portes-cartes thermocollées durables et étanches. Application en une simple opération thermocollante (130 °C pendant 10 secondes). Peuvent contenir des cartes de 270x110 mm maximum. Lavable à 60 °C.



TRANSPARENT



€85,00



30x10 cm

YID06

POCHES D'IDENTITÉ THERMOCOLLANTES (1 UNITÉ = PACK DE 50)

Portes-cartes thermocollées durables et étanches. Application en une simple opération thermocollante (130 °C pendant 10 secondes). Peuvent contenir des cartes de 300x100 mm maximum. Lavable à 60 °C.



TRANSPARENT



€100,00



ONE SIZE

YID03

BRASSARDS D'IDENTITÉ

Brassards d'identité professionnels, durables et imperméables. Bandes élastiques réglables ton sur ton. Les cartes d'identités se glissent facilement. La poche pour papiers d'identités en PVC convient à l'impression numérique. Elle peut contenir des cartes de 110 x 65 mm maximum.



€4,62



S/M - L/XL

YHVV066

BRASSARD HAUTE VISIBILITÉ LARGE À IMPRIMER

100% polyester 300D. Imperméable et durable. Facilement décorable. Fermeture ajustable à l'aide de bandes Velcro solides de 10 cm de long. Conforme à la norme ISO EN20471: 2013 : uniquement Hi Vis Yellow et Orange.



€2,00



ONE SIZE

YRP01

BANDE RÉFLÉCHISSANTE THERMOCOLLANTE

Bande de 5 cm de large x 100 m de long. Application en une simple opération thermocollante (160-190° pendant 10-20 secondes). Visible dans l'obscurité et réfléchissante la nuit (lavable à 60° - 25 cycles de lavage max). Non recommandé pour les nylons et les tissus traités avec une finition hydrofuge durable. Conforme à la norme EN ISO20471:2013.



REFLECTIVE SILVER



€101,54

WORKWEAR



Capacité 23L

YYK8001

SAC À DOS "LONDON "

120 g/m² - 100% polyester 600D imperméable. Bandes réfléchissantes sur les faces avant et latérales. Poignée en toile. Bretelles réglables avec rembourrage. 2 poches côté en maille filet et 1 poche frontale à volume ajustable. 1 poche interne pour lecteur MP3 avec passe fil. Compartiment central avec paroi de séparation.



€36,76



ONE SIZE

KP706

HOUSSE DE CASQUE RÉFLÉCHISSANTE

100% polyester. Housse de casque imperméable visibilité accrue, conforme à la norme EN13356:2001, classe 2. Bande réfléchissante en matière 3M Scotchlite. Adaptée aux principaux casques de vélo. Visibilité et imperméabilité réunies dans une même housse. Ce produit répond aux exigences de performance optique pour les accessoires destinés à être portés par des personnes, et conçu pour un usage non professionnel.



€6,66



ONE SIZE

YHW068

HOUSSE DE PROTECTION IMPERMÉABLE POUR SAC À DOS

100% polyester. Coutures thermosoudées. 2 bandes réfléchissantes de 25 mm. Poche en maille filet devant. Bordure élastiquée avec système d'attache intuitif. S'adapte à la majorité des sacs à dos d'une capacité de 20 à 25 litres. Convient pour la sérigraphie, le flocage, l'impression, etc.



€8,46



ONE SIZE

YTFC100

CASQUETTE DE PROTECTION 5 PANNEAUX

165 g/m² - Nylon enduit Polyuréthane (PU). Coquille intérieure en polycarbonate. Œillets à maille filet pour plus d'aération. Panneaux en mousse haute densité. Coquille amovible. Conforme à la norme EN812. Circonférence : 55-60 cm.



€18,30



ONE SIZE

B535

CASQUETTE A COQUILLE EN812 A VISIBILITE RENFORCEE

184 g/m² - 100% nylon enduit PU. Conforme à la norme EN812. Bande de sudation 100% polyester Coolmax[®]. Coquille intérieure en polycarbonate. Couverture amovible. Œillets à maille filet. Contour à visibilité renforcée. Ne doit pas être utilisée comme casque de sécurité destiné à la protection contre les chutes d'objets.



€17,82





ONE SIZE

RC35

CASQUETTE AVEC BORDURES RÉFLÉCHISSANTES

220 g/m² • Nylon 4 oz revêtu PVC fluorescent. 6 panneaux (panneau central décalé) et profil bas. Fermeture bande Velcro[®]. Filet réfléchissant 3M sur la visière et à l'arrière. Etiquette 3M[™] cousue sur la casquette. Cilllets surpiqués.



ONE SIZE

YC6713

CASQUETTE BASEBALL À BORDURES RÉFLÉCHISSANTES

100% Polyester. Fabriqué en polyester 300D revêtu de Polyuréthane (PU) avec une doublure en coton pour plus de résistance et de confort. Visière courbée avec 6 coutures piquées. 6 panneaux. Profil bas. Etiquette 3M[™] cousue. Matériaux réfléchissants 3M[™] autour du dispositif de réglage au dos et de la visière. Cilllets cousus. Dispositif de réglage de taille réfléchissant velcro. Idéal pour l'impression et la broderie. Circoufrence : 56-62 cm.



S/M - L/XL

KP617

CASQUETTE AVEC CACHE-OREILLES

140 g/m² • Casquette d'hiver en polyester avec cache-oreilles. Tissu souple, thermique et matelassé. Etiquette de marque Tear Away.



€10,46



€10,62



€15,90



ONE SIZE

WKPI22 (EX. KP122)

CASQUETTE HIVER FLUORESCENTE - 6 PANNEAUX

180 g/m² • 100% polyester. 6 panneaux avec cache-oreilles rabattables. Casquette fluorescente avec intérieur polaire. Fermeture arrière ajustable par cordon et stoppeurs.



ONE SIZE

WKPI23 (EX. KP123)

CASQUETTE FLUORESCENTE - 5 PANNEAUX

180 g/m² • 100% polyester. 5 panneaux. Casquette fluorescente. Fermeture réglable par bande auto-agrippante.



ONE SIZE

WKPI21

CASQUETTE REMBOURRÉE AVEC RABATS POUR LES OREILLES

130 g/m² • 100% polyamide. Bonnet d'hiver avec un rembourrage doux également au niveau des rabats pour les oreilles. Fermeture à clip pour ajuster les rabats d'oreilles.



€10,70



€11,80



€20,50



WORKWEAR

WK10306
P.151





ACCESSORIES



S - M - L - XL - XXL - 3XL - 4XL



WK801 (EX. K801)



MAILLOT DE CORPS MANCHES LONGUES

220 g/m² - 80% polyester / 20% viscose. Sous-vêtement chaud. Encolure ronde. Finition double aiguille bas de manches et vêtement.



BLACK

€30,60



WK802 (EX. K802)



CALEÇON LONG

220 g/m² - 80% polyester / 20% viscose. Taille élastiquée. Braguette à fente. Bas de jambe resserré.



BLACK

€25,14



S - M - L - XL - XXL - 3XL - 4XL

SERVIETTE SPORT RAFFRAÎCHISSANTE

ÉTAPES POUR ACTIVER LE PROCESSUS DE REFROIDISSEMENT

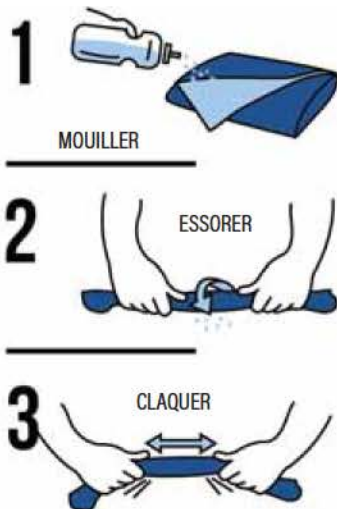

PA578

SERVIETTE SPORT RAFFRAÎCHISSANTE

100% polyester. Régulation de la température moyenne du corps par rafraîchissement instantané sous l'action du mouillage / rinçage / essorage. Finitions surjet contrasté. Dimensions 100 cm x 30 cm

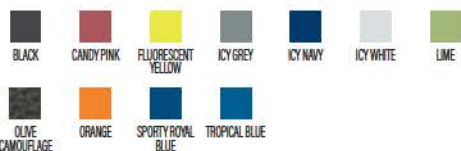

Colours = €5,50 - Fluorescent Yellow = €5,50 - Olive Camouflage = €6,10



PROACT.®



100x30 cm

PROACT.[®]

SECONDE PEAU

PA005

T-SHIRT DOUBLE PEAU SPORT
MANCHES LONGUES

200 g/m² • 88% polyester / 12% élasthanne. Encolure ronde.
Points de recouvrement ton sur ton. Finition double aiguille
bas de manche et bas de vêtement.

XS - S - M - L - XL - XXL



BLACK



ORANGE



SPORTY NAVY



SPORTY RED

SPORTY ROYAL
BLUE

SPORTY YELLOW



WHITE



€25,04



PA017

COLLANT SOUS-VÊTEMENT
SPORT

200 g/m² • 88% polyester / 12% élasthanne.
Ceinture élastiquée.

XS - S - M - L - XL - XXL



BLACK



€26,60

MAINTIEN
DE LA CHALEUR
CORPORELLE

WORKWEAR



35/37 EU - 38/40 EU - 41/43 EU - 44/46 EU



CERTIFICATION SUR DEMANDE

ES1449



SOCQUETTES ROBUST

85% polyamide / 12% polypropylène / 3% élasthanne. Conçues pour les chaussures de sécurité. Fines et légères. Couvrent la malléole. Renforts Cordura talon/pointe. Très résistantes à l'abrasion. Certifié STANDARD 100 by OEKO-TEX® N° 11050670, CENTROCCOT.



€12,64



35/38 EU - 39/42 EU - 43/46 EU - 47/50 EU



CERTIFICATION SUR DEMANDE

ES1550



CHAUSSETTES NO LIMIT SECURITY

92% polyamide / 6% polypropylène / 2% élasthanne. Conçues pour les chaussures de sécurité. Fines et légères. Renforts Cordura talon/pointe. Très résistantes à l'abrasion. Certifié STANDARD 100 by OEKO-TEX® N° 11050670, CENTROCCOT.



€14,18



CERTIFICATION SUR DEMANDE



35/38 EU - 38/41 EU

ES2005



LOT DE 2 PAIRES DE CHAUSSETTES LADY

Conçues pour les chaussures de sécurité - Fines et légères. SPÉCIAL FEMMES. Certifié STANDARD 100 by OEKO-TEX® N° 11050670, CENTROCCOT.



€11,86



39/42 EU - 43/46 EU

ES6004



LOT DE 3 PAIRES DE CHAUSSETTES NO COMPRIM

Chaussettes de travail qui ne compriment pas. Double bord côte pour une meilleure finition. Fine bouclette dans le pied. Traitement anti bactérien SILVADUR®, testé résistant jusqu'à 20 lavages.



€15,72



39/42 EU - 43/46 EU

ES6106



LOT DE 3 PAIRES DE CHAUSSETTES SAFETY WORK

57% polyester, 32% coton, 9% acrylique, 2% élasthanne. Chaussettes de travail adaptées aux chaussures de sécurité. Traitement anti bactérien SILVADUR®. Neutralise les mauvaises odeurs. Efficacité testée jusqu'à 20 lavages.



€13,42



39/42 EU (6/9 UK) - 43/46 EU (9/11 UK)

DK0A4XS5



CHAUSSETTES COOLMAX® PACK DE 3 PAIRES

80% coton / 19% élastomultiester / 1% élasthanne. Technologie COOLMAX®, évacuation de l'humidité pour des pieds frais et secs.

⊙ Aucun réassort prévu en Black.



Tarif : nous consulter



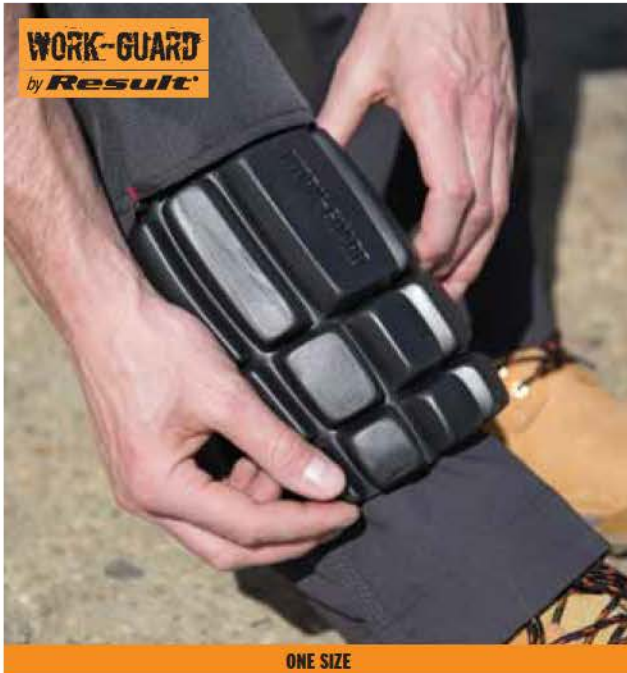

WORK-GUARD
by **Result**

ONE SIZE

R322X

GENOUILLÈRES

100% EVA. S'adaptent à tous les pantalons Work-Guard RESULT ayant des poches prévues à cet effet. Légères, souples et résistantes. Livrées par paires sous emballage cartonné individuel, prêt à suspendre en rayon.



BLACK

🛒 €12,08



ONE SIZE

DK0A4XS3 (EX. DSA66)

GENOUILLÈRES

Légères et confortables : polymère vinyle-acétate bi-densité. Genouillères souples matelassées faciles à insérer dans les poches des combinaisons et pantalons Grafters et Redhawk. Vendues par paire. EN 14404:2010 cat. 2 niveau 1.



BLACK

🛒 Tarif : nous consulter



ONE SIZE

DK0A4XTN

GENOUILLÈRES INCURVÉES

Polymère vinyle-acétate bi-densité. Genouillères incurvées, souples et matelassées. Flexibles, faciles à insérer dans les poches des combinaisons et pantalons.



BLACK

🛒 Tarif : nous consulter



NEW ▶



ONE SIZE

CATTREAD

CATTREAD - LUNETTES DE PROTECTION TREAD

Lunettes à branches. Monture nylon. Bioculaires en polycarbonate. Protection UV 99 %. Poids 30 gr. Pont de nez souple. Classe 1. Logo CAT.



CLEAR

SMOKE

🛒 Tarif : nous consulter



WORKWEAR



M/L - XL/XXL

WKP817 (EX. KP817)



CEINTURE AJUSTABLE

100% polyamide. La boucle permet de régler la longueur de la fermeture de la ceinture et de s'adapter ainsi à toutes les tailles du M au 2XL.



€17,84



ONE SIZE

DK0A4XRW



CEINTURE WEBBING

90% fibre de polypropylène / 10% élasthanne. Ceinture extensible et flexible.



Tarif : nous consulter



51 CM - 55 CM

KP874



BANDEAU POLAIRE

200 g/m² - 100% polyester. Tour de tête micropolaire avec finition anti-boulochage.



€4,04

GOOD DEAL

NATURAL

€1,32



28x26 cm

KP875

TOUR DE COU POLAIRE

100% polyester micropolaire avec finition anti-boulochage. S'utilise en bonnet ou en tour de cou. Cordon élastique réglable.



€5,44



80 cm - 85 cm - 90 cm - 95 cm - 100 cm - 105 cm - 110 cm - 115 cm - 120 cm - 125 cm - 130 cm - 135 cm

PW9999



CEINTURE TRESSÉE

Caoutchouc / Polyester. Largeur 4,5 cm. Logo « PUMA WORK WEAR » sur la boucle de la ceinture. Boucle métallique.



Tarif : nous consulter



S - M - L - XL - XXL

WKP814



GANTS DE TRAVAIL MULTI-USAGE

310 g/m² - Polyuréthane / Polyester / Élasthanne / Cuir caprin. Gants de travail multi-usage, hautes performances. Les gants sont conformes aux normes EN 388:2016+A1:2018 et EN ISO 21420. Ces gants sont pratiques et adhérents, conçus pour toutes les activités quotidiennes. Liste non exhaustive des utilisations possibles : magasin, maison, livraisons, nettoyage, construction, maintenance des équipements, manœuvres, jardinage.. Gants de travail avec pointes des doigts renforcées et fonction Touch Screen. Tissu respirant et confortable. Poignet élastiqué en tissu avec fermeture par bande auto-agrippante.



€10,14





ONE SIZE



ONE SIZE



KP011

ORLANDO - CASQUETTE 6 PANNEAUX

260 g/m² - 100% coton sergé brossé épais. Visière préformée. Tranche de la visière de couleur contrastée. Fermeture arrière réglable par boucle métallique argent + passant. *3 coloris avec contraste supplémentaire sous la visière. Certifié STANDARD 100 by OEKO-TEX® N° CQ 1007/8, IFTH.

KP031

HAT - BONNET

Bonnet tricoté 100% acrylique. Certifié STANDARD 100 par OEKO-TEX® N° CQ1007/7, IFTH.

€4,16

White = €3,46 - Colours = €3,46 - Fluos = €3,66

WORKWEAR



WK
DESIGNED
TO WORK

16
COLOURS

TEAR
AWAY



CERTIFICATION SUR
DEMANDE



CERTIFICATION SUR
DEMANDE

WKP145 (EX. KP145)



CASQUETTE SANDWICH CONTRASTÉ 6 PANNEAUX
OEKO-TEX

240 g/m² - 65% coton / 35% polyester. Casquette 6 panneaux. Fermeture arrière réglable par bande auto-agrippante. Certifié STANDARD 100 by OEKO-TEX® N° CQ1007/8, IFTH.



Colours = €5,46 - Navy / Fluorescent Yellow = €5,84

ONE SIZE



ONE SIZE

DK0A4XS1



CASQUETTE LOGO

100% polyester. 6 panneaux. Logo Dickies. Fermeture par boucle en métal et logo Dickies tissé sur la sangle.

⊙ Aucun réassort prévu en Black.



BLACK
⊙



Tarif : nous consulter



ONE SIZE

DK0A4XRY



BONNET EVADALE

100% acrylique. Côte 2x2. Tricot doux pour plus de chaleur.

⊙ Aucun réassort prévu en Dark Green, Black, Grey, Navy.



BLACK
⊙



DARK GREEN
⊙



GREY
⊙



NAVY
⊙



Tarif : nous consulter



46x32 cm

WKI0302

ROULEAU PORTE-OUTILS 10 EMPLACEMENTS

100% polyester. Trousse à outil à rouler conçu en polyester. Capacité de rangement jusqu'à 10 outils comme par exemple tournevis, pinces et clés anglaises.



NAVY / BLACK

€8,46



67x36 cm

WKI0305

ROULEAU PORTE-OUTILS 22 EMPLACEMENTS

100% polyester. Trousse à outil à rouler conçu en polyester. Capacité de rangement jusqu'à 22 outils comme par exemple tournevis, pinces, clés anglaises...



FULL GREY / BLACK

€10,86



15x1x25 cm

WKI0303

SAC DE CEINTURE PORTE-OUTILS

100% polyester. Fourreau porte-outils, avec 7 compartiments pour outils divers et une bande porte-ruban adhésif. Se clipse à la ceinture. Ceinture non incluse mais peut s'adapter à notre ceinture WKP817.



FULL GREY / BLACK

€7,34



ONE SIZE

WKI0306



POCHES À OUTILS AMOVIBLES

Cordura®. Vendu par paires. 2 poches outils en Cordura® avec piping silver, développées pour s'accrocher sur les passants d'un pantalon. Les poches s'accrochent avec un système de clips. L'espace entre les 2 clips est de 13 cm. Les 2 poches ont plusieurs compartiments. Une des poches a une bride pour accrocher les outils.



BLACK

€14,86



33x15x36 cm - Capacité 18L

WKI0301

SAC À OUTILS ADAPTABLE AUX ÉCHELLES PORTABLES

100% polyester. Ce sac peut être utilisé pour transporter des outils pour toute occasion, mais sa forme avec son dos plat et ses poignées spéciales en font la solution idéale pour les travaux sur échelle. Le sac s'adapte aux échelles doubles classiques et permet à l'opérateur de toujours avoir ses outils à portée de main. Le large compartiment central permet de ranger des outils volumineux comme la perceuse, et les panneaux compartimentés de ranger clés et tournevis. Poche avant porte-objets facilement personnalisable.



BLACK / LIGHT GREY

€36,66



23x7x30 cm

WKI0304

SAC À OUTILS AVEC CEINTURE

100% polyester. Fourreau porte-outils, avec 8 compartiments et une bande porte-ruban adhésif. La ceinture réglable avec boucle est incluse. Poche avant ouverte facilement personnalisable.



FULL GREY

€16,66





40x15x30 cm - Capacité 18L

WKI0401

SAC À BANDOULIÈRE POUR OUTILS ET ORDINATEURS PORTABLES

100% polyester. Sac avec bandoulière réglable. Compartiment porte-outils organisé avec emplacements pour différents outils. Rabat avec poche avant pour une personnalisation facile. Large compartiment principal pour contenir des documents et un ordinateur jusqu'à 15". Sac renforcé afin de supporter le poids d'un contenu adapté.



BLACK / NAVY

€48,70



32x19x42 cm - Capacité 26L

WKI0101

SAC À DOS POUR OUTILS ET ORDINATEUR PORTABLE

100% polyester. Sac à dos avec structure renforcée pour transporter partout avec soi tous ses outils de travail en extérieur. En matériau imperméable. Compartiment porte-ordinateur matelassé, avec structure latérale renforcée. Bretelles matelassées et renforcées à l'aide d'une bande rigide, pour résister au poids de tous les outils. Panneau intérieur compartimenté pour ranger ses outils de travail. Poche intérieure en matériau renforcé par une structure en maille pour ranger des outils fragiles mais aux bords aiguisés. Grande poche avant, 100% personnalisable. Poignée supérieure avec coutures de sécurité pour soulever sans problème le sac à pleine charge. Poches latérales.



BLACK / RED

€112,24



39x21x33 cm - Capacité 27L

WKI0601

SAC À OUTILS AVEC FOND PLASTIQUE

100% polyester. Sac à outils en polyester avec fond plastique. Grande ouverture unique en haut pour faciliter la recherche des outils. Sangles latérales pour assurer la solidité de la structure même avec un poids relatif et pour accueillir le niveau à bulle. Bandoulière réglable.



BLACK / NAVY

€70,04



34x16x20 cm - Capacité 11L

WKI0602

SAC MULTIFONCTIONS

100% polyester. Sac polyvalent avec panneaux latéraux semi-rigides. Ouverture supérieure à double fermeture zippée. Sac idéal comme porte-objets, type vannes pour plomberie, vis et boulons, pièces de rechange électriques, etc...



BLACK / NAVY

€14,36



47.5x27x30.5 cm - Capacité 40L

WKI0432 (EX. KI0432)

SAC À OUTILS

100% polyester. Sac à outils en polyester 600D. Idéal pour stocker ou transporter des outils électriques et des accessoires. Plusieurs poches sont disponibles pour organiser les outils et leurs accessoires. Il est composé d'une bandoulière renforcée pour un meilleur soutien et des poignées de transport très résistantes avec fermeture scratch pour une meilleure prise en main. Sur le dessus, il dispose d'une large ouverture rigide avec fermeture glissière industrielle facilitant le rangement du matériel. Le fond du sac et les pieds sont en caoutchouc pour une plus grande protection et renforcement du sac.



NAVY / BLACK

€28,90



70x30x32 cm - Capacité 68L

WKI0610 (EX. KI0610)

SAC PAQUETAGE

870 g/m² • 100% polyester. Sac en polyester 600D. Lanière d'épaule ajustable et amovible, poche côté zippée, porte-étiquette sur le côté pour identification, anses renforcées, poche range-chaussures sur le côté, pieds de stabilité.



BLACK



FULL GREY / DARK GREY



NAVY

RED / BLACK

ROYAL BLUE / DARK GREY

€29,24





36x25x48 cm - Capacité 44L

WKI0509 (EX. KI0509)

SAC RANGE-BOTTES

310 g/m² - 100% polyester. Sac range-bottes en polyester 600D, 4 ceillets de respiration. Porte étiquette transparent sur le côté.



€14,14



CERTIFICATION SUR DEMANDE



20x14x38 cm - Capacité 9L

KI0501

SAC RANGE-CHAUSSURES

Sac range-chaussures en polyester 600D x 600D, passepoil de couleur contrasté, 2 ceillets d'aération.



€5,64



CERTIFICATION SUR DEMANDE



35x17x19 cm - Capacité 11L

KI0364

HOUSSE DE RANGEMENT À CHAUSSURES

100 % polyester. Housse de rangement à chaussures en polyester, rabat supérieur avec fermeture à glissière avec double tirette. Poignée de transport sur le côté.

GOOD DEAL

€2,28



44x44x56 cm - Capacité 85L

WKI0701

SAC CYLINDRIQUE PLIABLE MULTIFONCTION

100% polyester. Sac cylindrique polyvalent avec support indépendant et pliable pour se ranger dans un petit espace. Usage multiple pour stocker et transporter les feuilles ou herbes du jardin, pour ranger les uniformes utilisés sur le lieu de travail ou comme porte-jeux d'enfants.



€18,50



CERTIFICATION SUR DEMANDE



33x30x30 cm - Capacité 30L

KI0508

SAC DE RANGEMENT POUR COFFRE AVEC RABAT

Sac rangement pour coffre avec rabat en polyester 600D, 1 grand compartiment pliant avec fermeture élastique et rabat zippé, poche côté, ceillets métalliques sur côtés.



€21,66



CERTIFICATION SUR DEMANDE



36x60x31 cm - Capacité 63L

KI0507

SAC RANGEMENT POUR COFFRE

Sac rangement pour coffre en polyester 600D, 2 grands compartiments pliants avec fermeture élastique, poche côté, ceillets métalliques sur côtés.



€30,00



WORKWEAR



ONE SIZE



ONE SIZE



ONE SIZE

PR796

MASQUE 3 COUCHES RÉUTILISABLE - CORDONS AJUSTABLES - AFNOR UNS1

Masque de protection à 3 couches avec tissu doux 100% coton tissé. Couche extérieure et intérieure : 100% coton tissé. Couche intermédiaire : tissu non tissé filtrant. Poche pour filtre à charbon actif PM2.5. Taille unique. Élastiques avec boucles réglables pour régler au mieux le masque sur votre visage. Barrette nasale en aluminium, flexible et réglable qui empêche la formation de buée sur les lunettes. Non médical. Lavage à 60 degrés. Testé 20 lavages. Il est recommandé de porter le masque maximum 4 heures par jour. Masque de Cat.1 dès le premier lavage selon Norme AFNOR, conforme aux normes GB18401-2010B et au Test Eurofins CH_PCL_5. Masque de Cat.1 entre 1 et 20 lavages selon Norme AFNOR, conforme aux normes GB18401-2010B et au Test Eurofins CH_PCL_1.



€4,96



PR799

MASQUE DE PROTECTION RÉUTILISABLE - AFNOR UNS1 - PACK DE 5 MASQUES

Tissu doux en coton jersey à double épaisseur. Technologie Silvadur™ 930 : finition antimicrobienne sur l'extérieur qui inhibe la croissance des microbes pour offrir une meilleure protection et fraîcheur. Technologie Zelan™ R3 / Téflon EcoElite™ water : finition imperméable déperlant. Taille unique avec option de boucle intérieure pour s'adapter aux différents groupes d'âge. L. 32cms X W 12cms, 160gsm. Lavable à 60 degrés, il peut donc être réutilisé. Non médical. Testé 10 lavages. Il est recommandé de porter le masque maximum 4 heures par jour. Masque de Cat.1 dès le premier lavage et 10 lavages. Selon Norme AFNOR, test EUROFINS N° Rapport CH_PCL_4.



€1,98



RV004X

MASQUE MÉDICAL JETABLE - 3 COUCHES - VENDU PAR PACK DE 50 EX

Vendu par Pack de 50 ex. Masque non stérile, jetable, léger et ample - Protège contre les grosses gouttelettes. Brides oreilles élastiquées. Pince clip nasal. À usage unique. Conforme à la directive européenne relative aux dispositifs médicaux 94/32/EEC Annexe VII Class 1. Norme Standard EN 14683-2019 TYPE IIR. Composition: 100% non-tissé comprenant les 3 couches suivantes: tissu non tissé de couche extérieure en PP, la couche intermédiaire tissu filtrant non tissé, tissu non tissé de couche intérieure en PP. Les produits RESULTS Essential Hygiène peuvent être utilisés en complément d'équipements de protection des individus lors d'une utilisation par le personnel médical. Result ne peut garantir que ses produits empêchent l'infection ou la transmission de virus ou maladies.

BLUE
 Tarif : nous consulter



ONE SIZE

KP199

CASQUETTE AVEC ÉCRAN TRANSPARENT

260 g/m² - 100% coton. Casquette 100% coton sergé. 6 panneaux. Fermeture réglable par bande auto-agrippante. Casquette livrée avec un écran facial transparent relevable et amovible semi-rigide en polyuréthane thermoplastique idéal comme protection complémentaire. L'écran facial est souple, léger et réutilisable. Il permet aussi l'usage avec le port de lunettes. Il peut être lavé avec du savon ou d'autres produits utilisés pour le lavage des mains. Il participe à la lutte dans la protection des postillons et des projections mais ne dispense pas des gestes barrières et des règles de distanciation sociale essentiels à la lutte contre la propagation des infections et notamment virales de type Covid-19. Cette casquette n'est pas un Equipement de Protection Individuelle (EPI) et ne peut s'y substituer.



€7,90



20.5x12.5 cm

KI0749

POCHETTE À DOUBLE COMPARTIMENT DONT UN IMPERMÉABLE

100% polyester 210D recyclé. Double compartiment. Idéal pour transporter vos masques, neufs ou usagés. Fermetures éclair contrastées permettant de différencier le compartiment où la doublure est en Polyéthylène Acétate de Vinyle, tissu imperméable, où les masques usagés seront bien isolés. L'autre compartiment, pour les masques neufs est en polyester recyclé. Pour la pochette Black le masque usagé se met du côté zip Red et le neuf du côté zip Cool Grey ; pour la pochette White le masque usagé se met du côté zip Yellow et le neuf du côté zip Dark Grey. Pochette lavable à 40°C.



€3,60



CERTIFICATION SUR DEMANDE



CERTIFICATION SUR DEMANDE



R348X
P.159

FOOTWEAR



R348X
P.159



FOOTWEAR















CLASSIFICATIONS DE SÉCURITÉ DES CHAUSSURES

La norme **EN ISO 20345** remplace désormais la norme **EN345** relative aux chaussures de sécurité. Toute chaussure qui a été testée selon la norme **EN345** peut rester en vente. Cependant, tout nouveau modèle devra être testé d'après la nouvelle norme. La norme selon laquelle votre chaussure a été testée est indiquée sur l'étiquette d'information du produit, cette étiquette se trouve à l'intérieur de la chaussure ou de la botte. Les embouts de la plus haute protection sont soumis à des tests de chocs allant jusqu'à 200 Joules. Classification S.

<p>SB Protection de sécurité de base résistante à 200 Joules.</p> <p>S1 SB + :</p> <ul style="list-style-type: none"> - Zone du talon fermée (chaussures fermées). - Propriétés antistatiques - Absorbeur de choc au niveau du talon - Semelle résistante aux hydrocarbures 	<p>S2 S1 + : Résistance à la pénétration et l'absorption d'eau</p> <p>S3 S2 + :</p> <ul style="list-style-type: none"> - Semelle anti-perforation - Semelle extérieure crantée
---	--

GUIDE DES SYMBOLES

SB		Protection des orteils.	HI		Isolation contre la chaleur.
P		Semelle intercalaire anti-perforation.	HRO		Résistance au contact de la chaleur allant jusqu'à 300°C.
E		Absorption des chocs dans la zone du talon.	FO		Semelle résistante aux huiles et hydrocarbures.
A		Chaussure antistatique.	SRA		Résistance au glissement sur des carrelages recouverts d'une solution de sodium lauryl sulfate.
WRU		Résistance à l'infiltration et à l'absorption d'eau.	SRB		Résistance au glissement sur du sol en acier recouvert d'une solution de glycérol.
WR		Chaussure imperméable (code 1 uniquement).	SRC		Résistance au glissement sur des carrelages recouverts d'une solution de sodium lauryl sulfate et sur un sol en acier recouvert d'une solution de glycérol.
CI		Isolation contre le froid.			

WORK-GUARD
by Result

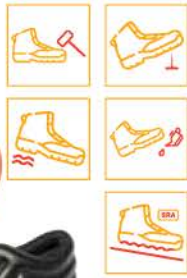

40 EU (6 UK) - 41 EU (7 UK) - 42 EU (8 UK)
43 EU (9 UK) - 44,5 EU (10 UK)
46 EU (11 UK) - 47 EU (12 UK)

R340X

CHAUSSURES DE SÉCURITÉ
"DEFENCE"

Chaussure montante à tige en croûte de cuir estampée noir résistant à l'eau. Doublée maille filet noire et rembourrée à hauteur de la malléole. (Éillets noirs brillants et 3 jeux de lacets fournis (Orange, Black et Orange/Black). Semelle PU double densité résistante à l'huile, embout en acier et semelle intercalaire en acier. Collier et languette rembourrée. Talons absorbants de chocs. EN 20345:2011 SIP SRA.

WORK-GUARD
by Result



36 EU (3 UK) - 37 EU (4 UK) - 38 EU (5 UK) - 39 EU (6 UK)
40 EU (6,5 UK) - 41 EU (7 UK) - 42 EU (8 UK) - 43 EU (9 UK)
44 EU (10 UK) - 45 EU (11 UK) - 46 EU (12 UK)

R456X

CHAUSSURES DE SECURITE
"SAFETY TRAINER"

Tige: Thermoplastique PU avec bordure en cuir résistante à l'eau. Semelle intermédiaire: N/A. Semelle: Polyuréthane double densité. Embout de protection: Acier. Languette et encolure rembourrées. Talons absorbants de choc. Protection anti-éraflures en PU moulé. SRA antidérapant. Semelle intérieure de recharge. Embout de protection en acier. Résistant à l'huile. Languettes arrière "chausse-pieds". Légères. Doublure et maille filet respirantes évacuant l'humidité. CE EN 20345:2011 SRA SB; Respirant, Résistant.

WORK-GUARD
by Result



36 EU (3 UK) - 37 EU (4 UK) - 38 EU (5 UK) - 39 EU (6 UK)
40 EU (6,5 UK) - 41 EU (7 UK) - 42 EU (8 UK) - 43 EU (9 UK)
44 EU (10 UK) - 45 EU (11 UK) - 46 EU (12 UK)

R457X

CHAUSSURES DE SECURITE
"HARDY SAFETY TRAINER"

Tige: Polyester maille filet Flyknit avec bordure en daim. Semelle intermédiaire: N/A. Semelle: Polyuréthane double densité/PU. Embout de protection: Acier. Talons absorbants de choc. SRA antidérapant. Languette et encolure rembourrées. Semelle intérieure de recharge. Embout de protection en acier. Résistant à l'huile. Languettes arrière "chausse-pieds". Légères. Doublure et maille filet respirantes évacuant l'humidité. CE EN 20345:2011 SRA SB; Respirant, Résistant.



BLACK

€36,70



BLACK

€48,85



BLACK / ORANGE

€44,62



CAT



40 EU - 41 EU - 42 EU - 43 EU
44 EU - 45 EU - 46 EU

CATPOWER (EX. CATHOLTON)

CHAUSSURES DE SÉCURITÉ "POWERPLANT"

Chaussures de haute sécurité CAT confortable et très résistante quelles que soient les conditions. 2 crochets à lacage rapide et construction trépointe Goodyear. Tige cuir nubuck résistant à l'eau. Col matelassé pour un meilleur confort. Maille évacuant l'humidité. Embout de protection et semelle anti perforation en acier. Semelle intérieure amovible en PU avec amorti au talon. Semelle extérieure résistante à la chaleur et aux hydrocarbures. Norme EN ISO 20345:2011 S3 HRO SRA.



BLACK



DARK BROWN



HONEY

Tarif: nous consulter



CAT



40 EU - 41 EU - 42 EU
43 EU - 44 EU - 45 EU - 46 EU

CATBYWAY

CHAUSSURES BASSES DE SÉCURITÉ

Chaussures basses de sécurité CAT confortable et très résistante quelles que soient les conditions. Semelle intermédiaire à double densité pour absorber les chocs. Semelle intérieure en mousse polyuréthane. Semelle extérieure anti-perforation, résistante aux hautes températures et aux hydrocarbures. Pointe et talon renforcés. Pointe en composite pour réduire le poids. Tissu supérieur à mailles légères. Norme EN ISO 20345:2011 S3 HRO SRC.



BLACK / BLUE

Tarif: nous consulter



WORK-GUARD
by **Result**



40 EU (6 UK) - 41 EU (7 UK) - 42 EU (8 UK)
43 EU (9 UK) 44,5 EU (10 UK)
46 EU (11 UK) - 47 EU (12 UK)

R339X

**CHAUSSURES DE SÉCURITÉ
BLACKWATCH**

Chaussures montantes à tige en cuir nubuck. Bon maintien de la cheville, languette et encolure rembourrées. Embout de protection en acier. Semelle intermédiaire en Kevlar pour protéger sous les pieds. Chaussures tige basse poids plume au look sportif. Semelle en EVA/caoutchouc. SRC Antidérapant. Antistatique. Talons absorbent de chocs. Finition réfléchissante. Protection anti-érafures. Lacets de rechange. Languettes arrières "chaise-pieds". EN 20345:2011 S3 SRC



36 EU (3 UK) - 37 EU (4 UK) - 38 EU (5 UK) - 39 EU (6 UK)
40 EU (6.5 UK) - 41 EU (7 UK) 42 EU (8 UK) - 43 EU (9 UK)
44 EU (10 UK) - 45 EU (11 UK) - 46 EU (12 UK)

R459X

**CHAUSSURES DE SÉCURITÉ
STIRLING**

Tige en cuir nubuck. Semelle à double densité. Bord de la cheville rembourrée. Talons absorbent de choc. Embout de protection et semelle intermédiaire en composite. Doublure en maille filet. Résistant à l'huile. Languettes arrières chaise-pieds. Antistatique. Résiste à l'eau. EN20345 : 2011 S3 SRC



3 UK - 4 UK - 5 UK - 6 UK - 6.5 UK
7 UK - 8 UK - 9 UK - 10 UK - 11 UK - 12 UK

R460X

**BOTTES DE SÉCURITÉ KANE
DEALER**

Tige : cuir avec les empiècements latéraux en élastique. Semelle : polyuréthane double densité. Semelle intermédiaire : Acier. Embout de protection en acier. Intérieur en maille filet avec un léger rembourrage. Talons absorbent de choc avec un coussin d'air au niveau des talons. Panneaux latéraux de ventilation. Résistant à l'huile. Languettes arrières "chaise-pieds". Légères. CE EN 20345:2011 S3 SRC.



€67,98



€56,94



€56,94



41 EU (7 UK) - 42 EU (8 UK) - 43 EU (9 UK)
44,5 EU (10 UK) - 46 EU (11 UK) - 47 EU (12 UK)

R348X

**CHAUSSURES DE SÉCURITÉ LIGHTWEIGHT
SAFETY TRAINER**

Tige: PU artificiel et Mesh. Semelle EVA/Caoutchouc. Embout de protection en composite. Semelle intermédiaire en composite pour protéger sous les pieds. Chaussures tige basse poids plume au look sportif. SRC Antidérapant. Antistatique. Finition réfléchissante. Protection anti-érafures. Lacets de rechange. EN 20345:2011 SIP SRA.



€62,46



41 EU (7 UK) - 42 EU (8 UK) - 43 EU (9 UK)
44 EU (10 UK) - 45 EU (11 UK) - 46 EU (12 UK)

R458X

CHAUSSURES DE SÉCURITÉ FLYKNIT

Tige: Polyester maille filet Flyknit avec bordure en daim. Semelle: Polyuréthane double densité. Respirant. Languette et encolure rembourrées. Talons absorbent de choc. SRA antidérapant. Semelle intérieure de rechange. Embout de protection en acier. Résistant à l'huile. Languettes arrières "chaise-pieds". CE EN 20345:2011 SB SRA.



€44,62



WORKWEAR

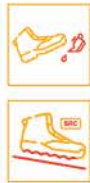

34/37 EU - 38/41 EU
42/45 EU - 46/48 EU

TGEG

SUR-CHAUSSURES EASY GRIP

Antidérapantes. Structure extensible: toutes les pointures en seulement 4 tailles. Code couleur pour identifier la taille en 1 seul coup d'œil. S'adapte sur la plupart des types de chaussures. Lavable à la main ou en machine à 30°. Stérilisable en autoclave 130°C. Réutilisable. Résistance aux hydrocarbures (FO). NF EN ISO 20347/2012. NF EN 13 287.



€34,96



34/38 EU - 39/44 EU
45/50 EU

TGCG

SUR-CHAUSSURES CITY GRIP

Sur-chaussures neige et verglas. Crampons résistants, larges et non-agressifs sur les surfaces intermédiaires. Seulement 3 tailles pour toutes les pointures. S'adapte sur tous types de chaussures.



€16,74



35/37 EU - 38/40 EU - 41/42 EU
43/45 EU - 46/48 EU

TGEM

SUR-CHAUSSURES EASY MAX

Antidérapantes, spéciales pour chaussures de sécurité ou volumineuses. Structure extensible: toutes les pointures en seulement 5 tailles. Lavable à la main ou en machine à 30°. Stérilisable en autoclave 130°C. Réutilisable. FO. NF EN ISO 20347/2012. NF EN 13 287.



€37,41



34/37 EU - 38/41 EU
42/45 EU - 46/48 EU

TGTP

SUR-CHAUSSURES TOTAL PROTECT

Sur-chaussures antidérapantes avec embout de protection. Coque ultra légère en aluminium / titane, 50% plus léger que l'acier et aussi résistant. Structure extensible: toutes les pointures en seulement 4 tailles. Repérage des tailles par code couleur. Lavable à la main. Réutilisable. NF EN ISO 20344 : 2011.



€54,16



34/37 EU - 38/42 EU
43/45 EU - 46/47 EU

TGVIP

SUR-CHAUSSURES VISITOR PREMIUM

Sur-chaussures de sécurité antidérapantes. Coque ultra légère: aluminium / titane, 50% plus léger que l'acier et aussi résistant. Sangles multidirectionnelles: tenue au pied sécurisée. Toutes les pointures en seulement 4 tailles. Repérage des tailles par codes couleur. S'adapte sur la plupart des types de chaussures. Lavable à la main. Réutilisable. NF EN ISO EN ISO 20345 : 2011.



€60,80



34/38 EU - 39/43 EU
44/48 EU

TGVI

SUR-CHAUSSURES VISITOR

Sur-chaussures de sécurité avec embout de protection. Coque ultra légère: aluminium / titane, 50% plus léger que l'acier et aussi résistant. Toutes les pointures en seulement 3 tailles. Repérage des tailles par code couleur. S'adapte sur tous types de chaussures. Semelle antiglisse Tiger-grip®. Lavable à la main. Réutilisable. NF EN ISO 20345/2011. NF EN 12 568. FO.



€51,44



GUIDE DES TAILLES

MESURES MORPHOLOGIQUES

KARIBAN - WK. DESIGNED TO WORK - PROACT

HAUTS HOMMES

Taille	XS	XS	S	SM	M	L	XL	XL/XXL	XXL	3XL	3XL/4XL	4XL	5XL
Taille FR/DE/IT	42	44	46	48	50	52	54	56	58	60	62	64	66
Taille UK	32	34	36	38	40	42	44	46	48	50	52	54	56
Tour de poitrine*	82/86	86/90	90/94	94/98	98/102	102/106	106/110	110/114	114/118	118/122	122/126	126/130	130/134
Tour de taille*	66/70	70/74	74/78	78/82	82/86	86/90,5	90,5/95,5	95,5/100,5	100,5/105,5	105,5/110,5	110,5/115,5	115,5/120,5	120,5/125,5
Encolure*	34/35	35/36	36/37	37/38	38/39	39/40	40/41	41/42	42/43	43/44	44/45	45/46	46/47

BAS HOMME

Taille	XS	XS	S	SM	M	L	XL	XL/XXL	XXL	3XL	3XL/4XL	4XL	5XL
Taille FR	34	36	38	40	42	44	46	48	50	52	54	56	58
Taille UK	24	26	28	30	32	34	36	38	40	42	44	46	48
Taille DE	40	42	44	46	48	50	52	54	56	58	60	62	64
Taille IT	38	40	42	44	46	48	50	52	54	56	58	60	62
Tour de taille*	66/70	70/74	74/78	78/82	82/86	86/90,5	90,5/95,5	95,5/100,5	100,5/105,5	105,5/110,5	110,5/115,5	115,5/120,5	120,5/125,5
Tour de hanche*	86,75/89,25	89,25/91,75	91,75/94,25	94,25/96,75	96,75/99,25	99,25/101,5	101,5/103,5	103,5/105,5	105,5/107,5	107,5/109,5	109,5/111,5	111,5/113,5	113,5/115,5
Entrehanche*	79,3/79,7	79,7/80,1	80,1/80,5	80,5/80,9	80,9/81,3	81,3/81,7	81,7/82,1	82,1/82,5	82,5/82,9	82,9/83,3	83,3/83,7	83,7/84,1	84,1/84,5

HAUTS FEMMES

Taille	XS	XS/S	S	M	L	L/XL	XL	XXL	XXL/3XL	3XL
Taille FR	32	34	36	38	40	42	44	46	48	50
Taille UK	6	8	10	12	14	16	18	20	22	24
Taille DE	30	32	34	36	38	40	42	44	46	48
Taille IT	36	38	40	42	44	46	48	50	52	54
Tour de poitrine*	76/80	80/84	84/88	88/92	92/96	96/100	100/104	104/108	108/112	112/116
Tour de taille*	54,5/59,5	59,5/64,5	64,5/69,5	69,5/74,5	74,5/79,5	79,5/84,5	84,5/89,5	89,5/94,5	94,5/99,5	99,5/104,5
Encolure*	29,1/30	30,3/30,9	30,9/31,8	31,8/32,7	32,7/33,6	33,6/34,5	34,5/35,4	35,4/36,3	36,3/37,2	37,2/38,1

BAS FEMMES

Taille	XS	XS/S	S	M	L	L/XL	XL	XXL	XXL/3XL	3XL
Taille FR	32	34	36	38	40	42	44	46	48	50
Taille UK	6	8	10	12	14	16	18	20	22	24
Taille DE	30	32	34	36	38	40	42	44	46	48
Taille IT	36	38	40	42	44	46	48	50	52	54
Tour de taille*	54,5/59,5	59,5/64,5	64,5/69,5	69,5/74,5	74,5/79,5	79,5/84,5	84,5/89,5	89,5/94,5	94,5/99,5	99,5/104,5
Tour de hanche*	83,75/87,25	87,25/90,75	90,75/94,25	94,25/97,75	97,75/101,25	101,25/104,75	104,75/108,25	108,25/111,75	111,75/115,25	115,25/118,75

PUMA WORKWEAR

HAUTS HOMME

	XS	S	M	L	XL	2XL		XS	S	M	L	XL	2XL
Taille FR	36	38	40	42	44	46	48	50	52	54	56	58	60
Taille DE	42	44	46	48	50	52	54	56	58	60	62	64	66
Taille*	162-166	166-170	168-173	171-176	174-179	177-182	180-184	182-186	184-188	186-192	190-194	192-196	194-198
Tour de poitrine*	82-85	86-89	90-93	94-97	98-101	102-105	106-109	110-113	114-117	118-121	122-125	124-127	126-129
Tour de taille*	70-73	74-77	78-81	82-85	86-89	90-93	94-99	100-103	104-107	109-113	114-117	118-121	122-125
Tour de hanches*	85-88	89-92	93-96	97-100	101-104	105-108	109-112	113-117	118-121	122-125	126-129	129-132	132-135
Encolure*	78	79	80	81	82	83	84	85	86	87	88	89	90

HAUTS FEMME

	XS	S	M	L	XL	2XL					
Taille FR	34	36	38	40	42	44	46	48	50	52	54
Taille DE	32	34	36	38	40	42	44	46	48	50	52
Taille*	165-172	165-173	165-174	165-175	165-176	165-177	165-178	165-179	165-180	165-181	165-182
Tour de poitrine*	74-77	78-81	82-85	86-89	90-93	94-97	98-102	103-107	108-113	114-119	120-125
Tour de taille*	59-62	63-65	66-69	70-73	74-77	78-81	82-85	86-90	91-95	96-102	103-108
Tour de hanches*	82-85	86-89	90-93	94-97	98-101	102-105	106-109	110-113	114-117	118-122	123-127
Encolure*	79	79	79	79	79	79	79	79	79	79	79

YOKO

HAUTS

Taille	S	M	L	XL	2XL	3XL	4XL	5XL	6XL
Tour de poitrine*	90/95	100/105	110/115	120/125	130/135	142/147	147/152	152/157	157/162
Taille de taille*	80/85	90/95	100/105	110/115	120/125	130/135	142/147	147/152	152/157

PANTALONS

Taille FR	38	40	42	44	46	48	50	52	54	56	58	60
Taille BE / NL / ES	38	40	42	44	44/46	46	48	50	52	54	56	58
Taille DE / IT	42	44	46	48	50	52	54	56	58	60	62	64
Tour de taille*	72	76	80	88	92	96	96/101	101/108	108/112	112/116	116/124	124/128

COUPE PANTALONS

Longueur de jambe*	Short 74	Regular 79	Long 84
--------------------	-------------	---------------	------------

RUSSELL

PANTALONS / SHORTS

Tailles FR	38	40	42	44	46	48	50	52	54	56	58
Tailles EU	44	46	48	50	52	54	56	58	60	62	64
Tailles UK	28	30	32	34	36	38	40	42	44	46	48
Code	AR/AX	BR/BX	CR/CX	DR/DX	ER/EX	FR/FX	GR/GX	HR/HX	JR/JX	KR/KX	LR/LX

Longueur de jambe*	81 cm	32 inch	Regular
--------------------	-------	---------	---------

DICKIES

HAUTS HOMMES

Taille	S	M	L	XL	XXL	3XL
Tour de poitrine*	91/97	102/107	112/117	122/128	130/137	142/147

COMBINAISONS / SALOPETTES HOMME

Taille FR	36	38	40/42	44/46	48/50	52
Taille UK	26	28	30/32	34/36	38/40	42
Taille DE	40	42	44/46	50/52	54/56	58
Tour de poitrine*	92	97	102/107	112/117	122/127	132

PANTALONS / SHORTS HOMME

Taille FR	36	38	40	42	44	46	48	50	52	54	56
Taille UK	26	28	30	32	34	36	38	40	42	44	46
Taille DE	40	42	44	46	50	52	54	56	58	60	62
Tour de taille*	68/72	72/76	76/80	80/84	84/88	88/92	92/96	96/100	100/104	104/108	108/112

*Toutes les mesures sont exprimées en centimètres.



WK743 > P.34
RECYCLED PERFORMANCE
WORK TROUSERS

NEW
2023



CORDURA
Advanced fabrics

ECOFRIENDLY

KARIBAN
BRANDS

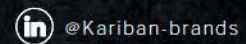
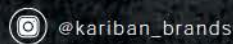

SOMMAIRE HOSPITALITY

P.185 > PK6040 - PK6050



P.185 > PK740 - PK750

P.166 ACCUEIL

- P.166 > BLOUSES
- P.168 > CHEMISES
- P.175 > FOULARDS & CRAVATES
- P.176 > PULLS & CARDIGANS

P.183 CORPORATE

- P.183 > CORPORATE KARIBAN & KARIBAN PREMIUM
- P.188 > PANTALONS & MANTEAUX
- P.190 > BROOK TAVERNER

P.198 GILETS DE SERVEUR

P.202 VESTES & PANTALONS

- P.202 > VESTES CASUAL
- P.204 > JUPES & PANTALONS CHINOS
- P.207 > JEANS
- P.208 > BERMUDAS CHINOS
- P.209 > CEINTURES

P.212 TENUES DE SERVICE

- P.212 > KARIBAN COLLECTION
TABLIERS 2023
- P.214 > TABLIERS
- P.232 > TENUES DE CUISINE

P.238 SOIN À LA PERSONNE

- P.238 > TUNIKES, BLOUSES
& PANTALONS

P.243 ESTHÉTIQUE & BIEN-ÊTRE

- P.243 > TUNIKES, TABLIERS
& BLOUSES DE SALON

P.248 SERVIETTES & PEIGNOIRS



PK910
P.178

PK702
P.206

ACCUEIL

K6131
P.183

K6130
P.183

K731
P.183

K730
P.183

**BROOK
TAVERNER**
SINCE 1912

BLOUSES CRÊPE DE CHINE

205 g/m² - 94% polyester / 6% élasthanne. Blouse en crêpe de Chine. Zip doré à l'arrière. Facile d'entretien. Lavable en machine. Modèle RIOLA manches longues : bouton doré sur les poignets. Modèle FELINA : manches courtes.



36 EU (8 UK) - 38 EU (10 UK) - 40 EU (12 UK)
42 EU (14 UK) - 44 EU (16 UK) - 46 EU (18 UK)



36 EU (8 UK) - 38 EU (10 UK) - 40 EU (12 UK)
42 EU (14 UK) - 44 EU (16 UK) - 46 EU (18 UK)

BT2264

RIOLA-MANCHES LONGUES

€63,18



BT2265

FELINA-MANCHES COURTES

€59,96



Hospitality

BT2362

BLOUSE RAVENNA

180 g/m² - 97% Polyester / 3% Élasthanne. Blouse stretch, facile à repasser. Manches courtes, col rond. Lavable en machine.



€61,50



36 EU (8 UK) - 38 EU (10 UK) - 40 EU (12 UK)
42 EU (14 UK) - 44 EU (16 UK) - 46 EU (18 UK)

KARIBAN

BLOUSES CRÊPE

85 g/m² • 100% polyester. Matière crêpe fluide et légère. Encolure ronde (avec biais sur la version manches longues). Petites fronces à l'encolure devant. Fermeture à l'arrière par un bouton recouvert et au bas de manches sur la version manche longue.



34 FR - 36 FR - 38 FR - 40 FR
42 FR - 44 FR - 46 FR

K5002 

MANCHES COURTES

 €17,14



34 FR - 36 FR - 38 FR - 40 FR
42 FR - 44 FR - 46 FR

K5003 

MANCHES LONGUES

 €21,06



Hospitality

KARIBAN

NEW

NO LABEL

COUPE AJUSTÉE



S - M - L - XL - XXL - 3XL - 4XL

K595

CHEMISE OXFORD MANCHES LONGUES

125 g/m² - 70% coton / 30% polyester. Tissu oxford. Coupe ajustée. Entretien facile (traitement Easy-care). Col avec baleines. Patte de boutonnage avec boutons en plastiques ton sur ton. Empiècement haut du dos. Poignets ajustables deux boutons à angles arrondies ainsi qu'une patte capucin avec bouton. Bas de vêtement arrondi et finition ourlet avec simple surpiqûre. Pas d'étiquette de marque au col, uniquement une puce de taille pour faciliter la personnalisation.

OXFORD BLUE WHITE

€30,14



KARIBAN

PREMIUM

NO LABEL

COUPE AJUSTÉE



S - M - L - XL - XXL - 3XL - 4XL

KARIBAN

PREMIUM

NEW

NO LABEL

COUPE AJUSTÉE

MADE IN PORTUGAL



S - M - L - XL - XXL - 3XL - 4XL

PK502

CHEMISE OXFORD PINPOINT MANCHES LONGUES

150 g/m² - 100% coton peigné. Tissu Oxford pinpoint. Entretien facile (traitement Easy care). Fil double retors 80x2 de qualité supérieure. Col Italien avec baleines amovibles. Boutons en nacre. Empiècement haut du dos. 2 pinces dans le dos. Coupe ajustée. Poignets à 2 boutons à angles arrondis. Hironnelles sur les côtés. Pas d'étiquette de marque, uniquement une étiquette de taille pour faciliter la personnalisation.

ESSENTIAL BLUE WHITE

€80,96



PK503

CHEMISE OXFORD MANCHES LONGUES

140 g/m² - 100% coton peigné. Tissu en Oxford. Coupe ajustée. Col chemise pointe de col boutonné. Bouton blanc effet nacré sur toutes les couleurs. Patte de boutonnage rapportée milieu devant. Empiècement dos doublé avec plis d'aisance. Manches longues avec poignets ajustables à angles arrondis avec patte de manche capucin boutonnée. Pas d'étiquette de marque uniquement une puce de taille Tear Away pour faciliter la personnalisation. Fabriqué au Portugal.

OXFORD GREEN OXFORD LAVENDER OXFORD LIGHT ROYAL BLUE OXFORD MASTIC OXFORD PINK OXFORD SKY BLUE OXFORD YELLOW WHITE

€78,70





CHEMISES TWILL MANCHES LONGUES

130 g/m² • 100% coton. Tissu twill. Entretien facile (traitement Easy care).
Fil double retors 80 x 2 de qualité supérieure. Boutons en nacre. Empiècement haut du dos. Poignées
2 boutons à angles arrondis. Pas d'étiquette de marque, uniquement une étiquette de taille pour faciliter
la personnalisation. Col Italien avec baleines amovibles, 2 pinces dans le dos, coupe ajustée
et hirondelles sur les côtés pour la version homme. Patte de boutonnage invisible pour la version femme.

KARIBAN
PREMIUM



COUPE
AJUSTÉE



COUPE
REGULAR



S - M - L - XL - XXL - 3XL - 4XL

XS - S - M - L - XL - XXL - 3XL

PK506  

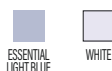

€80,96



PK507  



€71,14



Hospitality

KARIBAN

EXISTE EN MANCHES
COURTES; MODÈLE
HOMME K543
MODÈLE FEMME K544

CHEMISES POPELINE MANCHES LONGUES



120 - 125 g/m² • 100% coton popeline. Entretien facile (traitement Easy Care). Boutons ton sur ton. Bas arrondi. K542 Modèle femme : poche poitrine côté gauche en V. Poignet réglable à angles arrondis avec patte de manche indéchirable. 1 bouton de rappel. K541 modèle homme : Pointe de col baleinée. Poche poitrine côté gauche à angles abattus. Empiècement dos double avec 2 plis d'aisance. Finition coutures rabattues. Poignet réglable à angles arrondis avec patte de manche capucin boutonnée. 2 boutons de rappel. Certifiées STANDARD 100 by OEKO-TEX® N° CQ1007/7, IFTH

COUPE
CONFORTABLE

COUPE
DROITE



XS - S - M - L - XL - XXL - 3XL - 4XL - 5XL - 6XL

XS - S - M - L - XL - XXL - 3XL - 4XL



CERTIFICATION SUR
DEMANDE

K541

€23,96



K542

€23,96

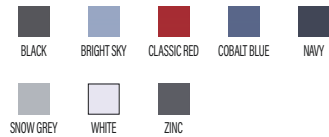

CHEMISES POPELINE MANCHES LONGUES



120 - 125 g/m² • 100% coton popeline. Entretien facile (traitement Easy care). Coupe ajustée pour l'homme, cintrée pour la femme. Boutons ton sur ton avec boutons de rappel. Empiècement dos pour l'homme. Poignets réglables. Certifiées STANDARD 100 by OEKO-TEX® N° CQ1007/7, IFTH.

KARIBAN

COUPE
AJUSTÉE

COUPE
CINTRÉE



XS - S - M - L - XL - XXL - 3XL

XS - S - M - L - XL - XXL



CERTIFICATION SUR
DEMANDE

K513

€33,60



K510

€33,60



KARIBAN
PREMIUM

PK500



CHEMISE POPELINE
MANCHES LONGUES

100 g/m² • 100% coton biologique. Tissu popeline.
Col français avec baleines amovibles. Boutons en nacre.
Empiècement haut du dos. Poignées à angles droits
à 2 boutons. Hirondelles sur les côtés. Pas d'étiquette
de marque, uniquement une étiquette de taille
pour faciliter la personnalisation.

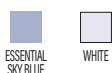

€61,34



S - M - L - XL - XXL - 3XL - 4XL

COUPE
CINTRÉE



S - M - L - XL - XXL - 3XL - 4XL



PK504



CHEMISE POPELINE
MANCHES LONGUES

125 g/m² • 100% coton peigné. Tissu popeline.
Entretien facile (traitement Easy care). Fil double retors
80x2 de qualité supérieure. Col français avec baleines
amovibles. Boutons en nacre. Empiècement haut
du dos. 2 pinces dans le dos. Coupe ajustée.
Poignées à 2 boutons à angles droits. Hirondelles sur
les côtés. Pas d'étiquette de marque, uniquement une
étiquette de taille pour faciliter la personnalisation.



€71,14



CHEMISES COL MAO MANCHES LONGUES



KARIBAN

110 g/m² - 65% polyester / 35% coton popeline. Entretien facile. Col mao non boutonné. Boutons ton sur ton. Bas arrondi.

K515 modèle homme: poche poitrine côté gauche à angle arrondi, poignets réglables à angles arrondis avec patte capucin, 2 boutons de rappel.

K514 modèle femme: poche poitrine côté gauche en V, poignets réglables à angles arrondis avec patte de manche indéchirable, 1 bouton de rappel.

Certifiées STANDARD 100 by OEKO-TEX[®] N° CQ1007/8, IFTH.



COUPE DROITE



S - M - L - XL - XXL - 3XL - 4XL

XS - S - M - L - XL - XXL - 3XL

K515  

K514  

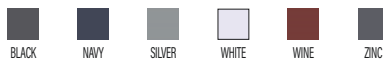

 €30,56



 €30,56



KARIBAN



COUPE
REGULAR



COUPE
AJUSTÉE



CERTIFICATION SUR
DEMANDE

CHEMISES POLYCOTON

100 - 110 g/m² • 65% polyester / 35% coton. Tissu popeline. Entretien facile. Boutons ton sur ton. Bas arrondi. Ourlet bas de manche double rempli sur les versions manches courtes.

Modèles homme : pointe de col baleinée, poche poitrine à angles arrondis côté gauche, empiècement dos double, finition coutures rabattues, 2 boutons de rappel, poignets réglables à angles arrondis avec patte de manche capucin boutonnée sur la version manches longues.

Modèles femme : col non boutonné, poche poitrine en V côté gauche, 1 bouton de rappel, poignet réglable à angles arrondis avec patte de manche indéchirable sur la version manches longues.

Certifié STANDARD 100 by OEKO-TEX[®] N° CQ1007/8, IFTH.

K545  

MANCHES LONGUES

 €23,84



K549  

MANCHES LONGUES

 €23,84



COUPE
REGULAR



COUPE
AJUSTÉE



K551  

MANCHES COURTES

 €19,96



K548  

MANCHES COURTES

 €19,96



Hospitality

KARIBAN





CERTIFICATION SUR DEMANDE

COUPE AJUSTÉE

S - M - L - XL - XXL - 3XL

K531 

CHEMISE COTON / ÉLASTHANNE
MANCHES COURTES

120 g/m² • 97% coton / 3% élasthanne. Aisance et ajustement idéal de par son côté stretch. Pointe de col baleinée. Boutons ton sur ton. Empiècement dos double. Pincés taille dos. Finition coutures rabattues. Ourlet bas de manche double rempli. 1 bouton de rappel. Bas arrondi. Certifié STANDARD 100 by OEKO-TEX[®] N° CQ 1007/8, IFTH.



 €28,86





CERTIFICATION SUR DEMANDE

COUPE CINTRÉE

XS - S - M - L - XL - XXL

K532 

CHEMISE COTON / ÉLASTHANNE
MANCHES COURTES

120 g/m² • 97% coton / 3% élasthanne. Aisance et ajustement idéal de par son côté stretch. Col non boutonné. Boutons ton sur ton. Pincés à la taille dos et devant. Ourlet bas de manche double rempli. 1 bouton de rappel. Bas arrondi. Certifié STANDARD 100 by OEKO-TEX[®] N° CQ 1007/8, IFTH.



 €28,86





CERTIFICATION SUR DEMANDE

COUPE AJUSTÉE

XS - S - M - L - XL - XXL - 3XL

K529 

CHEMISE COTON / ÉLASTHANNE
MANCHES LONGUES

120 g/m² • 97% coton / 3% élasthanne. Aisance et ajustement idéal de par son côté stretch. Pointe de col baleinée. Boutons ton sur ton. Empiècement dos double. Pincés taille dos. Finition coutures rabattues. Poignet à angles abattus à 2 boutons avec patte de manche capucin boutonnée. 2 boutons de rappel. Bas arrondi. Certifié STANDARD 100 by OEKO-TEX[®] N° CQ 1007/8, IFTH.



 €33,06







CERTIFICATION SUR DEMANDE

COUPE CINTRÉE

XS - S - M - L - XL - XXL

K530 

CHEMISE COTON / ÉLASTHANNE
MANCHES LONGUES

120 g/m² • 97% coton / 3% élasthanne. Aisance et ajustement idéal de par son côté stretch. Col non boutonné. Boutons ton sur ton. Pincés à la taille dos et devant. Poignet réglable à angles abattus avec patte de manche indéchirable. 1 bouton de rappel. Bas arrondi. Certifié STANDARD 100 by OEKO-TEX[®] N° CQ 1007/8, IFTH.



 €33,06





K861
FOULARD SATINÉ
 80 g/m² - 100% polyester satiné.
 Lavable en machine à 30°.

K860
CRAVATE SATINÉE
 135 g/m² - 100% polyester satiné.
 Lavable en machine à 30°.

- BLACK
- DARK GREY
- LIGHT ROYAL BLUE
- LIME
- NAVY
- ORANGE
- RED
- SILVER
- WINE
- YELLOW

€19,36

€16,46

GOOD DEAL

CHOCOLATE

FUCHSIA

LILAS

NATURAL

PURPLE

SKY BLUE

TROPICAL BLUE

TURQUOISE

WHITE

€8,10



GOOD DEAL

CHOCOLATE

FOREST GREEN

FUCHSIA

LILAS

NATURAL

PURPLE

SKY BLUE

TROPICAL BLUE

WHITE

€5,28



PK860
CRAVATE TWILL EN SOIE
 130 g/m² - Dessus 100% soie. Doublure : 62% polyester/ 38% viscose.
 Cravate fabriquée en Italie. Tissage twill. Largeur : 8 cm.

PK861
CRAVATE JACQUARD EN SOIE
 113 g/m² - Dessus 100% soie. Doublure : 62% polyester/ 38% viscose.
 Cravate fabriquée en Italie. Tissage jacquard. Largeur : 8 cm.

- ALASKAN BLUE
- BLACK
- DEEP NAVY
- HIBISCUS RED

- ALASKAN BLUE
- BLACK
- DEEP NAVY
- HIBISCUS RED

€55,44

€50,54



Hospitality

PULLS COTON / ACRYLIQUE

KARIBAN

290 g/m² - 50% coton / 50% acrylique (jauge 12). Coupe ajustée pour l'homme et coupe cintrée pour la femme. Bord-côte du col double épaisseur. Bande de propreté à l'encolure. Certifiés STANDARD 100 by OEKO-TEX® N° CQ 1007/7, IFTH.
Modèle Homme : Poids moyen en taille L : 360 g ou
Modèle Femme : Poids moyen en taille M : 268 g.



K967 

K968 



 €35,60



 €34,36



KARIBAN

PULLS COL V COTON / ACRYLIQUE

290 g/m² - 50% coton / 50% acrylique (jauge 12). Coupe cintrée pour la femme et coupe ajustée pour l'homme. Bord-côte du col double épaisseur. Bande de propreté à l'encolure.

Certifiés STANDARD 100 by OEKO-TEX[®] N° CQ 1007/7, IFTH.

Modèle Homme : Poids moyen en taille L : 362 g ou Modèle Femme : Poids moyen en taille M : 298 g.



CERTIFICATION SUR DEMANDE



K965 

 €32,50



K966 

 €32,50

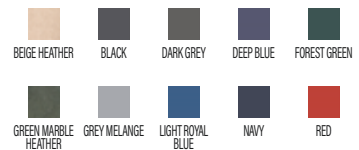

S - M - L - XL - XXL - 3XL - 4XL

XS - S - M - L - XL - XXL - 3XL

Hospitality

K969 

PULL COL V SANS MANCHES

290 g/m² - 50% coton / 50% acrylique (jauge 12). Coupe ajustée. Bord-côte du col et emmanchure double épaisseur. Bande de propreté à l'encolure. Certifié STANDARD 100 by OEKO-TEX[®] N° CQ 1007/7, IFTH. Poids moyen en taille L : 238 g.



 €29,76



CERTIFICATION SUR DEMANDE

S - M - L - XL - XXL - 3XL - 4XL

KARIBAN
PREMIUM

PULLS COL V MÉRINOS

220 g/m² • 100% Mérinos. Laine extra-fine peignée. Jauge 14. Fully-fashioned : tricoté dans la forme et assemblé sur machine de remailage. Encolure, poignets et bas du vêtement rib 1 x 1.
Modèle Homme : Poids moyen en taille L : 280 g ou Modèle Femme : Poids moyen en taille M : 225 g.



S - M - L - XL - XXL - 3XL - 4XL

XS - S - M - L - XL - XXL

PK910



PK911



BLACK



DEEP NAVY



GREY HEATHER



€67,34



€58,30



KARIBAN
PREMIUM

PULLS COL ROULÉ MÉRINOS

220 g/m² • 100% Mérinos. Laine extra-fine peignée. Jauge 14. Fully-fashioned : tricoté dans la forme et assemblé sur machine de remailage. Col roulé, poignets et bas du vêtement rib 1 x1.

Modèle Homme : Poids moyen en taille L : 300 g ou Modèle Femme : Poids moyen en taille M : 255 g.

NO
LABEL



S - M - L - XL - XXL - 3XL - 4XL

XS - S - M - L - XL - XXL

PK912



PK913



BLACK



DEEP NAVY



GREY HEATHER



€71,64



€58,54



Hospitality

KARIBAN
PREMIUM

CARDIGANS SUPIMA®

210 g/m² - 100% coton Supima®. Coton peigné. Jauge 12. Tissu de qualité supérieure. Fully-fashioned : tricoté dans la forme et assemblé sur machine de remailage. Encolure, poignets et bas du vêtement rib 1x1. Boutonnière avec boutons plastique. Ton sur ton. Modèle Homme : Poids moyen en taille L : 322 g ou Modèle Femme : Poids moyen en taille M : 250 g.



S - M - L - XL - XXL - 3XL - 4XL

XS - S - M - L - XL - XXL

PK902  SUPIMA®
WORLD'S FINEST COTTONS

COL V BOUTONNÉ

 €49,24



PK903  SUPIMA®
WORLD'S FINEST COTTONS

COL V BOUTONNÉ

 €40,20



BLACK DEEP NAVY GREY HEATHER

Hospitality

PK904  SUPIMA®
WORLD'S FINEST COTTONS

GILET SUPIMA®

210 g/m² - 100% coton Supima®. Coton peigné. Jauge 12. Coupe ajustée. Finition emmanchure en fully fashion : tricoté dans la forme et assemblé sur machine de remailage. Encolure, boutonnière et bas de vêtement en bord côte 1x1. Emmanchure en bord côte 1x1 doublé. Boutonnière avec boutons ton sur ton. Pas d'étiquette de marque, uniquement une puce de taille pour faciliter la personnalisation. Poids moyen en taille L : 186 g.

BLACK DEEP NAVY

 €49,36



NEW ▶





S - M - L - XL - XXL - 3XL

KARIBAN
PREMIUM

PULLS SUPIMA® COL ROND

210 g/m² - 100% coton Supima®. Coton peigné. Jauge 12. Tissu de qualité supérieure.

Fully-fashioned : tricoté dans la forme et assemblé sur machine de remailage. Encolure, poignets et bas du vêtement rib 1 x 1. Modèle Homme : Poids moyen en taille L : 290 g ou Modèle Femme : Poids moyen en taille M : 235 g.



NO
LABEL

S - M - L - XL - XXL - 3XL - 4XL

XS - S - M - L - XL - XXL

PK900  **SUPIMA®**
WORLD'S FINEST COTTONS
COL ROND

PK901  **SUPIMA®**
WORLD'S FINEST COTTONS
COL ROND

 BLACK
 DEEP NAVY
 GREY HEATHER

 €44,96



 €38,20



Hospitality



K6130
P.183



K730
P.183



KARIBAN

CERTIFICATION SUR
DEMANDE

K6130



VESTE

220 g/m² • 64% polyester / 34% viscose / 2% élasthanne. Doublure 100% polyester taffetas. Veste 2 boutons. 2 poches passepoilées devant avec rabat. 1 poche poitrine. 2 poches intérieures boutonnées et 1 poche téléphone. Bas de manches avec 4 boutons. 2 fentes d'aisance au dos. 1 zip invisible côté coeur pour accès personnalisation. Certifié STANDARD 100 by OEKO-TEX[®] N° CQ 1007/8, IFTH.

44 FR - 46 FR - 48 FR - 50 FR - 52 FR - 54 FR - 56 FR
58 FR - 60 FR - 62 FR - 64 FR - 66 FR - 68 FR - 70 FR



46 DE (46 FR) > 44 DE (44 FR) = €131,20 - 62 DE (62 FR) > 70 DE (70 FR) = €144,60

CERTIFICATION SUR
DEMANDE

K6131



VESTE

220 g/m² • 64% polyester / 34% viscose / 2% élasthanne. Doublure 100% polyester taffetas. Veste 1 bouton. 2 poches passepoilées devant. 2 poches intérieures boutonnées. Bas de manches avec 3 boutons. 1 fente d'aisance au dos. Certifié STANDARD 100 by OEKO-TEX[®] N° CQ 1007/8, IFTH.

32 FR - 34 FR - 36 FR - 38 FR - 40 FR
42 FR - 44 FR - 46 FR - 48 FR - 50 FR



€102,46



K730



PANTALON

220 g/m² • 64% polyester / 34% viscose / 2% élasthanne. Pantalon coupe ajustée. 2 poches italiennes devant et 2 poches arrière passepoilées et boutonnées. Fermeture braguette zippée avec crochet et bouton sous patte. Ceinture avec passants. 1/2 jambe devant doublée. Bas de pantalon "non fini" permettant de faire un ourlet parfaitement adapté. Certifié STANDARD 100 by OEKO-TEX[®] N° CQ 1007/8, IFTH.

34 FR - 36 FR - 38 FR - 40 FR - 42 FR - 44 FR - 46 FR
48 FR - 50 FR - 52 FR - 54 FR - 56 FR - 58 FR - 60 FR - 62 FR



36 DE (36 FR) > 34 DE (34 FR) = €57,90
56 DE (56 FR) > 62 DE (62 FR) = €58,66



K731



PANTALON

220 g/m² • 64% polyester / 34% viscose / 2% élasthanne. Pantalon coupe ajustée. 2 poches italiennes devant et 2 poches arrière passepoilées. Fermeture braguette zippée avec crochet et bouton sous patte. Ceinture avec bande élastiquée au dos pour un confort optimal. Longueur entrejambe : 78cm. Bas de pantalon avec ourlet invisible. Certifié STANDARD 100 by OEKO-TEX[®] N° CQ 1007/8, IFTH.

XXS - XS - S - M - L - XL - XXL - 3XL - 4XL



XXS > XXL = €64,34 - 3XL > 4XL = €72,26





PK6040
P.185

PK6050
P.185

PK740
P.185

PK750
P.185



KARIBAN
PREMIUM

NEW



À ASSOCIER
AVEC
LE GILET PK540
P.201

PK6040

VESTE DE COSTUME

180 g/m² • 50% polyester / 23% viscose / 22% laine / 5% élasthanne. Doublure en twill (100% polyester) ton sur ton. Coupe ajustée. Veste à deux boutons ton sur ton. Deux poches passepoilées avec rabats, ainsi qu'une poche poitrine passepoilée côté cœur. Fausse boutonnière ton sur ton sur revers de col. Empiècement côté qui vient donner la forme au produit. Bride de suspension en satin à l'encolure. Couture milieu dos avec deux fentes bas de vêtement. Bas de manches avec fausse fente à 4 boutons ton sur ton. Finition avec un biais contrasté, pour les deux poches poitrines intérieures. Une poche téléphone et une poche ticket passepoilées ton sur ton intérieur gauche du vêtement au porté. Zip de personnalisation côté gauche au porté. Pas d'étiquette de marque, uniquement une puce de taille pour faciliter la personnalisation.

48 FR - 50 FR - 52 FR - 54 FR - 56 FR
58 FR - 60 FR - 62 FR - 64 FR - 66 FR



€176,64



PK740

PANTALON DE COSTUME

180 g/m² • 50% polyester / 23% viscose / 22% laine / 5% élasthanne. Deux poches italiennes devant. Deux poches dos passepoilées avec des boutons ton sur ton, ainsi qu'une piqure nervure autour. Plis permanent jambes devant et dos. Braguette avec zip en nylon ton sur ton avec deux crochets en métal. Ceinture avec passants. Doublure en polyester haut de jambe devant pour un meilleur confort. Finition bas de jambe ourlet invisible. Pas d'étiquette de marque, uniquement une puce de taille pour faciliter la personnalisation.

38 FR - 40 FR - 42 FR - 44 FR - 46 FR
48 FR - 50 FR - 52 FR - 54 FR - 56 FR



€88,96



PK6050

VESTE BLAZER

180 g/m² • 50% polyester / 23% viscose / 22% laine / 5% élasthanne. Doublure 100% twill polyester ton sur ton avec plis d'aisance. Veste fermée par 1 bouton. 2 poches passepoilées devant. Une poche passepoilée intérieure côté cœur. Bas de manche avec 3 boutons. 1 fente d'aisance au bas du dos. Pas d'étiquette de marque, uniquement une puce de taille pour faciliter la personnalisation.

34 FR - 36 FR - 38 FR - 40 FR
42 FR - 44 FR - 46 FR



€140,34



PK750

PANTALON CITY

180 g/m² • 50% polyester / 23% viscose / 22% laine / 5% élasthanne. Doublure ton sur ton 100% polyester. Pantalon coupe ajustée. 2 poches côtés. 2 poches arrière passepoilées. Sac de poche en twill polyester. Fermeture zippée avec agrafe en métal et protégée à l'intérieur par une bande de tissu (sous-pont) maintenu par un bouton permettant plus de confort. Passants pour ceinture à la taille. Biais de propreté à l'intérieur sur la finition de la ceinture. Pli sur le devant de la jambe. Pas d'étiquette de marque, uniquement une puce de taille pour faciliter la personnalisation.

34 FR - 36 FR - 38 FR - 40 FR
42 FR - 44 FR - 46 FR



€67,64



Hospitality

KARIBAN



K500



ROBE MANCHES COURTES

220 g/m² - 64% polyester / 34% viscose / 2% élasthanne. Doublure extensible pour plus de confort. Coupe classique cintrée. Fente d'aisance et fermeture par zip invisible au dos. Certifié STANDARD 100 by OEKO-TEX N° CQ 1007/8, IFTH.



€91,50



K732



JUPE DROITE

220 g/m² - 64% polyester / 34% viscose / 2% élasthanne. Doublure extensible pour plus de confort. Fente d'aisance et fermeture par zip invisible au dos. Certifié STANDARD 100 by OEKO-TEX N° CQ 1007/8, IFTH.



€64,26



KARIBAN
PREMIUM



PK5000 

ROBE DROITE

180 g/m² - 50% polyester / 23% viscose / 22% laine / 5% élasthanne. Doublure 100% polyester stretch uniquement sur le corps. Découpe princesse avec empiècement à piqûre nervure qui aplati la couture et la renforce. Encolure en V avec finition intérieure doublée. Fermeture zippée invisible dans le dos. 2 pinces taille dans le dos. Fente d'aisance au bas du dos. Doublure volante avec fente. Pas d'étiquette de marque, uniquement une puce de taille pour faciliter la personnalisation.



 €110,30



PK5001 

JUPE DROITE

180 g/m² - 50% polyester / 23% viscose / 22% laine / 5% élasthanne. Doublure 100% polyester stretch. 2 pinces devant à la taille ainsi que 2 pinces au dos. Zip d'ouverture au dos, protégé à l'intérieur par un sous-pont maintenu par un bouton permettant plus de confort. Fente derrière au bas de la jupe, doublure volante avec fente. Coupe droite. Pas d'étiquette de marque, uniquement une puce de taille pour faciliter la personnalisation.



 €67,14



PANTALONS

PROACT.[®]

160 g/m² - 96% polyester / 4% élasthanne. Matière souple et déperlante pour un confort optimal. Coupe ajustée. Ceinture avec passants, 2 poches profondes côtés et 2 poches arrière passepoilées avec rabat.



34 FR - 36 FR - 38 FR - 40 FR
42 FR - 44 FR - 46 FR

36 FR - 38 FR - 40 FR - 42 FR - 44 FR
46 FR - 48 FR - 50 FR - 52 FR - 54 FR

PA175  
FEMME

 €48,26



PA174  
HOMME

 €49,54



 BLACK  DARK NAVY  SPORTY GREY  WHITE

Hospitality

BROOK
TAVERNER
SINCE 1912

NEW ▶



36 FR (28 UK) - 38 FR (30 UK) - 40 FR (32 UK)-
42/44 FR (34 UK) - 46 FR (36 UK) - 48 FR (38 UK)

BT8968  

PANTALON CARGO TOURS

335 g/m² - 63% Polyester, 34% Viscose, 3% Lycra. Coupe ajustée, 2 poches cargo, 2 poches plaquées sur la hanche, 2 poches avant, fermeture par bouton, boucle de clé en métal. Poids moyen en taille L : 335 g.

 BLACK  CHARCOAL  NAVY

 €69,32



BROOK
TAVERNER
SINCE 1912

NEW ▶



34 EU (6 UK) - 36 EU (8 UK) - 38 EU (10 UK)
40 EU (12 UK) - 42 EU (14 UK) - 44 EU (16 UK) - 46 EU (18 UK)

BT2375  

PANTALON CARGO NANTES

335 g/m² - 63% Polyester, 34% Viscose, 3% Lycra. Coupe ajustée, 2 poches cargo, 2 poches plaquées sur la hanche, 2 poches avant, fermeture par bouton, boucle de clé en métal. Poids moyen en taille M : 335 g.

 BLACK  CHARCOAL  NAVY

 €69,32



KARIBAN

MANTEAUX CITY

360 g/m² - 79% polyester / 18% viscose / 3% élasthanne. Doublure 100% polyester taffetas. Col montant.

K6140 Modèle homme : Fermeture 6 boutons. 2 poches passepoilées devant avec rabat et 2 poches ouvertes pressionnées côtés sous poitrine. 2 poches intérieures: 1 avec fermeture pressionnée et 1 avec fermeture à glissière. Bas de manches 4 boutons. 1 fente d'aisance au dos. Ce manteau corporate peut se porter par dessus une veste de costume et complète votre tenue professionnelle.

K6141 Modèle femme : Fermeture 2 x 4 boutons . 2 poches devant avec rabat. 1 poche intérieure passepoilée. A porter sur un costume ou sur une robe, ce manteau est idéal pour les métiers d'accueil, de service.



46 FR - 48 FR - 50 FR - 52 FR - 54 FR
56 FR - 58 FR - 60 FR - 62 FR - 64 FR

34 FR - 36 FR - 38 FR - 40 FR
42 FR - 44 FR - 46 FR

K6140



K6141



BLACK

€159,16



€141,96

Hospitality



**BROOK
TAVERNER**
SINCE 1912

34 EU (6 UK) - 36 EU (8 UK) - 38 EU (10 UK) - 40 EU (12 UK)
42 EU (14 UK) - 44 EU (16 UK) - 46 EU (18 UK)

BT2252 

VESTE CALVI

270 g/m² - 54% polyester / 44% laine / 2% Lycra[®] avec finition anti-tâches Nanotech.
Veste courte et slim, 2 boutons, revers simple, 2 poches avant, sans fente, poche intérieure.
Tissu performant : test pilling 4/5 et test de Martindale : 60,000 frottements sans casses.
Lavable en machine à 40° ou nettoyage à sec.



 €245,04



34 EU (6 UK) - 36 EU (8 UK) - 38 EU (10 UK) - 40 EU (12 UK)
42 EU (14 UK) - 44 EU (16 UK) - 46 EU (18 UK)

BT2224 

JUPE NUMANA

270 g/m² - 54% polyester / 44% laine / 2% Lycra[®] avec finition anti-tâches Nanotech.
Jupe avec fente centrale arrière et doublure extensible (longueur 56cm). Tissu performant : test pilling 4/5 et test de Martindale : 60,000 frottements sans casses.
Lavable en machine à 40° ou nettoyage à sec.



 €104,98



44 FR (34 UK) - 46 FR (36 UK) - 48 FR (38 UK) - 50 FR (40 UK)
52/54 FR (42 UK) - 56 FR (44 UK) - 58 FR (46 UK)

BT5985 

VESTE CASSINO

270 g/m² - 54% polyester / 44% laine / 2% Lycra avec finition anti-tâches Nanotech.
Veste 2 boutons, coupe courte et slim, revers avec surpiqure, poche billet, 2 fentes à l'arrière.
Tissu performant : test pilling 4/5 et test de Martindale : 60,000 frottements sans casses.
Lavable en machine à 40° ou nettoyage à sec.



 €277,22



36 FR (28 UK) - 38 FR (30 UK) - 40 FR (32 UK)
42/44 FR (34 UK) - 46 FR (36 UK) - 48 FR (38 UK)

BT8655 

PANTALON CASSINO

270 g/m² - 54% polyester / 44% laine / 2% Lycra[®] avec finition anti-tâches Nanotech.
Pantalon coupe slim, sans pinces, 2 poches avant, 1 poche arrière (livré en "bas non-terminé" - longueur : 91.5cm). Tissu performant : test pilling 4/5 et test de Martindale : 60,000 frottements sans casses. Lavable en machine à 40° ou nettoyage à sec.



 €111,62



**BROOK
TAVERNER**
SINCE 1912



34 EU (6 UK) - 36 EU (8 UK) - 38 EU (10 UK) - 40 EU (12 UK)
42 EU (14 UK) - 44 EU (16 UK) - 46 EU (18 UK)

BT2222 

VESTE NOVARA

270 g/m² - 54% polyester / 44% laine / 2% Lycra[®] avec finition anti-tâches Nanotech.
Veste 2 boutons, coupe ajustée, revers avec coutures décoratives, fente centrale à l'arrière, 1 poche intérieure, 1 poche poitrine. Tissu performant : test pilling 4/5 et test de Martindale : 60,000 frottements sans casses. Lavable en machine à 40° ou nettoyage à sec.



 €252,98



34 EU (6 UK) - 36 EU (8 UK) - 38 EU (10 UK) - 40 EU (12 UK)
42 EU (14 UK) - 44 EU (16 UK) - 46 EU (18 UK)

BT2234 

PANTALON GENOA

270 g/m² - 54% polyester / 44% laine / 2% Lycra[®] avec finition anti-tâches Nanotech.
Pantalon coupe slim, 2 poches avant, 2 fausses poches arrière, passants (livré en "bas non-terminé" - longueur : 91.5cm). Tissu performant : test pilling 4/5 et test de Martindale : 60,000 frottements sans casses. Lavable en machine à 40° ou nettoyage à sec.



 €118,70



36 FR (28 UK) - 38 FR (30 UK) - 40 FR (32 UK)
42/44 FR (34 UK) - 46 FR (36 UK) - 48 FR (38 UK)

BT8387 

PANTALON AVALINO

270 g/m² - 54% polyester / 44% laine / 2% Lycra avec finition anti-taches Nanotech.
Pantalon sans pinces, coupe ajustée, 2 poches avant, 1 poche arrière (livré en "bas non-terminé" - longueur : 91.5cm). Tissu performant : test pilling 4/5 et test de Martindale : 60,000 frottements sans casses. Lavable en machine à 40° ou nettoyage à sec.



 €111,62



34 EU (6 UK) - 36 EU (8 UK) - 38 EU (10 UK) - 40 EU (12 UK)
42 EU (14 UK) - 44 EU (16 UK) - 46 EU (18 UK)

BT2289 

ROBE TERAMO

270 g/m² - 54% polyester / 44% laine / 2% Lycra[®] avec finition anti-taches Nanotech.
Robe classique, manches courtes, coutures décoratives, fente centrale arrière, doublure extensible. Tissu performant : test pilling 4/5 et test de Martindale : 60,000 frottements sans casses. Lavable en machine à 40° ou nettoyage à sec.



 €223,22



Hospitality

**BROOK
TAVERNER**
SINCE 1912



44 FR (34 UK) - 46 FR (36 UK) - 48 FR (38 UK) - 50 FR (40 UK)
52/54 FR (42 UK) - 56 FR (44 UK) - 58 FR (46 UK)

BT3552



VESTE PHOENIX

330 g/m² - 64% polyester / 34% viscose / 2% élasthanne avec finition anti-taches Teflon™.
Veste 2 boutons, coupe ajustée, 2 fentes à l'arrière. Tissu performant : 100,000 frottements sans casses au test de Martindale. Lavable en machine 40°C.



BLACK



CHARCOAL
PIN DOT



NAVY PIN DOT



€195,68



Hospitality



36 FR (28 UK) - 38 FR (30 UK) - 40 FR (32 UK)
42/44 FR (34 UK) - 46 FR (36 UK) - 48 FR (38 UK)

BT8755



PANTALON PHOENIX

330 g/m² - 64% polyester / 34% viscose / 2% élasthanne avec finition anti-taches Teflon™.
Pantalón coupe ajustée, sans pince. 2 poches avant et passants à la taille.
Livré en "bas non-terminé"; longueur : 91.5 cm. Tissu performant : 100,000 frottements sans casses au test de Martindale. Lavable en machine. Lavable en machine.



BLACK



CHARCOAL
PIN DOT



NAVY PIN DOT



€82,02



36 FR (28 UK) - 38 FR (30 UK) - 40 FR (32 UK)
42/44 FR (34 UK) - 46 FR (36 UK) - 48 FR (38 UK)

BT8754



PANTALON PEGASUS

330 g/m² - 64% Polyester, 34% Viscose, 2% Elasthanne. Coupe slim, sans pinces.
Lavable en machine. Lavable en machine.



BLACK



CHARCOAL



NAVY PIN DOT



€82,02



**BROOK
TAVERNER**
SINCE 1912



34 EU (6 UK) - 36 EU (8 UK) - 38 EU (10 UK) - 40 EU (12 UK) - 42 EU (14 UK)
44 EU (16 UK) - 46 EU (18 UK) - 48 EU (20 UK) - 50 EU (22 UK)

BT2356



VESTE VEGA

330 g/m² - 64% Polyester / 34% Viscose / 2% Elasthanne. Elasthanne LYCRA®. Veste sans col, 2 poches passepoilées à l'intérieur et coupe arrondie en bas. Résistante aux tâches, protection Teflon®. Durabilité test Martindale : résistance aux 100,000 frottements. Lavable en machine à 40° ou nettoyage à sec.



BLACK



NAVY



NAVY PIN DOT



€195,34



34 EU (6 UK) - 36 EU (8 UK) - 38 EU (10 UK) - 40 EU (12 UK)
42 EU (14 UK) - 44 EU (16 UK) - 46 EU (18 UK)

BT2276



PANTALON OPHELIA

330 g/m² - 64% Polyester, 34% Viscose, 2% Elastane. Slim fit, 2 poches avant, 2 fausses poches arrière. Lavable en machine.



BLACK



NAVY



NAVY PIN DOT



€88,28



34 EU (6 UK) - 36 EU (8 UK) - 38 EU (10 UK) - 40 EU (12 UK)
42 EU (14 UK) - 44 EU (16 UK) - 46 EU (18 UK)

BT2277



PANTALON BIANCA

330 g/m² - 64% polyester / 34% viscose / 2% élasthanne avec finition anti-taches Teflon®. Pantalon coupe droite. 2 poches avant, 2 fausses poches arrière et passants à la taille. Livré en "bas non-terminé" : longueur : 91.5 cm. Tissu performant : 100,000 frottements sans casses au test de Martindale. Lavable en machine.



BLACK



NAVY PIN DOT



€88,28



Hospitality

**BROOK
TAVERNER**
SINCE 1912

BT2273



VESTE CORDELIA

330 g/m² - 64% polyester / 34% viscose / 2% élasthanne
avec finition anti-taches Teflon™. Veste 2 boutons,
coupe ajustée, fente centrale à l'arrière.
Tissu performant : 100,000 frottements sans casses
au test de Martindale. Lavable en machine.

34 EU (6 UK) - 36 EU (8 UK) - 38 EU (10 UK)
40 EU (12 UK) - 42 EU (14 UK)
44 EU (16 UK) - 46 EU (18 UK)



BLACK



NAVY PIN DOT



€193,34

BT2275



JUPE JULIET

330 g/m² - 64% polyester / 34% viscose / 2% élasthanne
avec finition anti-taches Teflon™. Jupe droite doublée stretch.
Fente et détail empiècement décoratif à l'arrière.
Tissu performant : 100,000 frottements sans casses
au test de Martindale. Lavable en machine.

34 EU (6 UK) - 36 EU (8 UK) - 38 EU (10 UK)
40 EU (12 UK) - 42 EU (14 UK)
44 EU (16 UK) - 46 EU (18 UK)



BLACK



NAVY PIN DOT



€69,52



**BROOK
TAVERNER**
SINCE 1912



34 EU (6 UK) - 36 EU (8 UK) - 38 EU (10 UK) - 40 EU (12 UK)
42 EU (14 UK) - 44 EU (16 UK) - 46 EU (18 UK)

Hospitality

BT2365



ROBE CELESTE

360 g/m² • 67% Viscose, 29% Polyamide, 4% Élasthanne. Robe en jersey avec col cranté, manches courtes, taille extensible et 2 poches avec zip. Lavable en machine 30°C.



BLACK



NAVY



€157,56



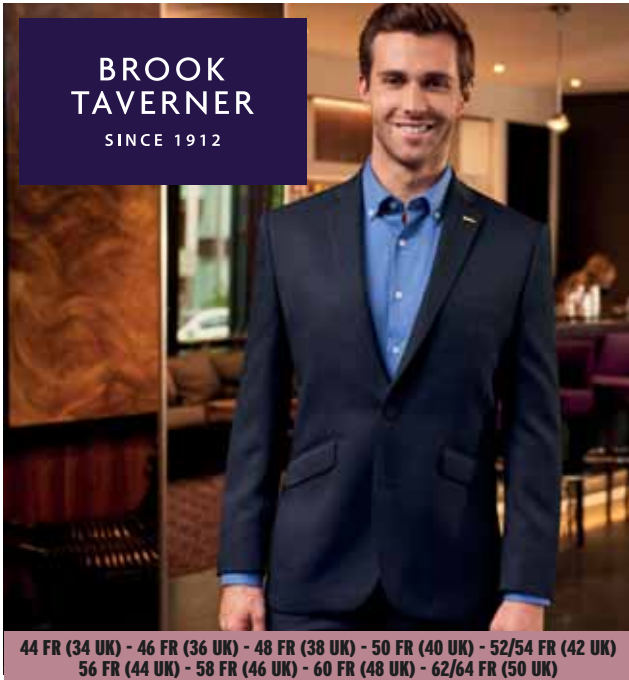

**BROOK
TAVERNER**
SINCE 1912

44 FR (34 UK) - 46 FR (36 UK) - 48 FR (38 UK) - 50 FR (40 UK) - 52/54 FR (42 UK)
56 FR (44 UK) - 58 FR (46 UK) - 60 FR (48 UK) - 62/64 FR (50 UK)

BT3344 

VESTE JUPITER

335 g/m² - 100% polyester superfin. Veste 2 boutons, coupe ajustée, 2 fentes à l'arrière et 3 poches intérieures. Tissu performant : test pilling 4/5 et test de Martindale : 100,000 frottements sans casses. Lavable en machine à 40° ou nettoyage à sec.



 €164,04



34 FR (26 UK) - 36 FR (28 UK) - 38 FR (30 UK) - 40 FR (32 UK)
42/44 FR (34 UK) - 46 FR (36 UK) - 48 FR (38 UK) - 50 FR (40 UK)
52/54 FR (42 UK) - 56 FR (44 UK) - 58 FR (46 UK) - 60 FR (48 UK)

BT8648 

PANTALON MARS

335 g/m² - 100% polyester superfin. Pantalon sans pinces, coupe ajustée, 2 poches avant, 1 poche arrière, passants et porte-clefs (livré en "bas non-terminé" - longueur : 91,5cm). Tissu performant : test pilling 4/5 et test de Martindale : 100,000 frottements sans casses. Lavable en machine à 40° ou nettoyage à sec.



 €49,58



32 EU (4 UK) - 34 EU (6 UK) - 36 EU (8 UK) - 38 EU (10 UK)
40 EU (12 UK) - 42 EU (14 UK) - 44 EU (16 UK) - 46 EU (18 UK)
48 EU (20 UK) - 50 EU (22 UK) - 52 EU (24 UK) - 54 EU (26 UK)

BT2258 

JUPE PLUTO

335 g/m² - 100% polyester superfin. Jupe droite doublée avec fente centrale arrière. Tissu performant : test pilling 4/5 et test de Martindale : 100,000 frottements sans casses. Lavable en machine à 40° ou nettoyage à sec.



 €58,38



XS - S - M - L - XL

BT2287 

ROBE NEPTUNE

220 g/m² - 95% polyester / 5% élasthanne. Robe col rond et manches 3/4. Détail nœud décoratif à la taille pour un ajustement flatteur. Doublure stretch. Lavable en machine 30°C.



 €131,12



**BROOK
TAVERNER**
SINCE 1912



32 EU (4 UK) - 34 EU (6 UK) - 36 EU (8 UK) - 38 EU (10 UK)
40 EU (12 UK) - 42 EU (14 UK) - 44 EU (16 UK) - 46 EU (18 UK)
48 EU (20 UK) - 50 EU (22 UK) - 52 EU (24 UK) - 54 EU (26 UK)

BT2255



VESTE SATURN

335 g/m² • 100% polyester superfin. Veste courte, 1 bouton, coupe ajustée, revers avec couture décorative, fente centrale arrière. Tissu performant : test pilling 4/5 et test de Martindale : 100,000 frottements sans casses. Lavable en machine à 40° ou nettoyage à sec.



€164,04



32 EU (4 UK) - 34 EU (6 UK) - 36 EU (8 UK) - 38 EU (10 UK)
40 EU (12 UK) - 42 EU (14 UK) - 44 EU (16 UK) - 46 EU (18 UK)
48 EU (20 UK) - 50 EU (22 UK) - 52 EU (24 UK) - 54 EU (26 UK)

BT2256



PANTALON VENUS

335 g/m² • 100% polyester superfin. Pantalon droit, passants et porte-clefs, 2 poches avant, 2 fausses poches arrière (livré en "bas non-terminé" - longueur : 91.5cm). Tissu performant : test pilling 4/5 et test de Martindale : 100,000 frottements sans casses. Lavable en machine à 40° ou nettoyage à sec.



€49,58

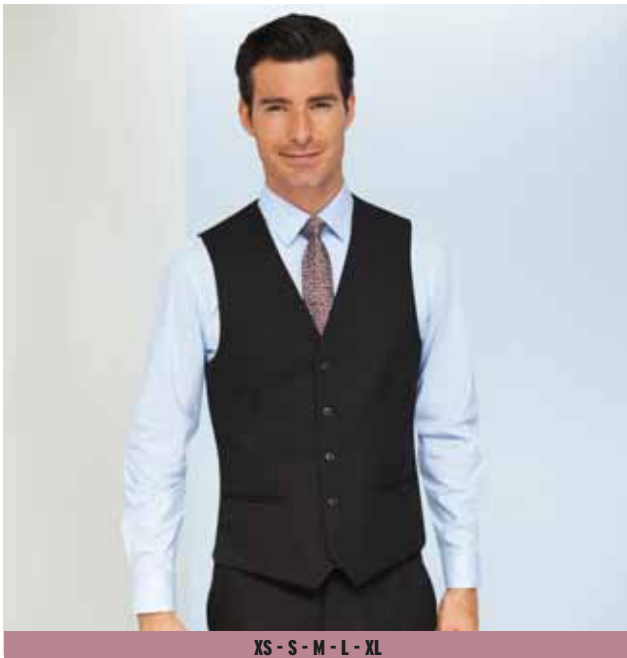

XS - S - M - L - XL

BT1295



GILET MERCURY

335 g/m² • 100% Polyester. Gilet 5 boutons et 2 poches, avec dos en satin réglable. Lavable en machine 40°C.



€67,82



XS - S - M - L - XL - XXL

BT2257



GILET LUNA

335 g/m² • 100% polyester superfin. Gilet 5 boutons et 2 poches, avec dos en satin réglable. Tissu performant : test pilling 4/5 et test de Martindale : 100,000 frottements sans casses. Lavable en machine à 40° ou nettoyage à sec.



€67,82



**BROOK
TAVERNER**
SINCE 1912

GILETS

460 g/m² - 40% Laine, 40% Polyester, 20% Autres Fibres. Nettoyage à sec seulement.
Modèle Nashville BT2310 : revers classiques, 5 boutons, 2 poches avants, dos en tissu avec fente détaillé, réglable. Modèle Memphis BT1463 : Gilet en tweed 5 boutons, 2 poches, passepoilées avant, dos en tissu, réglable. Finitions Teflon™.



XS - S - M - L - XL



S - M - L - XL - XXL

BT2310



GILET NASHVILLE

BT1463



GILET MENPHIS



CHARCOAL/
PINK



GREY BROWN
CHECK



NAVY CHECK

€139,40



€139,40





GILETS CHEVRONS

300 g/m² - 50% polyester / 45% laine / 5% fibres mélangées. Dos et doublure intérieure satinés.
Lien ajustable au dos. 5 boutons pour le modèle homme et 4 boutons pour le modèle femme.



XS - S - M - L - XL - XXL

XS - S - M - L - XL - XXL

PR626

GILET FEMME

€58,78



PR625

GILET HOMME

€58,78



BROWN

CHARCOAL

NAVY



GILET DE SERVEUR

195 g/m² - 65% polyester 35% coton sergé. Gilet avec 5 boutons.
2 poches avant. Lavage domestique 60°C.



85°



S - M - L - XL - XXL

S - M - L - XL - XXL

PR621 85°

GILET DE SERVEUSE

€26,62



PR620 85°

GILET DE SERVEUR

€26,62



BLACK

GILETS

KARIBAN

220 g/m² - 64% polyester / 34% viscose / 2% élasthanne. Coupe ajustée. Doublure 100% polyester taffetas. Fermeture devant 5 boutons. 2 petites poches passepoilées avant. 2 fentes côtés. Dos en doublure. Patte de réglage au dos avec boucle métal. Certifié STANDARD 100 by OEKO-TEX[®] N° CQ 1007/8, IFTH.



46 FR - 48 FR - 50 FR - 52 FR - 54 FR - 56 FR
58 FR - 60 FR - 62 FR - 64 FR - 66 FR

34 FR - 36 FR - 38 FR - 40 FR
42 FR - 44 FR - 46 FR

K501 

K502 

■
BLACK

 €48,00



 €48,00



KARIBAN
PREMIUM

NEW ▶



À ASSOCIER
AVEC LA VESTE
DE COSTUME PK6040
P.185



48 FR - 50 FR - 52 FR - 54 FR - 56 FR
58 FR - 60 FR - 62 FR - 64 FR - 66 FR

PK540 

GILET

180 g/m² - 50% polyester / 23% viscose / 22% laine / 5% élasthanne. Autre matière en twill (100% polyester) ton sur ton sur extérieur dos et intérieur de vêtement. Coupe ajustée. Gilet fermée à quatre boutons ton sur ton et un bouton supplémentaire à partir de la taille 58. Deux poches passepoilées devant. Patte ajustable au dos avec boucle métal. Couture milieu dos avec finition en fente en V en bas de vêtement. Pas d'étiquette de marque, uniquement une puce de taille pour faciliter la personnalisation.



 €71,44



Hospitality

KARIBAN

Hospitality



46 FR - 48 FR - 50 FR - 52 FR - 54 FR - 56 FR
58 FR - 60 FR - 62 FR - 64 FR - 66 FR

K6132 

VESTE MAILLE

250 g/m² - 80% polyester / 18% coton / 2% élasthanne (Night navy heather) - 74% polyester / 24% viscose / 2% élasthanne (Light grey heather). Maille interlock. Doublure corps en polycoton et manches en taffetas polyester. Veste 2 boutons. 2 poches passepoilées devant avec rabat et une poche poitrine. 2 poches intérieures boutonnées et une poche téléphone. Liseré contrasté intérieur devant. Bas de manches avec 4 boutons dont 1 avec une boutonnière contrastée. 2 fentes d'aisance au dos. 1 zip invisible intérieur côté coeur pour accès personnalisation.

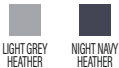

 €116,94



34 FR - 36 FR - 38 FR - 40 FR
42 FR - 44 FR - 46 FR

K6133 

VESTE MAILLE

250 g/m² - 80% polyester / 18% coton / 2% élasthanne (Night navy heather) - 74% polyester / 24% viscose / 2% élasthanne (Light grey heather). Maille interlock. Doublure corps en polycoton et manches en taffetas polyester. Veste 1 bouton. 2 poches passepoilées devant. 1 poche intérieure boutonnée. Liseré contrasté intérieur devant. Bas de manches avec 3 boutons dont 1 avec une boutonnière contrastée. 1 fente d'aisance au dos. 1 zip invisible intérieur côté coeur pour accès personnalisation.



 €96,10



KARIBAN

KARIBAN
PREMIUM46 FR - 48 FR - 50 FR - 52 FR - 54 FR - 56 FR
58 FR - 60 FR - 62 FR - 64 FR - 66 FR

K6134



BLAZER

220 g/m² • 64% polyester / 34% viscose / 2% élasthanne. Doublure taffetas polyester.
Veste avec 2 boutons métal motif blason. 2 poches passepoilées devant avec rabat et 1 poche poitrine. 2 poches intérieures contrastées, boutonnées et 1 poche téléphone contrastée.
Bas de manches avec 4 boutons métal motif blason. 2 fentes d'aisance au dos.
1 zip invisible côté coeur pour accès personnalisation.



NAVY



€151,74

34 FR - 36 FR - 38 FR - 40 FR
42 FR - 44 FR - 46 FR

PK6050



VESTE BLAZER

180 g/m² • 50% polyester / 23% viscose / 22% laine / 5% élasthanne. Doublure 100% twill polyester ton sur ton avec plis d'aisance. Veste fermée par 1 bouton. 2 poches passepoilées devant. Une poche passepoilée intérieure côté coeur. Bas de manche avec 3 boutons.
1 fente d'aisance au bas du dos. Pas d'étiquette de marque, uniquement une puce de taille pour faciliter la personnalisation.



BLACK



ECLIPSE NAVY



€140,34



Hospitality

PANTALONS CHINO

245 g/m² - 98% coton / 2% élasthanne. Tissu sergé lavé aux enzymes pour un confort optimal. 2 poches italiennes côtés et 1 poche ticket. 2 poches arrière passepoilées avec piqûre de renfort. Fermeture zippée et boutonnée. Ceinture avec passants. Coupe moderne. Ce produit a subi un traitement spécial et présente un aspect volontairement vieilli. Ce procédé de fabrication implique des variations de couleurs d'un produit à l'autre et rend chaque pièce unique. 1 poche monnaie pour la version homme.

KARIBAN



NEW 36 FR - 38 FR - 40 FR - 42 FR - 44 FR - 46 FR
48 FR - 50 FR - 52 FR - 54 FR



34 FR - 36 FR - 38 FR - 40 FR
42 FR - 44 FR - 46 FR - 48 FR

K740  

K741  



38 FR > 54 FR



34 FR > 48 FR



36 FR



 €41,10



 €41,10





38 FR - 40 FR - 42 FR - 44 FR - 46 FR
48 FR - 50 FR - 52 FR - 54 FR

KARIBAN

K748



CHINO PREMIUM

260 g/m² - 97% coton / 3% élasthanne. Tissu sergé lavé aux enzymes pour une plus grande résistance aux lavages, finition peau de pêche pour un toucher doux. Coupe moderne. 2 poches italiennes côtés dont une avec 1 poche monnaie, 1 poche ticket. 2 poches arrière passepoilées avec piqûre de renfort. Braguette fermeture à glissière et boutonnée. Ceinture avec passants et intérieur bande élastiquée décorative. Ce produit a subi un traitement spécial et présente un aspect volontairement vieilli. Ce procédé de fabrication implique des variations de couleurs d'un produit à l'autre et rend chaque pièce unique.

WASHED BRONZE WASHED DARK NAVY WASHED OLIVE

€41,80



34 FR - 36 FR - 38 FR - 40 FR
42 FR - 44 FR - 46 FR - 48 FR



34 FR - 36 FR - 38 FR - 40 FR
42 FR - 44 FR - 46 FR - 48 FR

Hospitality

K749

PANTALON 7/8

245 g/m² - 98% coton / 2% élasthanne. Tissu sergé Lavé aux enzymes pour un confort optimal. Coupe 7/8ème avec fente côté au bas de jambe. 2 poches italiennes côtés et 1 poche ticket. 2 poches arrière passepoilées avec piqûre de renfort et fausses poches sur le coloris White. Fermeture zippée et boutonnée. Ceinture avec passants. Coupe moderne. Ce produit a subi un traitement spécial et présente un aspect volontairement vieilli. Ce procédé de fabrication implique des variations de couleurs d'un produit à l'autre et rend chaque pièce unique.

BEIGE BLACK DARK NAVY WHITE

€33,94



K762



JUPE CHINO

260 g/m² - 97% coton / 3% élasthanne. Tissu sergé lavé aux enzymes pour une plus grande résistance au lavage, finition peau de pêche pour un toucher doux. 2 poches italiennes côtés et 1 poche ticket. 2 poches arrière passepoilées avec piqûre de renfort et fausses poches sur le coloris White. Braguette fermeture à glissière et boutonnée. Ceinture avec passants. Fente d'aisance au dos. Ce produit a subi un traitement spécial et présente un aspect volontairement vieilli. Ce procédé de fabrication implique des variations de couleurs d'un produit à l'autre et rend chaque pièce unique.

WASHED BEIGE WASHED BLACK WASHED WHITE

€26,80



KARIBAN
PREMIUM

Hospitality

NEW ▶

NO
LABEL



36 FR - 38 FR - 40 FR - 42 FR
44 FR - 46 FR - 48 FR - 50 FR

PK702



CHINO

250 g/m² • 98% coton / 2% élasthanne. Tissu twill. Deux poches italiennes devant avec un liseré de propreté ton sur ton et piqûre nervure. Une poche ticket ainsi qu'une poche monnaie du côté droit au porté. Deux poches arrières passepoilées avec piqûre de renfort et boutons ton sur ton effet marbre. Braguette avec zip métal et bouton ton sur ton effet marbre. Ceinture avec passants. Finitions intérieures ceinture, braguette et sacs de poches au motif rayé subtil ton sur ton en blanc cassé sur toutes les couleurs. Pas d'étiquette de marque, uniquement une puce de taille pour faciliter la personnalisation.



€70,20



NEW ▶

NO
LABEL



34 FR - 36 FR - 38 FR
40 FR - 42 FR - 44 FR

PK703



PANTALON

210 g/m² • 55% viscose / 42% polyester / 3% élasthanne. Tissu twill. Deux poches italienne devant. Deux fausses poches passepoilées au dos. Braguette avec zip en nylon, deux crochets en métal et un bouton sous patte. Deux plis d'aisance devant avec un pli permanent jambe. Ceinture dos élastiquée pour plus de confort. Finition ceinture intérieure en matière principale avec une bordure en biais ton sur ton. Pas d'étiquette de marque, uniquement une puce de taille pour faciliter la personnalisation.



€71,90



KARIBAN
PREMIUM

JEANS

360 g/m² - 99% coton denim / 1% élasthanne. 10,5 oz. Fermeture zippée avec un bouton métal, rivets en métal de la même couleur Old Bras. Deux poches devant dont une avec poche ticket. 2 poches plaquées arrière. Coutures contrastées bordeaux. Ceinture avec passants et intérieur bande contrastée à l'arrière. Coupe droite. Le vêtement est lavé avec un traitement spécifique impliquant des variations de couleurs d'une pièce à l'autre. Laver séparément, ce vêtement peut déteindre en contact avec des surfaces claires. Pas d'étiquette de marque, uniquement une puce de taille pour faciliter la personnalisation.



PK730
JEAN HOMME

€65,64



PK731
JEAN FEMME

€65,10



Hospitality

KARIBAN

K747
JEAN PREMIUM

98% coton / 2% élasthanne. Tissu enduit. Fermeture zippée et bouton métal. 2 poches cavalières devant et poche ticket. 2 poches plaquées arrière. Sacs de poches en tissu fantaisie. Coutures contrastées. Ceinture avec passants. Ce produit a subi un traitement spécial et présente un aspect volontairement vieilli. Ce procédé de fabrication implique des variations de couleurs d'un produit à l'autre et rend chaque pièce unique. Pas d'étiquette de marque, uniquement une puce de taille pour faciliter la personnalisation.

GOOD DEAL

DARK BLUE DENIM

€31,28



KARIBAN



38 FR - 40 FR - 42 FR - 44 FR - 46 FR
48 FR - 50 FR - 52 FR - 54 FR



34 FR - 36 FR - 38 FR - 40 FR
42 FR - 44 FR - 46 FR

K752

BERMUDA ASPECT DÉLAVÉ

200 g/m² - 100% coton. Tissu sergé lavé pour un confort optimal. Tissu canvas pour finition poche. 2 poches italiennes côtés dont une avec 1 poche monnaie, 1 poche ticket. 2 poches arrière passepoilées et boutonnées avec piqûre de renfort. Fermeture zippée et bouton. Ceinture intérieure et sac de poche fantaisie. Ceinture avec passants. Ce produit a subi un traitement spécial et présente un aspect volontairement vieilli. Ce procédé de fabrication implique des variations de couleurs d'un produit à l'autre et rend chaque pièce unique.

K753

BERMUDA ASPECT DÉLAVÉ

200 g/m² - 100% coton. Tissu sergé lavé pour un confort optimal. Tissus canvas pour finition poche. 2 poches italiennes côtés dont une avec 1 poche monnaie, 1 poche ticket. 2 poches arrière passepoilées et boutonnées avec piqûre de renfort. Fermeture zippée et boutonnée. Ceinture intérieure et sac de poche fantaisie. Ceinture avec passants. Ce produit a subi un traitement spécial et présente un aspect volontairement vieilli. Ce procédé de fabrication implique des variations de couleurs d'un produit à l'autre et rend chaque pièce unique.



€26,60



€26,60



Hospitality



38 FR - 40 FR - 42 FR - 44 FR - 46 FR
48 FR - 50 FR - 52 FR - 54 FR



34 FR - 36 FR - 38 FR - 40 FR
42 FR - 44 FR - 46 FR - 48 FR

K750

BERMUDA CHINO

245 g/m² - 98% coton / 2% élasthanne. Tissu sergé lavé aux enzymes pour un confort optimal. 2 poches italiennes côtés dont une avec 1 poche monnaie, 1 poche ticket. 2 poches arrière passepoilées avec piqûre de renfort. Fermeture zippée et boutonnée. Ceinture avec passants. Coupe moderne. Ce produit a subi un traitement spécial et présente un aspect volontairement vieilli. Ce procédé de fabrication implique des variations de couleurs d'un produit à l'autre et rend chaque pièce unique.

K751

BERMUDA CHINO

245 g/m² - 98% coton / 2% élasthanne. Tissu sergé lavé aux enzymes pour un confort optimal. 2 poches italiennes côtés et 1 poche ticket. 2 poches arrière passepoilées avec piqûre de renfort. Fermeture zippée et boutonnée. Ceinture avec passants. Coupe moderne. Ce produit a subi un traitement spécial et présente un aspect volontairement vieilli. Ce procédé de fabrication implique des variations de couleurs d'un produit à l'autre et rend chaque pièce unique.



€34,56



€34,56



k-up



125x3 cm

KP810



CEINTURE RÉVERSIBLE - 30 MM

100% cuir. Dessus en cuir de bovin pleine fleur, finition ainiline. Dessous en croûte de cuir de bovin pleine fleur finition ainiline. Ceinture réversible fabriquée en Italie. Surpiqûres pour effet cuir bombé. Épaisseur : 30 mm. Longueur totale de la ceinture : 125 cm. S'adapte de la taille XS jusqu'à XXL en la coupant par la longueur car la boucle est détachable. Livrée dans sa pochette en coton, afin de faciliter la personnalisation.



€44,34



k-up



125x3 cm

KP809



CEINTURE - 30 MM

100% cuir. Cuir de bovin pleine fleur, finition ainiline. Fabriquée en Italie. Surpiqûres pour effet cuir bombé. Épaisseur : 30 mm. Longueur totale de la ceinture : 125 cm. S'adapte de la taille XS jusqu'à XXL en la coupant par la longueur car la boucle est détachable. Livrée dans sa pochette en coton, afin de faciliter la personnalisation.



€48,34



k-up



125x3.5 cm

KP812



CEINTURE EN CUIR À BORD FRANC - 35 MM

100% cuir. Croûte de cuir de bovin pleine fleur, finition ainiline. Ceinture à bord franc fabriquée en Italie. Épaisseur : 35 mm. Longueur totale de la ceinture : 125 cm. S'adapte de la taille XS jusqu'à XXL en la coupant par la longueur car la boucle est détachable. Livrée dans sa pochette en coton, afin de faciliter la personnalisation.



€43,64



KARIBAN PREMIUM



TAILLE 1 - TAILLE 2 - TAILLE 3 - TAILLE 4

PK820



CEINTURE CUIR

100% cuir. Cuir de vache pleine fleur, finition ainiline. Ceinture bombée fabriquée en Italie. Largeur : 3,5 cm. 4 tailles disponibles. Boucle métal. Livrée dans sa pochette noire en coton, afin de faciliter la personnalisation.



€62,76



KARIBAN PREMIUM



TAILLE 1 - TAILLE 2 - TAILLE 3 - TAILLE 4

PK821



CEINTURE VINTAGE CUIR

100% cuir. Cuir de vache pleine fleur, finition ainiline. Ceinture plate fabriquée en Italie. 4 tailles disponibles. Boucle métal. Livrée dans sa pochette noire en coton, afin de faciliter la personnalisation.



€63,54



KARIBAN PREMIUM



TAILLE 1 - TAILLE 2 - TAILLE 3 - TAILLE 4

PK822



CEINTURE CUIR VELOURS

100% cuir. Dessus : cuir de veau pleine fleur, finition velours. Dessous : cuir de vache pleine fleur finition ainiline. Ceinture plate fabriquée en Italie. Largeur : 3,25 cm. 4 tailles disponibles. Boucle métal. Livrée dans sa pochette noire en coton, afin de faciliter la personnalisation.



€57,86



Hospitality



K501
P.200

K502
P.200



K8004
P.218

K890
P.221

TENUES DE SERVICE

KARIBAN

COLLECTION

TABLIERS

2023



K8013 
200 g/m² - 5 couleurs > P.215



TABLIERS TAILLE COTON



K886
280 g/m²

> P.216



K898
280 g/m²

> P.216



K887
280 g/m²

> P.216

TABLIERS TAILLE POLYCOTON



K896
190 g/m²

> P.218



K899
190 g/m²

> P.219



K897
190 g/m²

> P.219



K8004
190 g/m² - 1 couleur

> P.218

TABLIERS À BAVETTE ECORESPONSABLES



K8002

280 g/m² - 5 couleurs

> P.214



K8012

300 g/m² - 1 couleur

> P.227



K8008

300 g/m² - 2 couleurs

> P.227



K8007

300 g/m²

> P.214



TABLIER À BAVETTE COTON



K885

280 g/m²

> P.217



K895

280 g/m²

> P.217



K8005

280 g/m² - 2 couleurs

> P.218



K8003

320 g/m² - 2 couleurs

> P.226

TABLIERS À BAVETTE POLYCOTON



K8001

180 g/m² - 3 couleurs

> P.220



K8000

190 g/m²

> P.221



K890

190 g/m²

> P.221



K8010

190 g/m² - 2 couleurs

> P.218

KARIBAN

Hospitality



ONE SIZE



ONE SIZE



CERTIFICATION SUR DEMANDE

K8002



TABLIER COTON BIO

280 g/m² - 100% coton biologique. Tissu canvas très résistant. Sangles d'attache en coton chevron croisées dans le dos et passant dans des oeillets métal à la taille. Poche devant L 30 cm - H 20 cm. Dimensions : H 90 cm - L 76 cm. Ce produit a subi un traitement spécial et présente un aspect volontairement vieilli. Ce procédé de fabrication implique des variations de couleurs d'un produit à l'autre et rend chaque pièce unique.



€20,76



CERTIFICATION SUR DEMANDE



CERTIFICATION SUR DEMANDE



CERTIFICATION SUR DEMANDE

K8007



TABLIER AVEC POCHE EN COTON BIO

280 g/m² - 100% coton biologique. Lavage domestique 60°. Boucle de réglage en plastique recyclé au niveau du cou pour ajuster la longueur du tablier. Grande poche avant en deux compartiments. Dimensions : H 90 cm x L 76 cm. Poche : H 20 cm x L 31,5 cm. Certifié STANDARD 100 by OEKO-TEX N° CQ 1007/8, IFTH. Poids moyen en taille L : 300 g.



€15,96



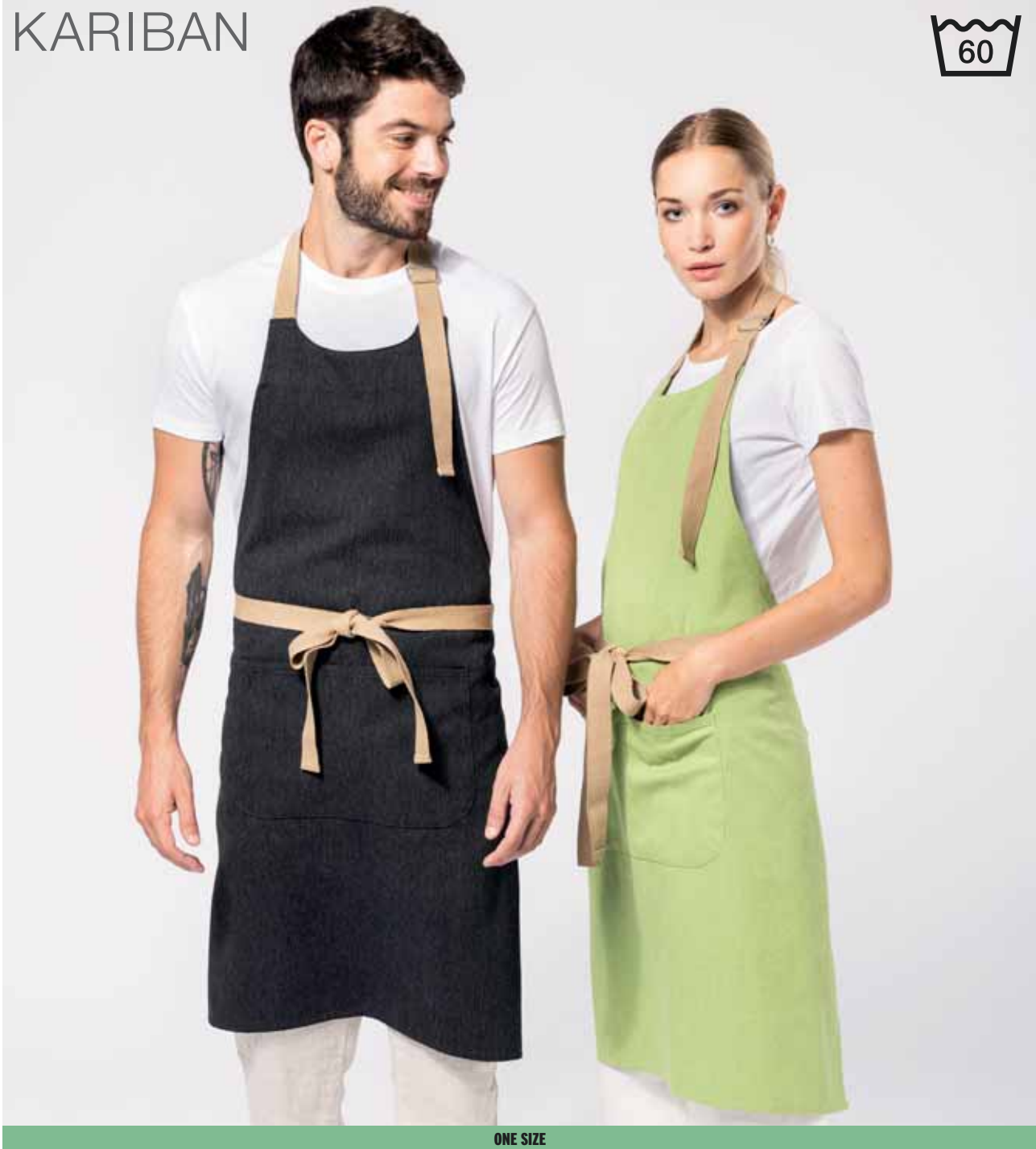

KARIBAN



ONE SIZE



CERTIFICATION SUR DEMANDE



CERTIFICATION SUR DEMANDE



K8013   

TABLIER ÉCORESPONSABLE

200 g/m² - Coloris Hemp et Rosewood: 73% coton recyclé pré-consumer / 27% polyester recyclé post-consumer. Coloris Carbon et Ecume: 73% coton recyclé pré-consumer / 25% polyester recyclé post-consumer / 2% autres fibres. Coloris Meadow Green 65% coton recyclé pré-consumer / 35% polyester recyclé post-consumer. Lavage domestique 60°C. Boucle de réglage en métal au niveau du cou pour ajuster la longueur du tablier. Grande poche avant en deux compartiments. Sangle taille et encolure en coton recyclé, coloris Hemp pour toutes les couleurs. Dimensions : H 90 cm x L 76 cm. Poche : H 20 cm x L 31,5 cm. Issu d'un processus de recyclage, le tissu peut présenter de légères variations de couleur, rendant chaque pièce unique.



 €11,30



KARIBAN

TABLIERS COTON

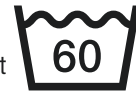

280 g/m² - 100% coton. Lavage domestique 60°C. Couleur Denim : ce produit a subi un traitement spécial et présente un aspect volontairement vieilli. Ce procédé de fabrication implique des variations de couleurs d'un produit à l'autre et rend chaque pièce unique. Certifié STANDARD 100 by OEKO-TEX[®] N° CQ1007/8, IFTH.

K886 : 5 poches : 3 grandes et 2 étroites. Lavage domestique 60°C.

Dimensions : H 26 cm x L 70 cm.

K887 : 2 poches : 1 grande poche kangourou et 1 poche divisée en 2 compartiments.

Dimensions : H 62,5 x L 90 cm.

K898 : 1 poche kangourou et 1 poche divisée en 2 compartiments.

Dimensions : H 50 cm - L 90 cm. Poche : H 24 cm - L 27,5 / 46 cm.



ONE SIZE



ONE SIZE



ONE SIZE

K886 TABLIER COTON COURT

K898 TABLIER COTON MI-LONG

K887 TABLIER COTON LONG

10 COULEURS



Colours = €9,74 - Denim = €13,90

Colours = €11,40 - Denim = €16,40

Colours = €13,54 - Denim = €21,86



KARIBAN

TABLIERS COTON

LAVABLE À 60°C :
ENTRETIEN FACILE & EXCELLENTE RÉSISTANCE.

PLUS DE 30 COULEURS



ONE SIZE

ONE SIZE

K895



TABLIER COTON SANS POCHE

280 g/m² - 100% coton. Lavage domestique 60°C. Boucle de réglage en métal au niveau du cou pour ajuster la longueur du tablier. Sans poche. Dimensions : tablier H 90 cm - L 76 cm. Couleur Denim : ce produit a subi un traitement spécial et présente un aspect volontairement vieilli. Ce procédé de fabrication implique des variations de couleurs d'un produit à l'autre et rend chaque pièce unique. Certifié STANDARD 100 by OEKO-TEX[®] N° CQ1007/8, IFTH.

K885



TABLIER COTON AVEC POCHE

280 g/m² - 100% coton. Lavage domestique 60°C. Boucle de réglage en métal au niveau du cou pour ajuster la longueur du tablier. Grande poche avant en deux compartiments. Dimensions : H 90 cm - L 76 cm. Poche : H 20 cm - L 31,5 cm. Couleur Denim : ce produit a subi un traitement spécial et présente un aspect volontairement vieilli. Ce procédé de fabrication implique des variations de couleurs d'un produit à l'autre et rend chaque pièce unique. Certifié STANDARD 100 by OEKO-TEX[®] N° CQ1007/8, IFTH.

Colours = €12,96 - Denim = €19,16



*OLIVE CAMOUFLAGE uniquement pour K885

White = €16,20
Denim = €20,56
Olive Camouflage = €20,56



Hospitality



ONE SIZE

K8005   85°

TABLIER COTON LAVAGE HAUTE TEMPÉRATURE

280 g/m² • 100% coton. Lavage domestique 60°C. Lavage industriel 85°C conforme aux exigences de la norme ISO15797. Boucle de réglage en métal au niveau du cou pour ajuster la longueur du tablier. Grande poche avant en deux compartiments. Dimensions : H 90 cm - L 76 cm. Poche : H 20 cm - L 31,5 cm. Certifié STANDARD 100 by OEKO-TEX® N° CQ 1007/8, IFTH.



 €17,20



ONE SIZE

K8004  

TABLIER POLYCOTON EXTRA LONG

190 g/m² • 65% polyester / 35% coton. Grande poche devant avec poche stylo intégrée. Dimensions : H 80 cm - L 90 cm. Poche : H 20 cm - L 25 cm.



 €12,24



ONE SIZE

K8010   85°

TABLIER POLYCOTON LAVAGE HAUTE TEMPÉRATURE

190 g/m² • 65% polyester / 35% coton. Lavage domestique 60°C. Lavage industriel 85°C conforme aux exigences de la norme ISO15797. Boucle de réglage en métal au niveau du cou pour ajuster la longueur du tablier. Grande poche avant en deux compartiments. Dimensions : H 90 cm - L 76 cm. Poche : H 20 cm - L 31,5 cm. Certifié STANDARD 100 by OEKO-TEX® N° CQ 1007/8, IFTH.



 €13,14



KARIBAN

TABLIERS POLYCOTON

190 g/m² - 65% polyester / 35% coton (Denim 65 % coton / 35 % polyester).

Couleur Denim : ce produit a subi un traitement spécial et présente un aspect volontairement vieilli. Ce procédé de fabrication implique des variations de couleurs d'un produit à l'autre et rend chaque pièce unique.

Certifié STANDARD 100 by OEKO-TEX® N° CQ 1007/8, IFTH.



ONE SIZE

K896  

COURT



ONE SIZE

K899  

MI-LONG



ONE SIZE

K897  

LONG

10 COULEURS



 Colours = €8,26 - Denim = €13,06



 Colours = €10,30 - Denim = €15,36



 Colours = €10,80 - Denim = €17,06



Hospitality

KARIBAN



CERTIFICATION SUR
DEMANDE



ONE SIZE

Hospitality

K8001



TABLIER POLYCOTON LÉGER

180 g/m² • 80% polyester / 20% coton. Dimensions : H 77 cm - L 66 cm. Sans poche. Certifié STANDARD 100 by OEKO-TEX[®] N° CQ1007/8, IFTH.



BLACK



WHITE



WINE



€9,24



KARIBAN

LAVAGE À 60° :
ENTRETIEN FACILE & EXCELLENTE RÉSISTANCE



31 COULEURS



ONE SIZE



ONE SIZE

Hospitality

K890  

TABLIER POLYCOTON AVEC POCHE

190 g/m² - 65% polyester / 35% coton (Denim, Black Denim 65 % coton / 35 % polyester).
Lavage domestique 60°C. Boucle de réglage en métal au niveau du cou pour ajuster la longueur du tablier. Grande poche avant en deux compartiments. Dimensions : H 90 cm - L 76 cm. Poche : H 20 cm - L 31,5 cm. Couleurs Denim : ce produit a subi un traitement spécial et présente un aspect volontairement vieilli. Ce procédé de fabrication implique des variations de couleurs d'un produit à l'autre et rend chaque pièce unique. Certifié STANDARD 100 by OEKO-TEX® N° CQ1007/8, IFTH.

K8000  

TABLIER POLYCOTON SANS POCHE

190 g/m² - 65% polyester / 35% coton (Denim, Black Denim 65 % coton / 35 % polyester).
Lavage domestique 60°C. Boucle de réglage en métal au niveau du cou pour ajuster la longueur du tablier. Sans poche. Dimensions : H 90 cm - L 76 cm. Couleurs Denim : ce produit a subi un traitement spécial et présente un aspect volontairement vieilli. Ce procédé de fabrication implique des variations de couleurs d'un produit à l'autre et rend chaque pièce unique. Certifié STANDARD 100 by OEKO-TEX® N° CQ1007/8, IFTH.



 Colours = €11,50 - Denim = €17,24



 Colours = €10,84 - Denim = €14,86





PR165   **85°**
TABLIER À BAVETTE

170 g/m² - 80% polyester / 20% coton twill. Cordons dans la même matière que le tablier. Lavage domestique 65°C. Lavage industriel 85°C.

-  BLACK
-  NEW DARK GREY
-  NEW NAVY
-  NEW RED
-  NEW ROYAL BLUE

 €8,88



PR155   **85°**
TABLIER TAILLE "COLOURS" 3 POCHE

195 g/m² - 65% polyester / 35% coton sergé. Tablier court avec 3 poches ouvertes. Cordons dans le même tissu que le tablier, longueur de 90 cm. Dimensions : H30cm x L60cm. Lavage industriel 85°C. Lavage domestique 60°C.

-  BLACK
-  BROWN
-  BURGUNDY
-  DARK GREY
-  FUCHSIA
-  LIME
-  NATURAL
-  NAVY
-  ORANGE
-  RED
-  TURQUOISE
-  WHITE

 Black - White = €10,90
 Colours = €12,48



PR158   **85°**
TABLIER TAILLE "COLOURS"

195 g/m² - 65% polyester / 35% coton sergé. Cordons dans le même tissu que le tablier. Poche centrale. Poche stylos intégrée. Largeur 90 cm. Longueur 80 cm. Longueur des cordons 90 cm. Lavage industriel 85°C. Lavage domestique 60°C.

-  BLACK
-  BROWN
-  BURGUNDY
-  FUCHSIA
-  LIME
-  RED
-  ROYAL BLUE
-  SILVER
-  TURQUOISE
-  WHITE



 Black - White = €14,88
 Colours = €15,84



PR162   **85°**
TABLIER À BAVETTE BICOLORE

195 g/m² - 65% polyester / 35% coton twill. Tablier bicolore. 2 attaches de 90 cm de long dans la même matière. Longueur : 86 cm, largeur 72 cm. Boucle de réglage ajustable. 2 poches latérales avant à ouverture inclinée. Surface d'impression de la taille d'une page A4 format portrait au milieu du vêtement. Lavage industriel 85°C. Lavage domestique 60°C.

-  BLACK / DARK GREY
-  BLACK / HOT PINK
-  BLACK / LIME
-  BLACK / PURPLE
-  BLACK / RED
-  BLACK / TURQUOISE
-  BROWN / NATURAL

 €16,42





ONE SIZE

PR150   60  85°

TABLIER À BAVETTE "COLOURS"

195 g/m² • 65% polyester / 35% coton sergé. Taille réglable. Cordons du même tissu que le tablier. Longueur: 86 cm. Largeur 72 cm. Longueur des cordons: 90 cm. Lavage domestique 60°C. Lavage industriel 85°C.



 Colours = €14,04
Black - White = €12,48



ONE SIZE

PR151   60  85°

TABLIER TAILLE "COLOURS" MI-LONG

195 g/m² • 65% polyester / 35% coton sergé. Tablier mi-long. Cordons dans le même tissu que le tablier, longueur de 90 cm. Dimensions : H50cm x L70cm. Lavage domestique 60°C. Lavage industriel 85°C.



 Black - White = €12,72 - Colours = €13,54



ONE SIZE

PR154   60  85°

TABLIER À BAVETTE "COLOURS" AVEC POCHE

195 g/m² • 65% polyester / 35% coton sergé. Cordons dans la même matière que le tablier. Poche centrale avec poche stylo séparée. Boucle réglable. Longueur : 86 cm. Largeur : 72 cm. Taille des cordons : 90 cm de long. Lavage industriel 85°C. Lavage domestique 60°C.



 Black - White = €13,90 - Colours = €15,12

Hospitality

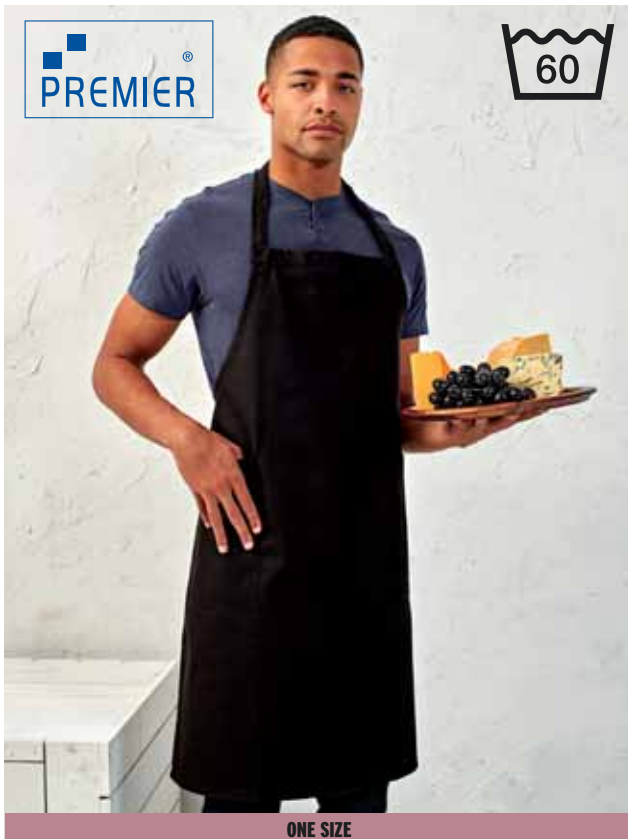

ONE SIZE

PR120  

TABLIER À BAVETTE RECYCLÉ ET BIOLOGIQUE

280 g/m² - 65% polyester recyclé / 35% de coton biologique. Deux poches latérales inclinées. Le tablier est réglable en hauteur grâce à une boucle sur le tour de cou. Lavage domestique à 60°C.



 €24,22



ONE SIZE



ONE SIZE



PR121   

TABLIER CONTRASTÉ ÉCORESPONSABLE "BARLEY"

195 g/m² - 65% Polyester / 35% Coton. Polyester recyclé à partir de plastique post-consommation et coton issu du développement durable. Oeillets et rivets. Surpiqures contrastées. Poches latérales et poche centrale zippée. Boucle réglable en laiton antique sur la bande de cou.



 €21,22



PR122   

TABLIER ÉCORESPONSABLE "REGENERATE"

275 g/m² - Natural Denim: 44% coton recyclé, 37% polyester recyclé, 19% viscose recyclée. Grey Denim: 55% coton recyclé, 36% polyester recyclé, 9% viscose recyclée. Black Denim: 53% coton recyclé, 41% polyester recyclé, 6% viscose recyclée. Indigo Denim: 58% coton recyclé, 36% polyester recyclé, 6% viscose recyclée. Coton recyclé, polyester recyclé, fibres mélangées fabriquées à partir de denim recyclé. Poches latérales obliques avec bordure contrastée. Bande de cou nouée réglable. Surpiqures contrastées.



 €33,82





CERTIFICATION SUR DEMANDE

CI01

TABLIER À CÈILLETS
POTENZA X CLASSIC (00141-01)

215 g/m² - 65% Polyester / 35% Coton. Tablier équipé de 4 cèillets. 2 cèillets à l'avant et 2 à l'arrière au niveau de la taille. Coupe ajustée. Attache interchangeable avec boutons à pression. Se croise dans le dos et se noue à l'avant. Vendu sans l'attache (référence CI02). Fabriqué en Allemagne. Certifié STANDARD 100 by OEKO-TEX[®] N° 512-0301, HOHENSTEIN HTTI.



€28,86



ONE SIZE



ONE SIZE



CERTIFICATION SUR DEMANDE

CI02

SET D'ATTACHE POUR TABLIER
POTENZA X CLASSIC (42141-01)

215 g/m² - 65% Polyester / 35% Coton. Double attache avec boutons pression. S'adapte au tablier Potenza x Classic (référence CI01). À fixer aux cèillets du tablier. Se croise dans le dos et se noue à l'avant du tablier. Fabriqué en Allemagne. Certifié STANDARD 100 by OEKO-TEX[®] N° 512-0301, HOHENSTEIN HTTI.



€13,62



ONE SIZE



CERTIFICATION SUR DEMANDE

CI03

TABLIER TAILLE FENDU
MILANO CLASSIC (00111-01)

215 g/m² - 65% Polyester / 35% Coton. Tablier fendu pour une aisance optimale. Se noue à la taille. Longueur genoux pour une meilleure liberté de mouvement. Points de couture renforcés. Fabriqué en Allemagne. Certifié STANDARD 100 by OEKO-TEX[®] N° 512-0301, HOHENSTEIN HTTI.



€27,40



KARIBAN



K8003



TABLIER COTON VINTAGE

320 g/m² - 100% coton. Tissu canvas. Boucle de réglage en métal avec œillets au niveau du cou pour ajuster la longueur du tablier. Sangles d'attache en tissu fantaisie enduit. Grande poche devant en deux compartiments. Dimensions : H 90 cm - L 76 cm. Poche : H 20 cm - L 31,5 cm. Ce produit a subi un traitement spécial et présente un aspect volontairement vieilli. Ce procédé de fabrication implique des variations de couleurs d'un produit à l'autre et rend chaque pièce unique. Certifié STANDARD 100 by OEKO-TEX N° CQ10077, IFTH.



€20,74

ONE SIZE

Hospitality



PR144



TABLIER À BAVETTE "ANNEX"

220 g/m² - 100% coton oxford tissé-teint. Tour de cou en similicuir avec boucle de réglage. Porte chiffon et détail de rivet en similicuir. Poche centrale et poche combinée pour des stylos. Double anneau en D à la taille. Lavage domestique à 60°C.



€26,02

ONE SIZE



KARIBAN

K8014  

280 g/m² - 100% coton. Lavage domestique à 60°C. Longueur ajustable pour un meilleur confort. Étiquette tissée drapeau France sur poche avant. Label "Origine France Garantie. Fabriqué en Bretagne"



 €28,34

ONE SIZE

K8012  

TABLIER ORIGINE FRANCE GARANTIE

300 g/m² - 100% coton. Lavage domestique à 60°C. Longueur du tablier ajustable grâce à une boucle de réglage en métal au niveau du cou. Grande poche à l'avant. Motif 2 bandes dans le bas du tablier. Lanière réglage col. Étiquette tissée drapeau France sur la poche avant. Dimensions : H 91 cm x L 78 cm. Poche : H 21 cm x L 31 cm. Label "Origine France garantie. Fabriqué en Bretagne"

 NATURAL



 €29,00



K8008  

TABLIER DE NOËL ORIGINE FRANCE GARANTIE

300 g/m² - 100% coton. Lavage domestique 60°C. Boucle de réglage en métal au niveau du cou pour ajuster la longueur du tablier. Grande poche avec motifs étoiles sérigraphiés à l'avant. Lanières réglage col et taille contrastées en naturel sur coloris rouge et ton sur ton sur coloris noir. Label "Origine France garantie. Produit en Bretagne" devant. Label OFG (Origine France Garantie). Dimensions : H 93 cm x L 78 cm. Poche : H 21 cm x L 31 cm.

 BLACK  RED



 €32,80



ONE SIZE



ONE SIZE



CERTIFICATION SUR DEMANDE



CERTIFICATION SUR DEMANDE



ONE SIZE

PR112

TABLIER À BAVETTE "FAIRTRADE"

200 g/m² - 100% coton Commerce Équitable. Cordon dans le même tissu que le tablier. Boucle réglable. Largeur: 60 cm. Longueur totale : 84 cm. Lavage domestique 40°C.



BLACK

€22,90



Hospitality



ONE SIZE

PR110

TABLIER À BAVETTE RAYÉ

240 g/m² - 100% coton. Tablier avec rayures verticales style "boucher". Cordons dans le même tissu que le tablier. Largeur 72 cm. Longueur à partir de la taille 71 cm. Longueur totale 101 cm. Longueur des cordons 90 cm.



BLACK / WHITE

€19,18



ONE SIZE

PR137

TABLIER À BAVETTE "CALIBRE"

320 g/m² - 100% coton. Poche kangourou à quatre compartiments. Rivets et œillet en métal. Grand œillet pour nouer le cordon autour du cou.



€20,86





ONE SIZE



ONE SIZE

Hospitality

PR132  

TABLIER À BAVETTE "CHINO"

235 g/m² - Avec ses détails rappelant le fameux pantalon "chino", ce tablier est parfait pour les bars & restaurants branchés ! 100% coton sergé avec 3 poches alliant design et fonctionnalité : esprit "chino" avec rivets et poche centrale sur le haut du tablier. Lien d'attache ajustable avec boucle et boutons pression au niveau du cou. Dimensions : H 86 cm x L 72 cm.



 €27,24



PR113 

TABLIER EN DENIM BIOLOGIQUE ET COMMERCE ÉQUITABLE

235 g/m² - 100% coton biologique sergé. Deux poches plaquées sont finies avec des coutures contrastées. La longueur du tablier est ajustable grâce à une boucle. Lavage domestique à 40°C.



 €24,22





PR125   85°

TABLIER TAILLE "DENIM"

275 g/m² - 70% coton / 30% polyester sergé. Coutures contrastées sur la poche centrale divisée en 4 compartiments prévus pour tablette et/ou terminaux CB. Rivets en cuivre. Cordons dans le même tissu que le tablier et de longueur suffisante pour être doublés et noués à l'avant. Largeur 79 cm. Longueur 39,5 cm. Longueur des cordons 106 cm. Lavage industriel 85°. Lavage domestique 60°.



 €18,60



PR126   85°

TABLIER À BAVETTE "DENIM"

275 g/m² - 70% coton / 30% polyester sergé. Coutures contrastées sur la poche centrale divisée en 4 compartiments prévus pour tablette et/ou terminaux CB. Cordons dans le même tissu que le tablier et de longueur suffisante pour être doublés et noués à l'avant. Boucle réglable. Rivets en cuivre. Largeur 72 cm. Longueur 86 cm. Lavage industriel 85°. Lavage domestique 60°.



 €21,36



PR127  

TABLIER DENIM À BAVETTE "DOMAIN"

275 g/m² - 70% coton / 30% polyester. Tablier au charme "industriel" avec ses grands ceilllets en métal au niveau du système d'attache. L'envers contrasté est visible sur les poches et les attaches, pour un style réversible. Boucle de réglage en métal au niveau du cou pour ajuster la longueur du tablier. Poche centrale de 36 cm en denim avec finitions contrastées. Compartiment stylo. Liens d'attache contrastés (longueur 100 cm) et système d'attache avec ceilllets en métal. Dimensions : H 86 cm x L 72 cm.



 €22,68



PR128  

TABLIER TAILLE DENIM "DOMAIN"

275 g/m² - 70% coton / 30% polyester. Tablier mi-long au charme "industriel" avec ses grands ceilllets en métal au niveau du système d'attache des liens. L'envers contrasté est visible sur les poches et les attaches, pour un style réversible. Poche centrale de 36 cm avec compartiment à stylo et finition contrastée. Liens d'attache contrastés (longueur 100 cm) et système d'attache avec ceilllets en métal. Dimensions : H 50 cm x L 70 cm.



 €20,14





TABLIERS "DIVISION"

350 g/m² - 100% coton denim avec une finition acrylique "effet huilé" longue durée. Effet denim teint grâce aux fils tissé-teint. Tabliers au style vintage avec empiècements en tissu contrasté et détails en similicuir.

Tablier taille : Poches extra-larges avec finitions surpiquées et rivet. Cordons contrastés et système d'attache avec œillet en métal. Détails tissu : poche plaquée et porte torchon.
 Dimensions : H 50 cm x L 70 cm. Tablier à bavette : Lien d'attache avec boucle ajustable au niveau du cou. Dimensions : H 86 cm x L 72 cm.



PR135

TABLIER TAILLE

€27,24



PR136

TABLIER À BAVETTE

€32,50



ONE SIZE

PR134

TABLIER "EFFET CIRÉ"
À BAVETTE "DISTRICT"

350 g/m² - 100% coton denim avec une finition acrylique "effet huilé" longue durée qui confère au tablier une apparence de solidité, de durabilité et un certain charme "industriel" reflétant le décor de bon nombre de restaurants. Grande poche plaquée pouvant contenir une tablette avec finition couture poche classique. Poches extra-larges avec finitions surpiquées et rivet. Cordons contrastés et système d'attache avec œillet en métal. Détails tissu : poche plaquée et porte torchon. Dimensions : H 86 cm x L 72 cm.



BLACK DENIM INDIGO DENIM

€33,82



ONE SIZE

PR138

TABLIER TAILLE "MÉTRO"

265 - 320 g/m² - 100% toile de coton (Denim : 70% coton / 30% polyester sergé). Comprend une poche style jean pour tablette et une poche zippée. Ceinture réglable à fermeture mousqueton en laiton antique et un anneau en D. Bords inférieurs incurvés. Lavage domestique à 60°C. Longueur : 31 cm. Largeur : 32 cm. Dimensions poche jean : 20 cm H x 18,5 cm L. Dimensions poche zippée : 16 x 16 cm.



BLACK BLACK DENIM INDIGO DENIM KHAKI

€16,56





VESTES DE CUISINE À BOUTONS PRESSION



195 g/m² - 65% polyester / 35% coton twill. Doux au toucher. Veste facile à enlever grâce à ses boutons pressions. Col mao avec surpiqûres. Lavage industriel à 85°. Lavage domestique à 60°.



XS - S - M - L - XL - XXL - 3XL

XS - S - M - L - XL - XXL - 3XL



MANCHES COURTES

€30,96



MANCHES LONGUES

€33,82



VESTES CHEF CUISINIER "ESSENTIAL"



170 g/m² - 65% polyester / 35% coton sergé. Fermeture à cinq boutons en résine de qualité supérieure. Poche pour double stylo sur la manche de gauche. Col mandarin. Lavage industriel à 85°C. Lavage domestique 60°C.



XS - S - M - L - XL - XXL - 3XL - 4XL

XS - S - M - L - XL - XXL - 3XL - 4XL



MANCHES LONGUES

€24,94



MANCHES COURTES

€22,08





VESTES CHEF CUISINIER "COOLCHECKER"



170 g/m² - 65% polyester / 35% coton sergé. Panneau central au dos fabriqué à partir du tissu Coolchecker® qui permet une gestion de l'humidité et d'évacuation de la transpiration. Fermeture avant à dix boutons en tissu. Col mandarin avec glissière à la nuque. Double poche pour stylo sur le bras gauche. Lavage domestique à 60°C.



XS - S - M - L - XL - XXL

XS - S - M - L - XL - XXL

PR903 MANCHES LONGUES

€31,30



PR902 MANCHES COURTES

€29,50



VESTES DE CUISINE



195 g/m² - 65% polyester 35% coton sergé. Fermeture cache-coeur avec 10 boutonnères. Boutons résine de qualité supérieure, longue durée. Modèle mixte. Lavage industriel 85°C. Lavage domestique 60°C. Modèle manches longues : Poche pour stylos sur la manche gauche.



XS - S - M - L - XL - XXL - 3XL - 4XL

XS - S - M - L - XL - XXL - 3XL - 4XL

PR656 MANCHES COURTES

€32,14



PR657 MANCHES LONGUES

€34,52





PREMIER

60

85°

ONE SIZE

PR653   85°

CALOT DE CUISINIER

195 g/m² - 65% polyester / 35% coton (Navy/White 100% coton avec lignes imprimés)
Dessus aplati. Élastiqué à l'arrière. Infroissable. Lavage industriel 85°C et lavage domestique 60°C.

 €9,46



60



XS - S - M - L - XL - XXL



60



XS - S - M - L - XL - XXL - 3XL

PR906   

VESTE CHEF CUISINIER "ZIP CLOSE"

170 - 230 g/m² - 60% coton / 40% polyester sergé. Facile à enfiler avec sa fermeture à glissière dissimulée. Empiècements d'aération de couleur contrastée sous les bras. Col mandarin. Double poche stylo sur la manche gauche. Lavage domestique 60°C.

 €37,42



PR660   

VESTE DENIM CHEF CUISINIER

230 g/m² - 60% coton / 40% polyester. Col Mao. Fermeture croisée devant. Patte de boutonnage 10 boutons.

 €39,24





XS - S - M - L - XL - XXL



PANTALON DE CUISINE "PULL ON"

195 g/m² • 65% polyester / 35% coton avec petits carreaux tissés. Élastique à la taille. Poche arrière. Modèle mixte. Lavage industriel 85°C. Lavage domestique 60°C.



€35,40



XS - S - M - L - XL - XXL - 3XL - 4XL



PANTALON DE CUISINE

195 g/m² • 65% polyester / 35% sergé coton. Facile à mettre avec sa taille élastique et son cordon. Modèle unisexe. Intérieur de jambes: 77 cm. Poches avant. Lavage industriel: 85°C. Lavage domestique à 60°C.



€31,68



XS - S - M - L - XL - XXL - 3XL



PANTALON DE CHEF "ESSENTIAL"

195 g/m² • 65% polyester / 35% coton sergé. Poches cargo sur les deux jambes à fermeture par bande auto-adhésive. Ceinture élastiquée avec cordon de serrage. Poche unique à l'arrière avec fermeture par bande auto-adhésive. Longueur de jambe 82 cm. Lavage domestique à 60°C.



€34,80



XS - S - M - L - XL - XXL



PANTALON DE CHEF ARTISAN

230 g/m² • 87% coton / 12% polyester / 1% élasthanne sergé. Pantalon imitation jogging doux et confortable. Chevilles et taille élastiquées. Cordon de serrage à la taille. Fausse braguette cousue. Poches sur les côtés et deux poches plaquées au dos. Longueur de jambe : 82 cm.



€35,48



KARIBAN



Produit en Bretagne
CERIB 13 0011



80x53 cm



CERTIFICATION SUR DEMANDE



CERTIFICATION SUR DEMANDE

K137



ESSUIE-VAISSELLE BIO
ORIGINE FRANCE GARANTIE

190 g/m² - 100 % coton biologique. Toile de coton unie naturel. Étiquette tricolore servant de lien d'accrochage. Étiquette auto-collante détachable : "Origine France Garantie - Produit en Bretagne". Recommandation pour un essuyage parfait : laissez tremper 12 h dans l'eau froide, puis lavez 2 à 3 fois à température recommandée.



NATURAL

€6,84



NAVY RED

€8,54



NATURAL WHITE

Natural = €7,30
White = €7,50



Produit en Bretagne
CERIB 13 0011



82x48 cm



CERTIFICATION SUR DEMANDE



K139



ESSUIE-VAISSELLE 5 RAYURES
ORIGINE FRANCE GARANTIE

225 g/m² - 100% coton. Toile de coton. 5 rayures de chaque côté. Étiquette tricolore servant de lien d'accrochage. Label "Origine France garantie - Produit en Bretagne". Recommandation pour un essuyage parfait : laissez tremper 12 h dans l'eau froide, puis lavez 2 à 3 fois à température recommandée.



WHITE

€7,44



Produit en Bretagne
CERIB 13 0011



80x53 cm



CERTIFICATION SUR DEMANDE

K136



ESSUIE-VERRES À CARREAUX
ORIGINE FRANCE GARANTIE

190 g/m² - 50% lin / 50% coton. 3 rayures de chaque côté. Étiquette tricolore reprenant le drapeau français servant de lien d'accrochage. Étiquette autocollante détachable : "Origine France garantie - Produit en Bretagne". Recommandation pour un essuyage parfait : laissez tremper 12 h dans l'eau froide, puis lavez 2 à 3 fois à température recommandée.



Produit en Bretagne
CERIB 13 0011



82x48 cm



CERTIFICATION SUR DEMANDE

K138



ESSUIE-VAISSELLE 2 RAYURES
ORIGINE FRANCE GARANTIE

225 g/m² - 100% coton. Toile de coton. 2 rayures de chaque côté. Étiquette tricolore servant de lien d'accrochage. Label "Origine France Garantie - Produit en Bretagne". Recommandation pour un essuyage parfait : laissez tremper 12 h dans l'eau froide, puis lavez 2 à 3 fois à température recommandée.



CERTIFICATION SUR DEMANDE



50x77 cm

K130



ESSUIE-VAISSELLE À RAYURES

240 g/m² - 100% coton canvas. Certifié STANDARD 100 by OEKO-TEX N° CQ1007/8, IFTH.

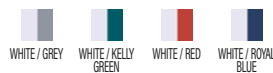

WHITE / GREY WHITE / KELLY GREEN WHITE / RED WHITE / ROYAL BLUE

€5,60



WK506
P.241

WK505
P.240

WK708
P.241

WK707
P.240

SOIN À LA PERSONNE



WK504  85°

TUNIQUE COTON
MANCHES COURTES

180 g/m² - 100% coton. Tissu sergé. Norme ISO 15797 lavage industriel 85°C (20 lavages). Coupe confort. Encolure en V croisée. Poche plaquée poitrine côté cœur. 2 grandes poches plaquées avant. 2 fentes d'aisance latérales. Etiquette nom à l'intérieur du vêtement. Etiquette de marque Tear Away.

XS - S - M - L - XL - XXL - 3XL - 4XL - 5XL



WHITE



 XS > 3XL= €22,14
4XL > 5XL= €24,86

WK704  85°

PANTALON COTON

180 g/m² - 100% coton. Tissu sergé. Norme ISO 15797 lavage industriel 85°C (20 lavages). 1 poche plaquée arrière avec renforts. Ceinture élastiquée avec cordon de serrage intérieur. Etiquette de marque Tear Away.

XS - S - M - L - XL - XXL - 3XL - 4XL - 5XL



WHITE



 XS > 3XL= €22,14
4XL > 5XL= €24,86

Hospitality



CARE LINE

WKP101   75°

CHAPEAU BANDANA

160 - 180 g/m² • 65% polyester / 35% coton. Tissu sergé. Norme ISO 15797 Lavage industriel 75°C (20 lavages). Réglage par liens à l'arrière. Fente d'aisance arrière. Partie frontale intérieure en éponge pour un confort optimal.

ONE SIZE



 White = €5,04
Colours = €5,54



WKP507   75°



TUNIQUE MANCHES COURTES POLYCOTON

160 - 180 g/m² • 65% polyester / 35% coton. Tissu sergé. Norme ISO 15797 lavage industriel 75°C (20 lavages). Coupe confort. Encolure en V croisée. Poche plaquée poitrine côté cœur. 2 grandes poches plaquées avant. 2 fentes d'aisance latérales. Etiquette nom à l'intérieur du vêtement. Etiquette de marque Tear Away.

XS - S - M - L - XL - XXL - 3XL - 4XL - 5XL



 White XS > 3XL = €20,10 - 4XL > 5XL = €22,56 -
Colours XS > 3XL = €23,96 - 4XL > 5XL = €26,86



Hospitality



CARE LINE



WK505   75°

BLOUSE POLYCOTON AVEC BOUTONS-PRESSION

160 - 180 g/m² • 65% polyester / 35% coton. Tissu sergé. Norme ISO 15797 Lavage industriel 75°C (20 lavages). Coupe ajustée. Col mandarin. Fermeture avant avec boutons pression. 1 poche poitrine plaquée côté cœur avec compartiment stylo. 2 grandes poches plaquées avant dont une (à droite) à double compartiments (poche intérieure à bord contrasté). Passepoil contrasté sur la patte de fermeture et sur l'empècement dos. Etiquette nom à l'intérieur du vêtement. Etiquette de marque Tear-away.

S - M - L - XL - XXL - 3XL - 4XL - 5XL



 White S > 3XL= €24,20
4XL > 5XL= €27,10
Couleurs S > 3XL= €28,10
4XL > 5XL= €31,46



WK707   75°

PANTALON POLYCOTON

160 - 180 g/m² • 65% polyester / 35% coton. Tissu sergé. Norme ISO 15797 lavage industriel 75°C (20 lavages). 2 poches italiennes côtés + 1 poche plaquée arrière avec renforts. Ceinture élastiquée avec cordon de serrage à l'intérieur. Etiquette de marque Tear Away.

S - M - L - XL - XXL - 3XL - 4XL - 5XL



 White S > 3XL= €24,64
4XL > 5XL= €27,10
Black S > 3XL= €28,24
4XL > 5XL= €31,64





CARE LINE



WK506

BLOUSE POLYCOTON AVEC BOUTONS-PRESSION

160 - 180 g/m² • 65% polyester / 35% coton. Tissu sergé. Norme ISO 15797 Lavage industriel 75°C (20 lavages). Coupe ajustée grâce à des pinces devant et dos pour une coupe plus féminine. Encolure en V, Boutonnage asymétrique par bouton-pression. 2 poches avant dont une (à droite) à double compartiments (poche intérieure à bord contrasté). Passepoil contrasté à l'encolure et le long de la patte de fermeture. Etiquette nom à l'intérieur du vêtement. Etiquette de marque Tear Away.

XS - S - M - L - XL - XXL - 3XL

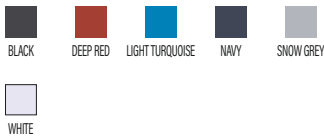

White = €23,76
Colours = €26,30



WK708

PANTALON POLYCOTON

160 - 180 g/m² • 65% polyester / 35% coton. Tissu sergé. Norme ISO 15797 lavage industriel 75°C (20 lavages). 2 poches italiennes côtés + 1 poche plaquée arrière avec renforts. Ceinture élastiquée avec cordon de serrage à l'intérieur. Etiquette de marque Tear Away.

XS - S - M - L - XL - XXL - 3XL



White = €21,90
Black = €26,00



Hospitality



PR685
P.244



CERTIFICATION SUR DEMANDE

WK209  

POLO LONG MANCHES COURTES

220 g/m² - Coloris unis : 95% coton / 5% élasthanne. Coloris Oxford Grey : 85% coton / 12% viscose / 3% élasthanne. Tissu maille piquée. Coupe droite. Lavable à 60°C. Col en maille piquée. Intérieur patte et dessous de col contrasté avec 3 boutons métal (1ère boutonnière horizontale). Bande de propreté contrastée intérieur col. 2 poches plaquées au bas du vêtement devant. 2 fentes côtés contrastées pour plus d'aisance. Piqûre de renfort angle de poches. Finition ourlet bas de manche et bas de corps tubulaire. Etiquette de marque Tear Away pour faciliter la personnalisation.

XS - S - M - L - XL - XXL - 3XL



€21,90



KARIBAN



CERTIFICATION SUR DEMANDE



CERTIFICATION SUR DEMANDE



CERTIFICATION SUR DEMANDE



CERTIFICATION SUR DEMANDE



K7010 

LEGGING SANS COUTURES

270 g/m² - 92% polyamide / 8% élasthanne. Conçu avec 55% de polyamide recyclé pré-consumer. Coupe Skinny. Tricoté sans coutures pour un maximum de confort et assemblé par une couture d'entrejambe. Finition ceinture côtes 1x1. Ourlet bas de jambe. Certifié STANDARD 100 by OEKO-TEX N° CQ 1007/8, IFTH. Fabriqué en Italie.

XS - S/M - L/XL - XXL

BLACK XS > L/XL= €20,20 - XXL= €24,64



KARIBAN



CERTIFICATION SUR DEMANDE



CERTIFICATION SUR DEMANDE



CERTIFICATION SUR DEMANDE



CERTIFICATION SUR DEMANDE



K7011 

LEGGING 7/8 SANS COUTURES

270 g/m² - 92% polyamide / 8% élasthanne. Conçu avec 55% de polyamide recyclé pré-consumer. Coupe Skinny. Tricoté sans coutures pour un maximum de confort et assemblé par une couture d'entrejambe. Finition ceinture côtes 1x1. Ourlet bas de jambe. Certifié STANDARD 100 by OEKO-TEX N° CQ 1007/8, IFTH. Fabriqué en Italie.

BLACK XS > L/XL= €18,24 - XXL= €22,64



XS - S/M - L/XL - XXL



S (10 UK) - M (12 UK) - L (14 UK)
XL (16 UK) - XXL (18 UK)

PR682

TUNIQUE BOUTONNÉE "ORCHID"

185 g/m² - Toile 100% polyester avec effet stretch. Tunique pour esthétique ou spa avec col mao. Manches courtes. Système de boutonnage asymétrique sur le devant avec boutons forme barrette. Fentes latérales. Pli dans le dos pour une meilleure aisance. Coutures princesse. Facile d'entretien.



€35,26



S - M - L - XL - XXL

PR685

TUNIQUE "VERBENA"

185 g/m² - 100% polyester. Tunique pour esthétique ou spa avec col mao et manches 3/4. Double patte de 4 boutons. Coutures princesse.



€40,28



S (10 UK) - M (12 UK) - L (14 UK)
XL (16 UK) - XXL (18 UK)

PR686

TUNIQUE ZIPPÉE "CAMELLIA"

185 g/m² - 100% polyester. Tunique pour esthétique ou spa avec manches courtes. Système de fermeture zippée asymétrique sur le devant. Fentes latérales. Coutures princesse. Facile d'entretien.



€36,94



38 FR (10 UK) - 40 FR (12 UK) - 42 FR (14 UK)
44 FR (16 UK) - 46 FR (18 UK)

PR536

PANTALON DROIT "IRIS"

185 g/m² - 100% polyester. Pantalon droit pour esthétique ou spa sans poches pour une coupe flatteuse. Fermeture zip. Large bande à la taille et fermeture 2 boutons. Coupe droite.



€37,52



KARIBAN



S/M - L/XL - XXL/3XL



ONE SIZE

Hospitality

K822  

TUNIQUE

155 g/m² • 65% polyester / 35% coton. Lavage à 60°C. Tissu résistant et coupe confortable. Grande poche devant en 2 compartiments avec 1 petite poche intérieure. Pattes de réglage latérales par 2 boutons pression. Liseré contrasté haut de poche. 1 étiquette nom à l'intérieur. Bas arrondi. Longueur taille L/XL: 78 cm. Certifié STANDARD 100 by OEKO-TEX N° CQ1007/8, IFTH.



 €12,36



PR171   

TABLIER CHASUBLE

195 g/m² • 65% polyester / 35% coton sergé. Grande poche ventrale. Attaches latérales réglables par pressions. Finition anti-froissement. Longueur: 68 cm. Lavage industriel à 85° et domestique à 60°.



 €16,42





S (10 UK) - M (12 UK) - L (14 UK) - XL (16 UK) - XXL (18 UK)

PR690

TUNIQUE BANDE SATINÉE

185 g/m² - 100% polyester. Tunique avec bande satin ton sur ton de l'épaule jusqu'au buste pour un effet cache-cœur et un décolleté en V. Coupe flatteuse avec pinces au buste et fentes latérales. Coutures princesse. Fermeture zippée à l'arrière. Facile d'entretien et lavable à 40°.



BLACK

€39,82



S/M - L/XL

PR177

TABLIER TUNIQUE "WRAP"

185 g/m² - 100% polyester. Tunique col V à enfiler par le haut qui enveloppe la silhouette et se noue à l'arrière. Cordons du même tissu que la tunique. Double poche avant. Fentes latérales. Longueur 83 cm.



BLACK

€17,38



ONE SIZE

PR115

TABLIER IMPERMÉABLE

110 g/m² - 100% polyuréthane recouvert de polyester. Tablier imperméable avec lanière du cou ajustable. Longueur des cordons : 90 cm. Dimensions : H 86 cm x L 72 cm.



BLACK



BOTTLE



BURGUNDY



DARK GREY



NAVY



WHITE

€10,56



S/M - L/XL

PR174

TUNIQUE IMPERMÉABLE

110 g/m² - 100% Polyester avec revêtement en polyuréthane. Imperméable et résistante à l'eau de javel. Attache au niveau du dos. Lavage industriel à 85°C. Lavage domestique à 60°C.



BLACK



ROYAL

€11,86



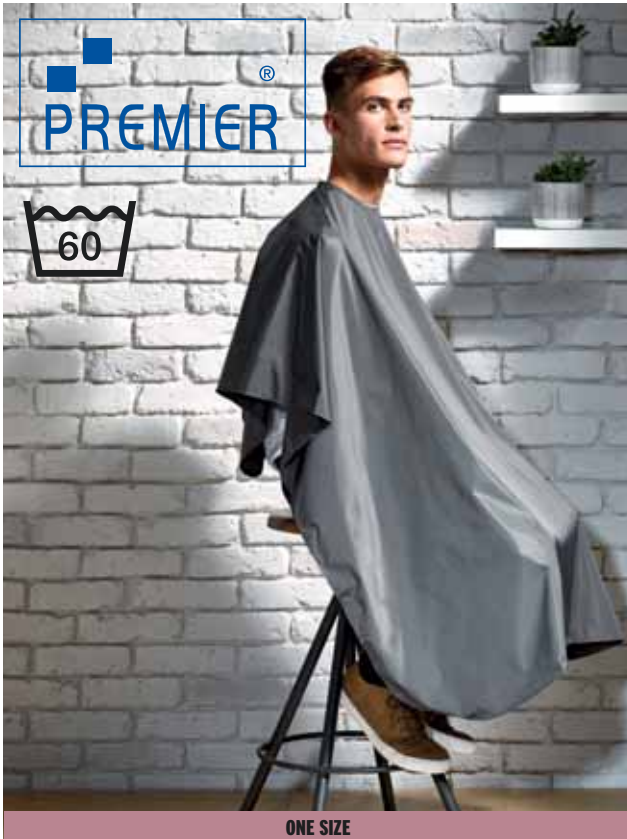

ONE SIZE

PR116    

BLOUSE DE SALON IMPERMÉABLE

110 g/m² - 100% polyuréthane recouvert de polyester. Blouse imperméable adaptée aux salons de coiffures et barbiers. Attache permettant de suspendre la blouse. Fermeture réglable par bande auto-agrippante. Dimensions : H 117 cm x L 160 cm.

 BLACK  DARK GREY

 €16,56



ONE SIZE

PR117    

ROBE DE SALON IMPERMÉABLE MANCHES LONGUES

110 g/m² - 100% polyester avec un revêtement en polyuréthane. Elle s'attache autour de la nuque grâce à un système de fermeture réglable. Les manches longues sont terminées par une manchette élastique. Lavage domestique à 60°C.

 BLACK

 €11,14



S/M - L/XL

PR118    

ROBE DE SALON IMPERMÉABLE DOUBLE ATTACHE

110 g/m² - 100% Polyester avec revêtement en polyuréthane. Coupe droite. Poches ouvertes sur les côtés. Les manches longues sont terminées par des poignets élastiques. Deux points d'attache au dos sur l'encolure et au centre du dos qui permettent le maintien de la blouse. Lavage domestique à 60°C.

 BLACK  NAVY

 €9,72



KARIBAN



CERTIFICATION SUR DEMANDE



160x100 cm

K118

DRAP DE PLAGÉ

400 g/m² • 100% coton velours. Bande unie blanche de 5,5 cm aux 2 extrémités. Certifié STANDARD 100 by OEKO-TEX[®] N° CQ1007/6, IFTH.



€33,16



CERTIFICATION SUR DEMANDE



180x90 cm

K121

DRAP DE PLAGÉ RAYÉ

400 g/m² • 100% coton velours. Certifié STANDARD 100 by OEKO-TEX[®] N° CQ1007/6, IFTH.



€36,90



CERTIFICATION SUR DEMANDE



140x30 cm

K108

SERVIETTE DE SPORT

450 g/m² • 100% coton. Bande de personnalisation de 6 cm de largeur et lien d'attache. Certifié STANDARD 100 by OEKO-TEX[®] N° CQ 1007/6, IFTH.



€9,86



KARIBAN

450 g/m² • 100% coton. Certifié STANDARD 100 by OEKO-TEX® N° CQ1007/6, IFTH.



Hospitality

K111 
DRAP DE BAIN

K113 
SERVIETTE DE BAIN

K112 
SERVIETTE DE TOILETTE

150x100 cm

140x70 cm

100x50 cm



 White = €18,46 - Colours = €23,56



 White = €12,74 - Colours = €16,16



 White = €6,90 - Colours = €8,20



K107 
GANT DE TOILETTE

450 g/m² • 100% coton. Certifié STANDARD 100 by OEKO-TEX® N° CQ1007/8, IFTH.

22x15 cm



 €2,06



KARIBAN SERVIETTE BIO

450 g/m² • 100% coton biologique. Maille bouclette et bordure de serviette plate Terry 8 cm (1 côté) pour une personnalisation optimale. Dimensions K100 : 100 x 50 cm, K701 : 140 x 70 cm, K102 : 150 x 100 cm.



100x50 cm



150x100 cm

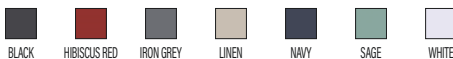

K100
SERVIETTE DE TOILETTE BIO

White = €7,14 - Colours = €8,74



K102
SERVIETTE DE PLAGE BIO

White = €20,94 - Colours = €26,64



K101
SERVIETTE DE BAIN BIO

140x70 cm

White = €12,54 - Colours = €16,36



KARIBAN



S/M - L/XL - XXL/3XL

K140  

PEIGNOIR DE BAIN À CAPUCHE BIO

270 g/m² - 100% coton biologique. Maille Terry. Toucher agréable et doux. Grande capuche. 2 poches côté plaquées avec surpiqûre de renfort en haut de poches. Ceinture avec passants. Lien d'accrochage dans le col. Finition double aiguille bord capuche, bas de manches et de vêtement. Finition tubulaire à fourlet bas et bas de manche. Certifié STANDARD 100 by OEKO-TEX[®] N° CQ 1007/6, IFTH.



 S/M = €52,86 -
L/XL = €57,34 -
XXL/3XL = €60,66



M - L - XL

K115 

PEIGNOIR COL KIMONO

400 g/m² - 100% coton. 2 poches. Certifié STANDARD 100 by OEKO-TEX[®] N° CQ1007/6, IFTH.



 White = €61,66 - Navy = €70,94



M/L - L/XL

K122 

PEIGNOIR KIMONO NID D'ABEILLE

220 g/m² - 100% coton nid d'abeille. 2 poches. Certifié STANDARD 100 by OEKO-TEX[®] N° CQ1007/6, IFTH.



 €55,86



ONE SIZE

K105 

SERVIETTE "SÈCHE-CHEVEUX" MICROFIBRE ULTRA DOUCE

220 g/m² - 80% polyester / 20% polyamide. Matière ultra douce et à séchage rapide. Système très pratique pour maintenir les cheveux grâce à un bouton de fixation. Surpiqûres et bouton en coloris contrasté. Dimensions : 30 x 70 cm.



 €7,10



GUIDE DES TAILLES

MESURES MORPHOLOGIQUES

KARIBAN - WK. DESIGNED TO WORK - KARIBAN PREMIUM

HAUTS HOMME

Taille	XXS	XS	S	S/M	M	L	XL	XL/XXL	XXL	3XL	3XL/4XL	4XL	5XL
Taille FR/DE/IT	42	44	46	48	50	52	54	56	58	60	62	64	66
Taille UK	32	34	36	38	40	42	44	46	48	50	52	54	56
Tour de poitrine*	82/86	86/90	90/94	94/98	98/102	102/106	106/110	110/114	114/118	118/122	122/126	126/130	130/134
Tour de taille*	66/70	70/74	74/78	78/82	82/86	86/90,5	90,5/95,5	95,5/100,5	100,5/105,5	105,5/110,5	110,5/115,5	115,5/120,5	120,5/125,5
Encolure*	34/35	35/36	36/37	37/38	38/39	39/40	40/41	41/42	42/43	43/44	44/45	45/46	46/47

BAS HOMME

Taille	XXS	XS	S	S/M	M	L	XL	XL/XXL	XXL	3XL	3XL/4XL	4XL	5XL
Taille FR	34	36	38	40	42	44	46	48	50	52	54	56	58
Taille UK	24	26	28	30	32	34	36	38	40	42	44	46	48
Taille DE	40	42	44	46	48	50	52	54	56	58	60	62	64
Taille IT	38	40	42	44	46	48	50	52	54	56	58	60	62
Tour de taille*	66/70	70/74	74/78	78/82	82/86	86/90,5	90,5/95,5	95,5/100,5	100,5/105,5	105,5/110,5	110,5/115,5	115,5/120,5	120,5/125,5
Tour de hanche*	86,75/89,25	89,25/91,75	91,75/94,25	94,25/96,75	96,75/99,25	99,25/101,5	101,5/103,5	103,5/105,5	105,5/107,5	107,5/109,5	109,5/111,5	111,5/113,5	113,5/115,5
Entrehanche*	79,3/79,7	79,7/80,1	80,1/80,5	80,5/80,9	80,9/81,3	81,3/81,7	81,7/82,1	82,1/82,5	82,5/82,9	82,9/83,3	83,3/83,7	83,7/84,1	84,1/84,5

HAUTS FEMME

Taille	XS	XS/S	S	M	L	L/XL	XL	XXL	XXL/3XL	3XL
Taille FR	32	34	36	38	40	42	44	46	48	50
Taille UK	6	8	10	12	14	16	18	20	22	24
Taille DE	30	32	34	36	38	40	42	44	46	48
Taille IT	36	38	40	42	44	46	48	50	52	54
Tour de poitrine*	76/80	80/84	84/88	88/92	92/96	96/100	100/104	104/108	108/112	112/116
Tour de taille*	54,5/59,5	59,5/64,5	64,5/69,5	69,5/74,5	74,5/79,5	79,5/84,5	84,5/89,5	89,5/94,5	94,5/99,5	99,5/104,5
Encolure*	29,1/30	30/30,9	30,9/31,8	31,8/32,7	32,7/33,6	33,6/34,5	34,5/35,4	35,4/36,3	36,3/37,2	37,2/38,1

BAS FEMME

Taille	XS	XS/S	S	M	L	L/XL	XL	XXL	XXL/3XL	3XL
Taille FR	32	34	36	38	40	42	44	46	48	50
Taille UK	6	8	10	12	14	16	18	20	22	24
Taille DE	30	32	34	36	38	40	42	44	46	48
Taille IT	36	38	40	42	44	46	48	50	52	54
Tour de taille*	54,5/59,5	59,5/64,5	64,5/69,5	69,5/74,5	74,5/79,5	79,5/84,5	84,5/89,5	89,5/94,5	94,5/99,5	99,5/104,5
Tour de hanche*	83,75/87,25	87,25/90,75	90,75/94,25	94,25/97,75	97,75/101,25	101,25/104,75	104,75/108,25	108,25/111,75	111,75/115,25	115,25/118,75

BROOK TAVERNER

VESTES ET GILETS HOMME

Taille FR	44	46	48	50	52/54	56	58
Taille UK	34	36	38	40	42	44	46
Taille DE	44	46	48	50	52/54	56	58
Tour de poitrine*	86,5	91,5	96,5	101,5	106,5	111,5	116,5

BLOUSES, VESTES ET GILETS FEMME

Taille FR	36	38	40	42	44	46
Taille UK	8	10	12	14	16	18
Taille DE	36	38	40	42	44	46
Tour de poitrine*	87	92	97	102	107	112

PANTALONS HOMME

Taille FR	36	38	40	42/44	46	48
Taille UK	28	30	32	34	36	38
Taille DE	36	38	40	42/44	46	48
Tour de taille*	71,5	76,5	81,5	86,5	91,5	96,5

PANTALONS, JUPES ET ROBES FEMME

Taille FR	34	36	38	40	42	44	46
Taille UK	6	8	10	12	14	16	18
Taille DE	34	36	38	40	42	44	46
Tour de poitrine*	82	87	92	97	102	107	112
Tour de taille*	65	70	75	80	85	90	95
Tour de hanches*	83	88	93	98	103	108	113
Longueur de robe*	95,5	96	96,5	97	97,5	98	100,5

PREMIER

PANTALONS DE CUISINIERS

Taille	XS	S	M	L	XL	2XL
Taille UK	30	32	34	36	38	40
Tour de taille*	71/76	81/86	86/91	91/96	96/101	106/111

*Toutes les mesures sont exprimées en centimètres.

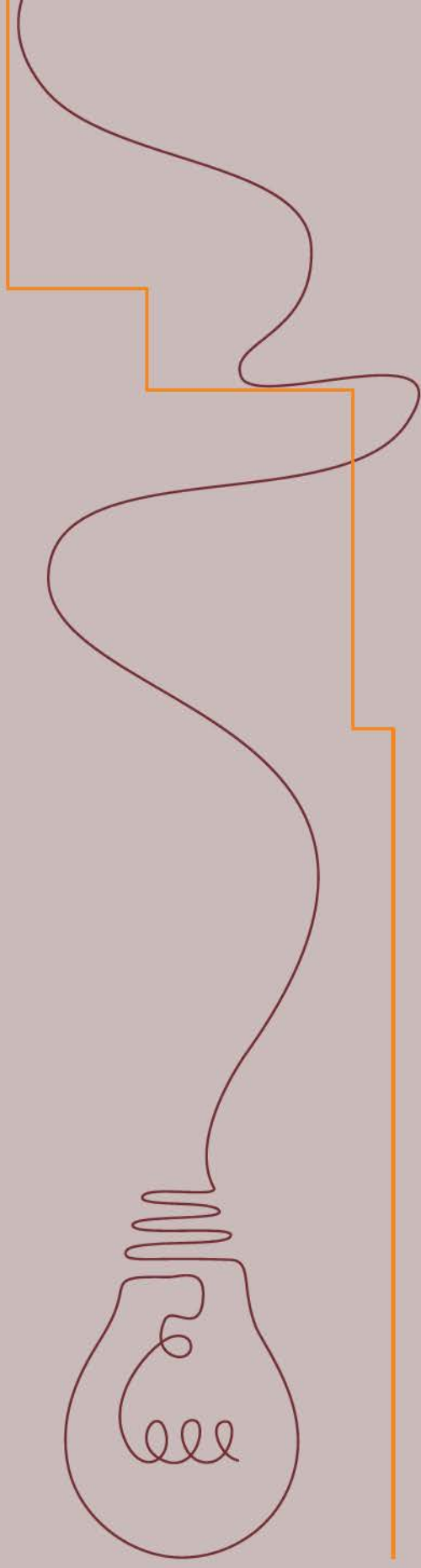

INFOS UTILES

MIEUX COMPRENDRE L'UNIVERS DU MARQUAGE

Personnaliser un vêtement c'est faire preuve d'une réelle expertise. Ce savoir-faire propre aux décorateurs vous permet de réaliser une communication textile fidèle à l'image de votre entreprise.

Broder un décor sur une casquette, sérigraphier le logo d'une enseigne sur un t-shirt, floquer un maillot de sport...

Le professionnel qui vous accompagne saura vous proposer la meilleure technique, suivant la matière, le rendu souhaité, la quantité à personnaliser, votre budget...

7 TECHNIQUES ... UNE VRAIE EXPERTISE !



1 LA SÉRIGRAPHIE

La sérigraphie est la technique d'impression la plus courante. Connue depuis de nombreuses années, elle s'inspire de la méthode ancestrale du pochoir. L'encre est déposée directement sur le textile au travers d'un écran ajouré. Elle est préconisée pour les volumes importants, idéale pour le textile promotionnel. Elle s'adapte parfaitement à diverses matières.

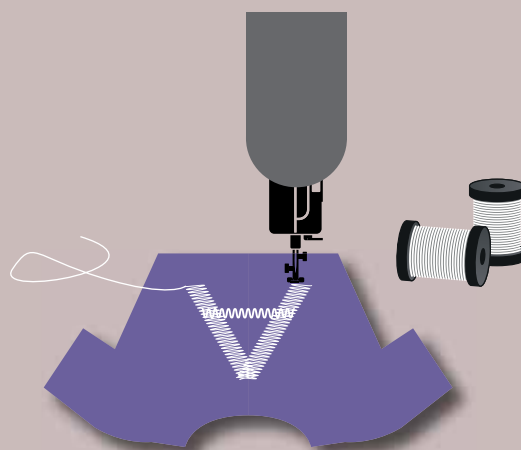

2 LA BRODERIE

La broderie est la technique de marquage la plus qualitative et la plus durable. Elle offre un aspect raffiné et un relief unique. L'utilisation des machines industrielles et la qualité du fil lui assurent une incroyable tenue et une grande résistance au lavage. Elle peut se réaliser avec succès sur une grande variété de matières dès 180 g/m² (grammage de la fibre).

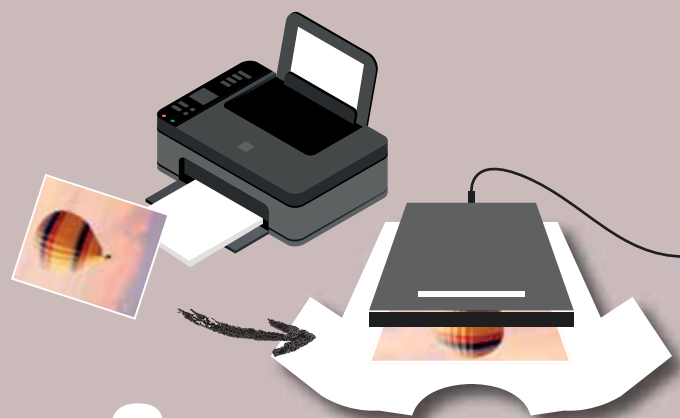

3 LA SUBLIMATION

La sublimation est une technique d'impression sur textile par transfert. Le décor est tout d'abord imprimé sur un papier de transfert pour ensuite être appliqué à chaud sur le textile. L'encre réagit à la pression et à la chaleur et passe d'un état solide à un état gazeux puis s'imprègne dans la fibre de façon durable. Il est impératif de pratiquer cette technique sur du polyester. Plus la proportion de polyester est importante plus la qualité est haute, plus le décor imprimé durera dans le temps. Cette méthode est appréciée car elle n'altère pas la respirabilité du marquage.

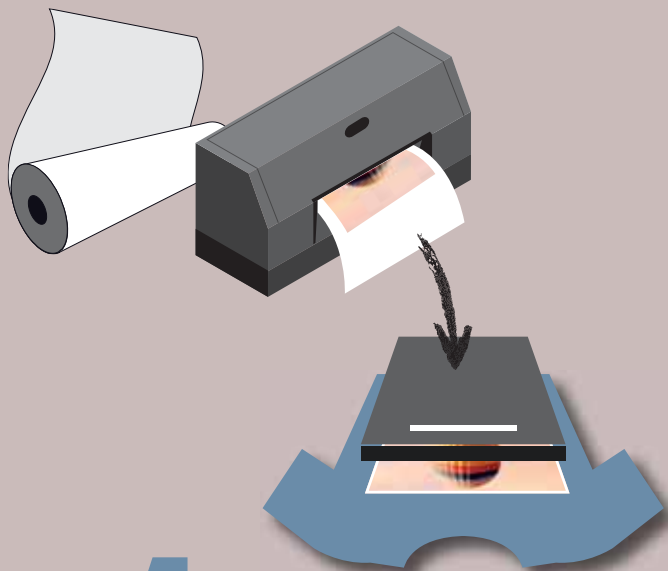

4 LE TRANSFERT NUMÉRIQUE

Le transfert numérique est un système de flocage. Il est pratiqué à partir d'une impression numérique sur un papier thermocollant. Une fois le support créé, il est pressé sur le vêtement à personnaliser. Cela permet une reproduction parfaite du décor souhaité. Ce procédé est le compromis idéal puisqu'il offre une prestation qualitative et moins coûteuse que certaines techniques.

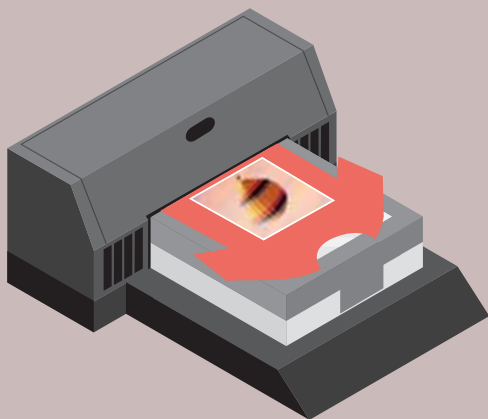

6 L'IMPRESSION NUMÉRIQUE - DTG

L'impression directe sur textile autrement appelée DTG (Direct to Garment) est l'une des techniques de marquage la plus novatrice. Elle peut être comparée à celle de l'imprimante jet d'encre. Elle consiste à libérer de fines gouttes d'encre directement sur le textile. Ces gouttes sont absorbées par la fibre pour un rendu d'une grande précision. Ce procédé est considéré comme plus rapide et plus qualitatif que certaines techniques de sérigraphie traditionnelles. Le décor imprégné dans la fibre est durable lavage après lavage. Il est conseillé de pratiquer cette méthode sur des tissus composés d'au moins 70% de coton pour un rendu optimal. Elle est généralement appréciée sur des tissus légers et dans la réalisation de grands motifs.

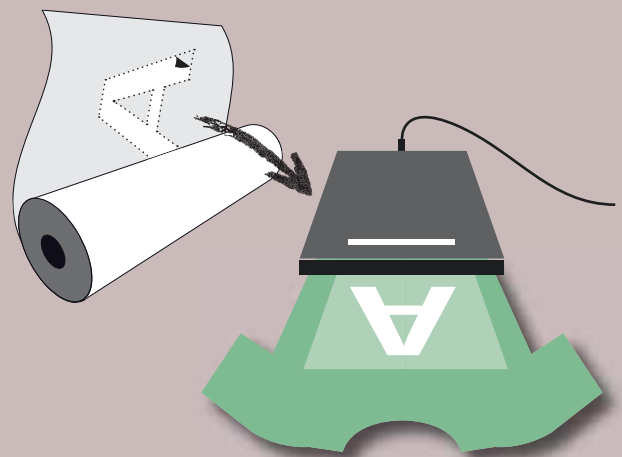

5 LE TRANSFERT VINYL

Le vinyl est un système de flocage couramment pratiqué dans la personnalisation de textile. Cette technique consiste à coller une matière vinyle sur un tissu par un système de presse à chaud. Ce décor est préalablement découpé avec un plotter puis chauffé pour que la colle soit liée à la fibre. Cette méthode permet de personnaliser des zones difficilement imprimables mais aussi de maîtriser le coût de l'opération.

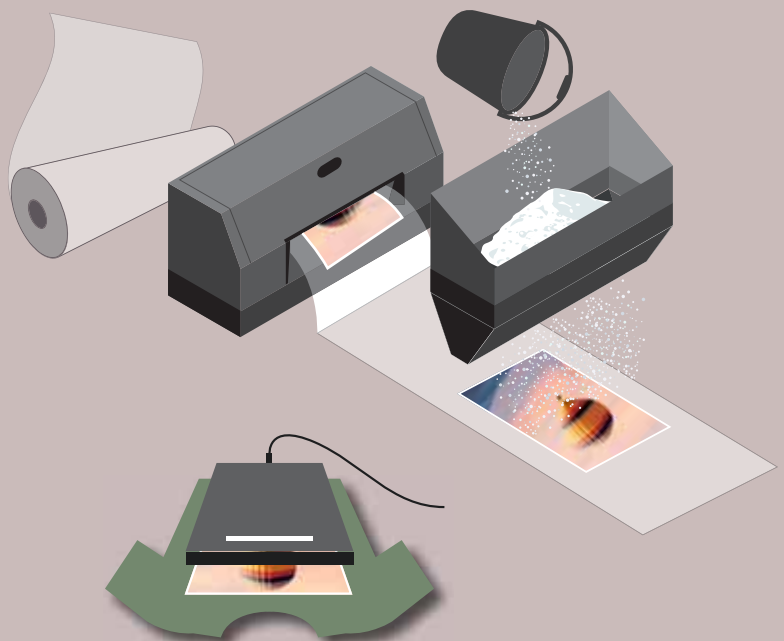

7 LE DIRECT TO FILM (DTF)

Cette technique est un transfert sérigraphique automatisé. Dans un premier temps, l'image est imprimée sur un film en PET. Ensuite une poudre thermofusible est appliquée sur cette image puis elle est chauffée. Finalement, le film imprimé et la poudre fondue sont placés sur le tissu puis pressés à chaud. Cette méthode permet de réaliser des marquages sur tous types de textile. Le tissu marqué a un toucher très léger, le motif est précis, il est résistant et durable.



← **Eco labels**
DÉTAILS PAGE 18.

Légendes		
		Nouvelle référence, taille et/ou couleur.
		Produit disponible dans plus de 10 coloris.
		Produit disponible dans plus de 20 coloris.
/		Conditions spéciales de disponibilité (tailles/couleurs). Se référer aux descriptifs pour plus de précisions.
		Produit disponible en versions homme, femme, enfant et/ou bébé.
		Prix en baisse.
		Produit sans étiquette de marque pour faciliter la personnalisation.
		Étiquette de marque pouvant être retirée facilement.
	ENTRETIEN 60°	Produit résistant à un lavage en machine jusqu'à 60° (lavage domestique). Les consignes de lavages ne concernent que le textile, pour l'impression ou de la broderie suivre les préconisations du professionnel sérigraphe ou brodeur.
	ENTRETIEN 85°	Produit résistant à un lavage en machine jusqu'à 85° (lavage industriel). Les consignes de lavages ne concernent que le textile, pour l'impression ou de la broderie suivre les préconisations du professionnel sérigraphe ou brodeur.
	CORDURA®	Tissu synthétique solide et respirant. Reconnu pour sa résistance optimale à l'usure.
	LAVAGE AUX ENZYMES	Le lavage aux enzymes est un traitement spécial de bio-polissage pour rendre les tissus propres, lisses, sans imperfection donnant un toucher doux et permettant d'obtenir une surface d'impression parfaite.
LSF	LSF	(Low Shrinkage Fleece) : Molleton haute qualité 80% coton peigné 20% polyester à faible rétrécissement (d'où l'utilisation du terme «Low Shrinkage Fleece»). Les faces intérieures et extérieures du tissu encadrent un filament continu offrant une excellente stabilité au lavage. La face extérieure présente une parfaite imprimabilité alors que la surface intérieure apporte un excellent confort.
	ANTIBACTÉRIEN	Traitement antibactérien. Propriétés antibactériennes qui réduisent les odeurs désagréables et les bactéries. Maintient de l'hygiène et de la fraîcheur grâce au transfert d'ion argent. Résistant au lavage à 60° et au nettoyage à sec. Réduction des cycles de lavages et de ce fait, de la consommation d'énergie permettant d'avoir des vêtements plus durables.
	PEAU DE PÊCHE	Tissu traité de façon à allonger les fibres et à obtenir un toucher velouté à la surface.
	REPASSAGE FACILE	Produits faciles à repasser. Pour conserver ces propriétés obtenues par traitement direct du tissu, les textiles ne doivent pas être lavés ni repassés à trop forte température.
	SANS REPASSAGE	Chemises ne nécessitant pas de repassage. Excellent maintien et qualités infroissables sont obtenus par traitement direct du tissu. Lavez vos chemises, séchez-les puis portez-les !
	BLEACH RESISTANT	Tissu résistant à l'eau de javel.
	RESPIRANT	Vêtement ou tissu respirant. La perméabilité indiquée correspond à la vapeur en grammes pouvant s'évaporer d'une surface d'un mètre carré en 24 heures. Plus ce chiffre est élevé, plus le tissu est respirant.
	UV	Vêtement destiné à protéger contre le rayonnement UV solaire,
	IMPERMÉABLE	Vêtement ou tissu imperméable. Le chiffre indiqué correspond à la colonne d'eau, c'est-à-dire à la capacité du tissu à résister à la pression d'eau sans que l'humidité ne pénètre. La norme minimale est une colonne de 1500 mm/m².
	DÉPERLANT	Imperméable déperlant.

Technologies brevetées		
	THINSULATE®	Isolant thermique très efficace en fibres polyester.
	COOLMAX®	Tissu ultra respirant et très léger, idéal pour tous les types d'entraînements. Cette technologie identifie les domaines d'échauffement et de transpiration, fournit une régulation optimale de la température et de la transpiration par circulation d'air.
	COOLPLUS®	Idéal pour les sportifs ! La section particulière de la fibre offre une excellente respiration et une évaporation rapide de l'humidité à la surface du tissu. Le vêtement ne colle pas à la peau, permettant ainsi les efforts prolongés.
	COTON SUPIMA®	Coton dont les fibres sont plus longues, plus résistantes et plus douces. SUPIMA® est une marque déposée et un gage de qualité pour les tissus fabriqués à base de coton Pima américain.
	TOPCOOL®	Grâce à leur surface spéciale, les fibres de polyester TopCool® absorbent parfaitement l'humidité et l'évacuent rapidement vers l'extérieur, où elle peut s'évaporer. La peau reste agréablement sèche et le corps garde une température constante.
Glossaire		
	ORGANIC COTON IN CONVERSION	Coton biologique en conversion. Un programme complet et durable qui cherche à améliorer la qualité de vie des agriculteurs afin de leur permettre de passer progressivement de la culture du coton conventionnel à celle du coton biologique.
	ANTI-BOULOCHAGE	Finition empêchant les fibres de se séparer les unes des autres et de former des peluches sur la surface d'un textile. Procédé appliqué sur les polaires pour les rendre plus résistantes au lavage.
	COTON RING-SPUN	Ce fil permet d'obtenir une surface de tissu plus lisse et un toucher plus doux. Le vêtement est plus agréable à porter et donne un meilleur rendu de qualité d'impression.
	ELASTHANNE / SPANDEX (USA)	Terme générique désignant les fils à haute élasticité et grande résistance à l'allongement. Ils permettent aux vêtements de mieux suivre les mouvements du corps et de conserver longtemps leur forme et leur taille initiales. Contribuant à une plus grande liberté de mouvement, ils apportent tenue longue durée, confort et résistance au froissement.
	ENDUCTION	Dépôt d'un film plastique (PVC, Polyuréthane [PU], acrylique...) sur le tissu pour améliorer les propriétés d'étanchéité.
	INTERLOCK	Désigne un tissu maille double face : une face jersey, une autre en côtes 1/1. Plus épais et plus lourd que le jersey, il est extensible en largeur.
	MEMBRANE RESPIRANTE	Fil assurant l'imperméabilisation d'une étoffe tout en laissant passer la vapeur d'eau (transpiration). Exemple : Goretex®, Thinsulate®...
	MICRO SERGÉ	Tissage ultra fin fait de fils fins et souples pour apporter de l'élégance à la matière et au mouvement du vêtement.
	OXFORD	Tissu d'aspect pointillé constitué de petits motifs carrés, obtenu à partir de fils de couleurs / matières différentes.
	POLYAMIDE	Matière synthétique formée de fils résistants, souples, relativement élastique et d'entretien facile.
	POLYESTER	Fil synthétique résistant, souple, infroissable et facile d'entretien.
	POLYURÉTHANE PU	Tissu tissé recouvert d'une ou plusieurs couches de polymère. Produit de base des fils élasthanne.
	PEPELINE	Tissu présentant de fines côtes transversales, à forte densité en chaîne, à base de coton ou polyester/coton.
	RIP-STOP	Disposition de fils de trames, d'aspect carré, permettant d'éviter la propagation des déchirures.
	SERGÉ	Le croisement en alternance des fils de chaîne et des fils de trame forme des diagonales qui accentuent le mouvement du vêtement, la matière obtenue allie ainsi confort et durabilité.
	TEXTILE MICROFIBRE	Vêtement fabriqué à partir de microfibres pour obtenir aspect soyeux, douceur, confort, respirabilité...
	VISCOSE	Matière artificielle obtenue à partir de cellulose régénérée, présentant un aspect soyeux et lustré (toucher fluide) et se distinguant par un très beau tomber grâce à la densité de la matière (supérieur au coton).
	QUICKDRY	Tissu aéré favorisant un séchage rapide.
	SOFTSHELL 3 COUCHES	Matière composée de 3 couches avec une membrane respirante à l'intérieur. Confortable, souple, respirante, elle protège aussi du froid, du vent et de la pluie.

COTON, POLYESTER ou POLYCOTON ?

Qu'est ce que c'est ?		Avantages	Inconvénients
COTON	Fibre végétale naturelle	<ul style="list-style-type: none"> > Grand pouvoir absorbant > Confortable, doux au toucher > Résistant au lavage haute température > Ne se charge pas d'électricité statique 	<ul style="list-style-type: none"> > Tendance à rétrécir > Pâlisement des teintures avec le temps > Sensible à l'humidité
POLYESTER	Fibre synthétique	<ul style="list-style-type: none"> > Extrêmement résistants > Ne se froisse pas > Évacue la transpiration, idéal pour le sport et le travail > Entretien facile, léger et chaud > Ne se délave pas dans le temps 	<ul style="list-style-type: none"> > Les taches d'huile ou de graisse ne peuvent pas être éliminées > Sujet à l'électricité statique > Faible pouvoir absorbant

	100% coton	100% polyester	Polycoton (Matière principale : polyester)
Confort	***	**	***
Facilité d'entretien	*	***	***
Tenue des couleurs	*	***	***
Stabilité dimensionnelle	*	**	***
Capacité d'absorption	***	*	**
Résistance à l'abrasion	*	***	***

* Bien ** Très bien *** Excellent

Nos gammes présentées dans ce catalogue sont constituées de ces 3 matières pour que chacun trouve le produit qui correspond aux mieux à ces attentes.

EXCELLENT QUALITY SWEAT BY KARIBAN

Technologie LSF : tissus traité en amont afin de réduire considérablement le rétrécissement.

Coton peigné extérieur : pour une impression parfaite.

Confection à 3 fils :

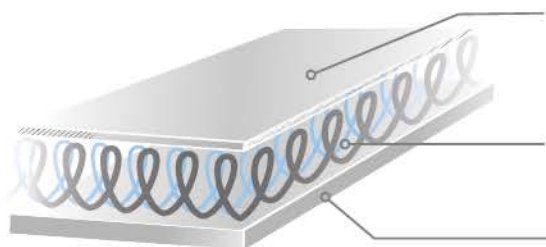

COUCHE EXTÉRIEURE 100% COTON PEIGNÉ
 > EXCELLENTE QUALITÉ D'IMPRESSION
 > ASPECT LISSE, DOUCEUR & RÉSISTANCE AU BOULOCHAGE

COUCHE INTERMÉDIAIRE FIL DE LIAISON CONTINU 100% POLYESTER
 > GRANDE STABILITÉ AU LAVAGE

COUCHE INTÉRIEURE COTON/POLYESTER OU COTON
 > DOUCEUR, CONFORT & ISOLATION



PK6050 p.185

PK5001 p.187

No LaBeL



Eclipse Navy



Black

KARIBANBRANDS.COM

KARIBAN PREMIUM



@KaribanBrands



@kariban_brands



@Kariban-brands

BATITEXTILE

- VÊTEMENTS PRO À VOTRE LOGO -



DES MARQUES QUI NOUS FONT CONFIANCE



HENBURY



crocs
AT WORK™



KARIBAN



ET PLUS ENCORE...

JOINDRE VOTRE CONSEILLER

ACCÉDEZ A VOS E-DEVIS
EN LIGNE 24/24H - 7/7 JRS
SUR NOTRE SITE

+33 (0)181 695 433
www.batitextile.fr

ACCÉDEZ A VOS E-DEVIS
EN LIGNE 24/24H - 7/7 JRS
SUR NOTRE SITE

VÊTEMENT D'IMAGE

PROTECTION

